

# PLANIMETRIA PIANO PRIMO TERMINAL 2/2

Scala 1 : 100

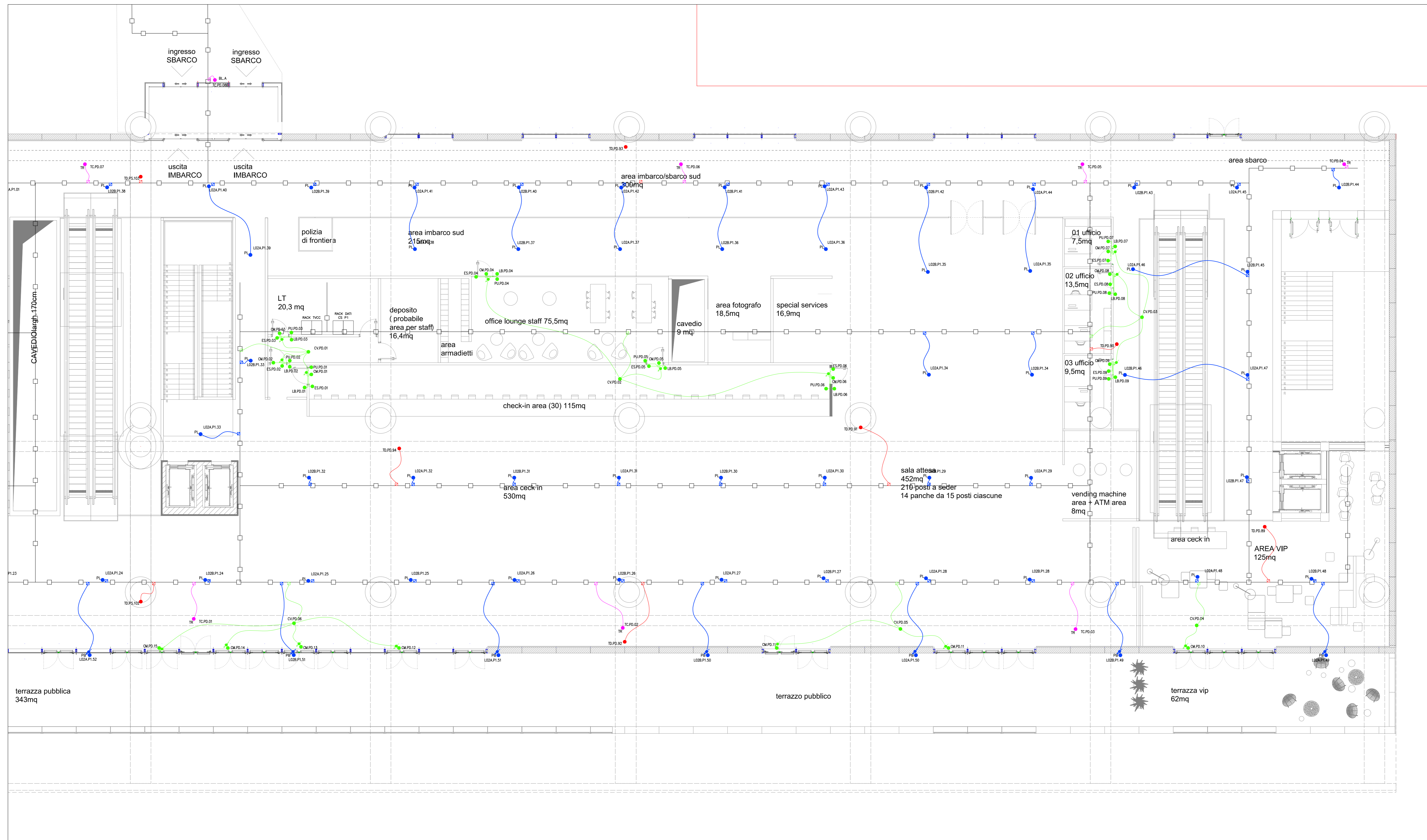

## LEGENDA SIMBOLI

Simbolo	Descrizione
● (green)	Utenza terminale controllo accessi
● (pink)	Utenza terminale TVCC
● (blue)	Utenza terminale EVAC
● (red)	Utenza terminale Access Point
□ (green)	Cassetta di derivazione a parete impianto controllo accessi/TVCC/EVAC/Access Point
□ (blue)	Cassetta di derivazione a incasso impianto controllo accessi
— (green)	Tubazione sottotraccia impianto controllo accessi
— (blue)	Linee sopra controsoffitto impianto controllo accessi/TVCC/EVAC/Access Point
— (red)	Passerella a filo 200x100mm sopra controsoffitto

  
**COMUNE DI RAVENNA**  
 «CONCESSIONE MEDIANTE PROJECT FINANCING DEL SERVIZIO DI ASSISTENZA PASSEGGERI E DI STAZIONE MARITTIMA NEL PORTO DI RAVENNA, NONCHÉ DELLE AREE PER LA REALIZZAZIONE E GESTIONE DELLA NUOVA STAZIONE MARITTIMA E DEGLI ALTRI BENI STRUMENTALI E/O COMPLEMENTARI ALLA PRESTAZIONE DEL SUDDETTO SERVIZIO DA REALIZZARE SULLA BANCHINA CROCIERE PORTO CORSINI (RA) E AREE DEMANIALI ADIACENTI»

**PROGETTO ESECUTIVO**

Committente:   
 Team Progettisti:   
 Attilio L. B. Affonso Femia s.r.l.  
 Via Venezia 3111 - 41124 Genova - Tel. 010.240005 - Fax 010.270204  
 Web: www.afstalfonsofemia.com - Email: info@afstalfonsofemia.com  
 Professionista Responsabile progettazione Antisismica:  
 Anil Shrivastava  
 RINA CONSULTING SPA  
 Via Venezia 2015 - 41121 Parma - Tel. 0521.430000  
 Email: info@rina.org - www.rina.org  
 Professionista Responsabile progettazione Impianti Strutturali:  
 Ing. Roberto Citteri  
 Geo Roberto Pizzani  
 Responsabile Coordinamento Sicurezza  
 Ing. Federico Santoro

Responsabile progettazione prevenzione incendi:  
 AFC SA  
 Via Andrea Costa  
 41124 Parma - Tel. 0521.430000 - Fax 0521.430001  
 Email: info@afcsa.com - www.afcsa.com



cod. tavola: RAV PE-H24-Distribuzione impianti speciali - Terminal piano primo 2/2 Quota soffitto - Planimetria generale  
 scala: 1:100  
 oggetto: Impianti Speciali Terminali  
 data: 17 ottobre 2022  
 nome file: RAV PE-H24-Distribuzione impianti speciali - Terminal piano primo 2/2 Quota soffitto - Planimetria generale  
 commessa: P0020304  

rev.	data	redatto	verificato	approvato	oggetto	revisione
0	17/10/2022	FM	DRA02	RINA / AO	Progetto esecutivo	

L'UTILIZZAZIONE E LA RIPRODUZIONE DEL PRESENTE DOCUMENTO SONO RISERVATE A RINA O A LEI.