

# CARTA DEL RISCHIO - DG-ABAP\_2023\_00461-GP\_00001 - area 1

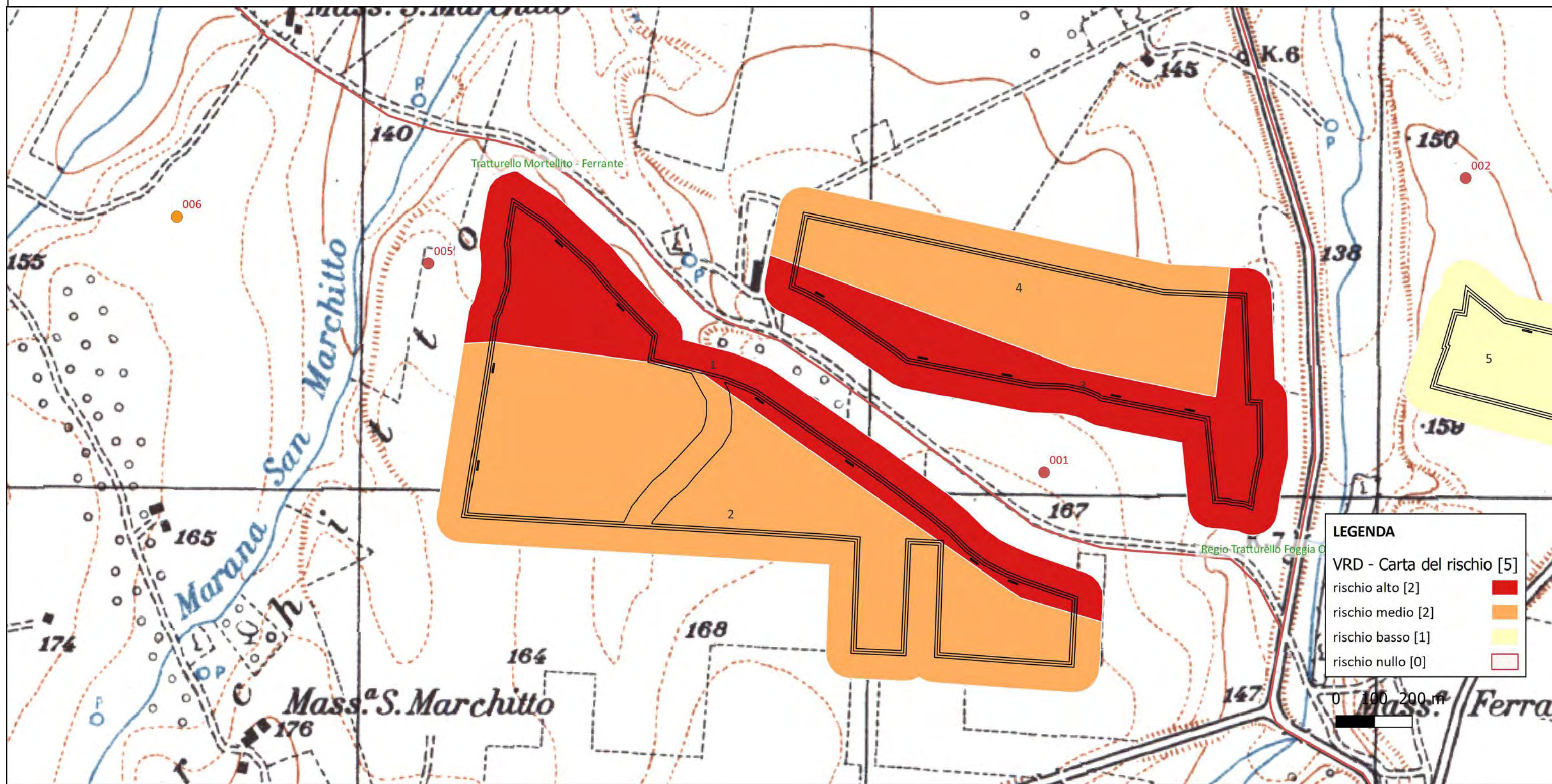

Area	Rischio sintesi	Motivazione
1	rischio alto	la valutazione del rischio è alta sia per la vicinanza, inferiore ai 50m dai siti n.5 e 1 e dal tratturello Mortellito-Ferrante, sia per la profondità che le attività di scavo raggiungono (da 0,50 a 1,4m)
2	rischio medio	la valutazione del rischio media è suggerita dalla maggiore distanza dai siti n.5 e 1 e dal tratturello Mortellito-Ferrante, e dalla profondità che le attività di scavo raggiungono (da 0,50 a 1,4m)

# CARTA DEL RISCHIO - DG-ABAP\_2023\_00461-GP\_00001 - area 2

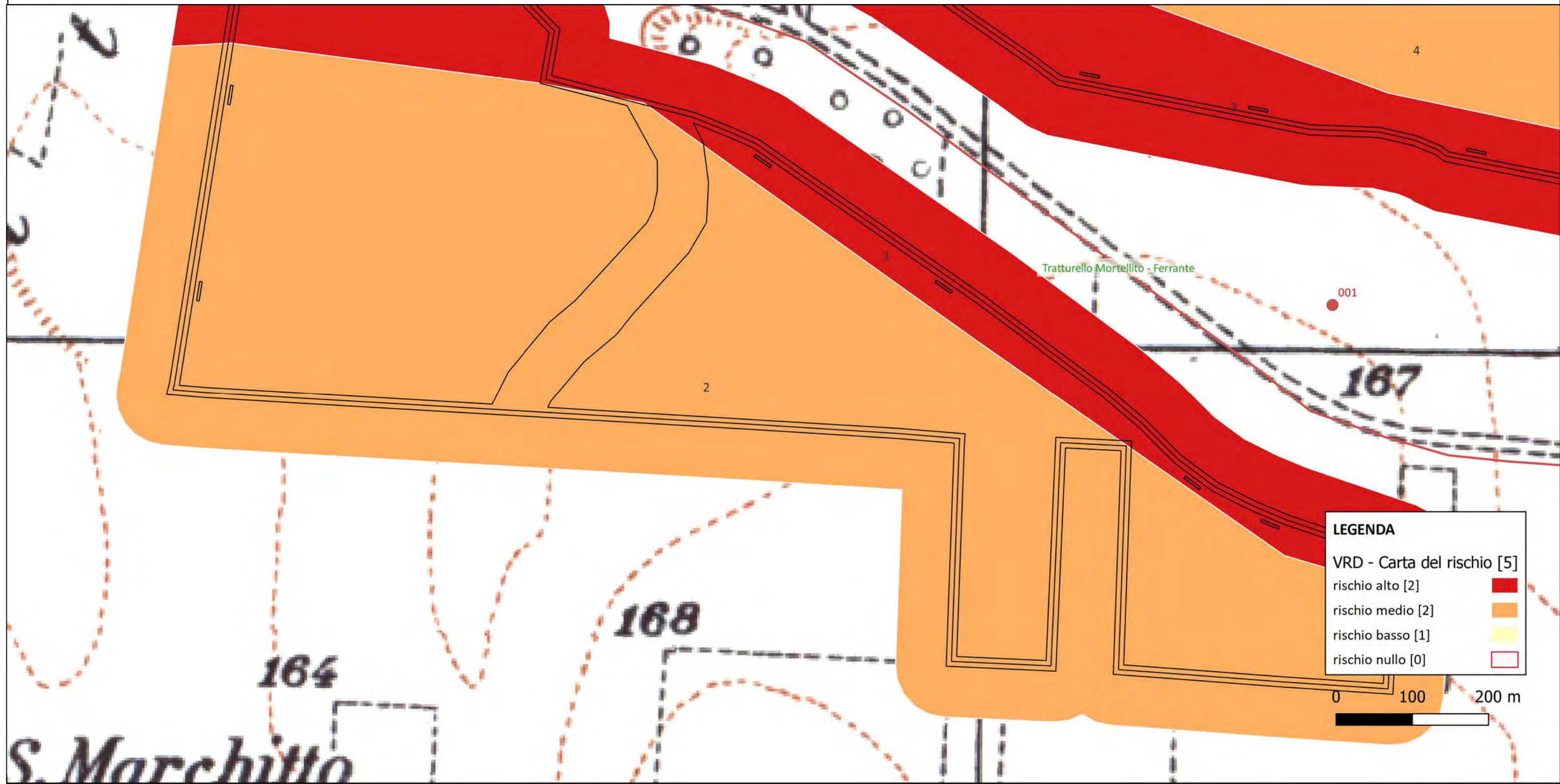

LEGENDA	
VRD - Carta del rischio [5]	
rischio alto [2]	<span style="display:inline-block; width:15px; height:15px; background-color:red;"></span>
rischio medio [2]	<span style="display:inline-block; width:15px; height:15px; background-color:orange;"></span>
rischio basso [1]	<span style="display:inline-block; width:15px; height:15px; background-color:yellow;"></span>
rischio nullo [0]	<span style="display:inline-block; width:15px; height:15px; border:1px solid black;"></span>



Area	Rischio sintesi	Motivazione
1	rischio alto	la valutazione del rischio è alta sia per la vicinanza, inferiore ai 50m dai siti n.5 e 1 e dal tratturello Mortellito-Ferrante, sia per la profondità che le attività di scavo raggiungono (da 0,50 a 1,4m)
2	rischio medio	la valutazione del rischio media è suggerita dalla maggiore distanza dai siti n.5 e 1 e dal tratturello Mortellito-Ferrante, e dalla profondità che le attività di scavo raggiungono (da 0,50 a 1,4m)

# CARTA DEL RISCHIO - DG-ABAP\_2023\_00461-GP\_00001 - area 3

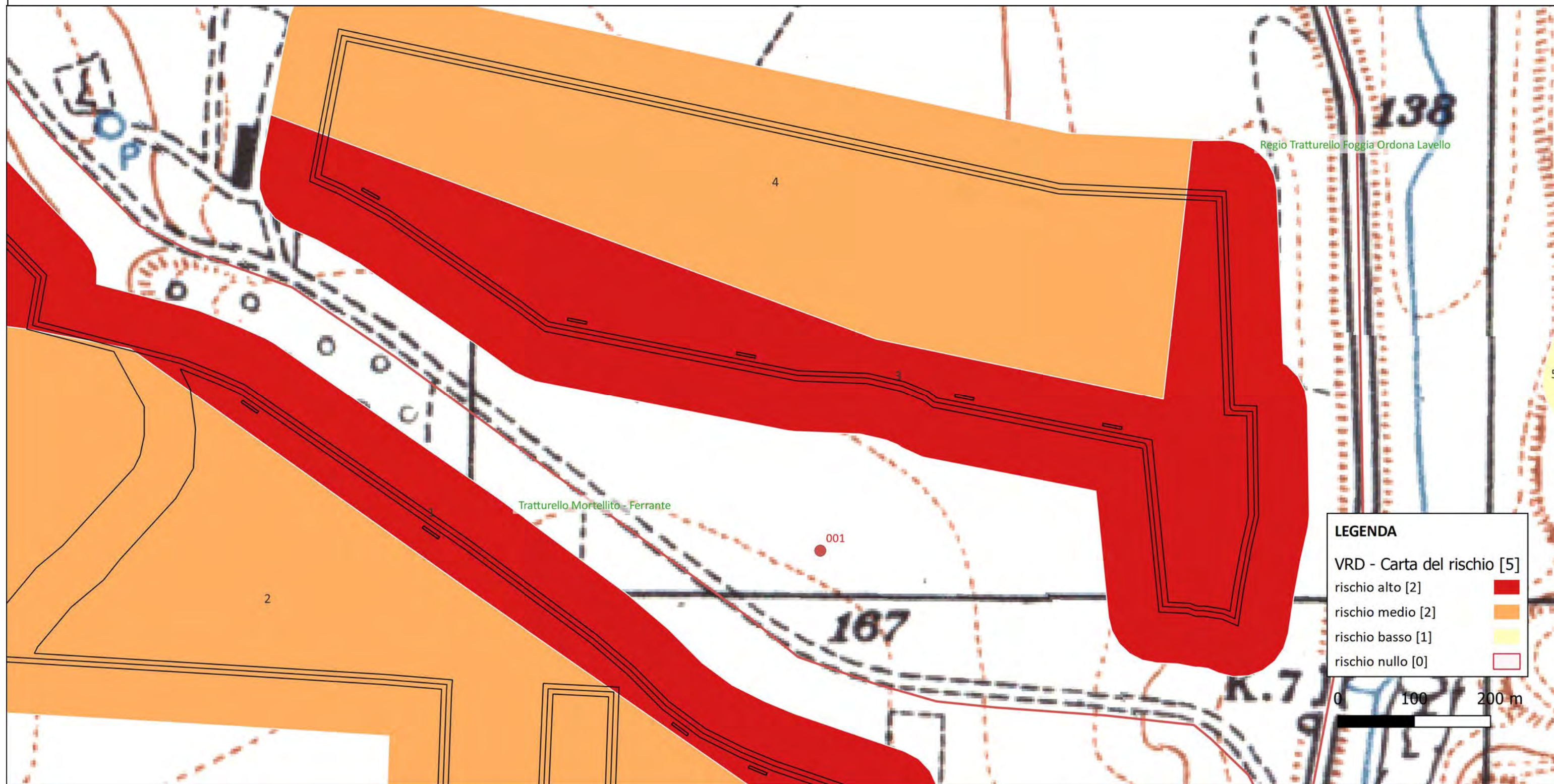

**LEGENDA**

VRD - Carta del rischio [5]

- rischio alto [2]
- rischio medio [2]
- rischio basso [1]
- rischio nullo [0]

Area	Rischio sintesi	Motivazione
3	rischio alto	la valutazione del rischio è alta sia per la vicinanza, inferiore ai 50m dai siti n.5 e 1 e dal tratturello Mortellito-Ferrante e del regio Tratturello Foggia - Ortona - Lavello, sia per la profondità che le attività di scavo raggiungono (da 0,50 a 1,4m)
4	rischio medio	la valutazione del rischio media è suggerita dalla maggiore distanza dai siti n.5 e 1 e dal tratturello Mortellito-Ferrante e dal regio tratturello Foggia - Ortona - Lavello, e dalla profondità che le attività di scavo raggiungono (da 0,50 a 1,4m)

# CARTA DEL RISCHIO - DG-ABAP\_2023\_00461-GP\_00001 - area 4

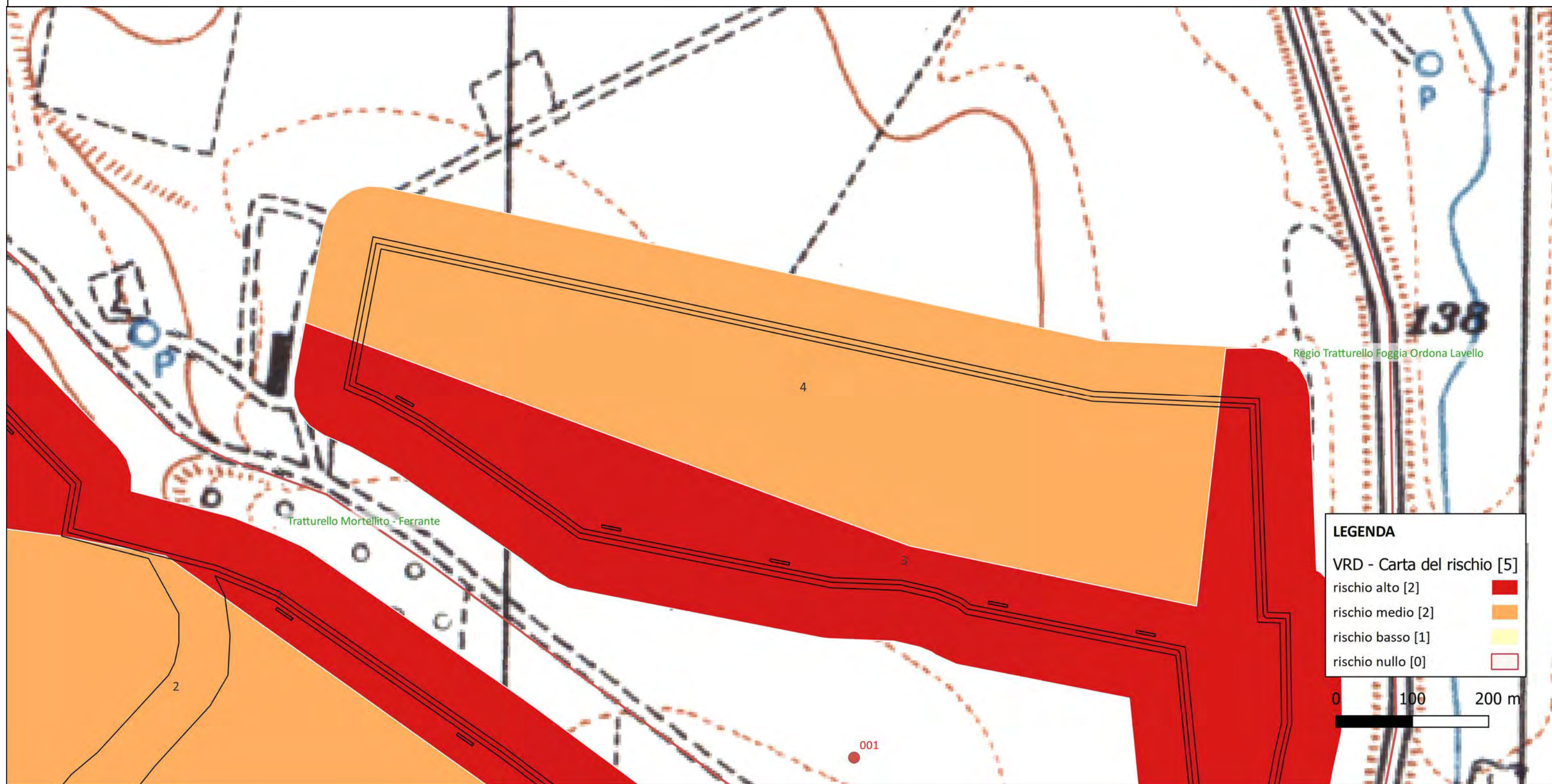

Area	Rischio sintesi	Motivazione
3	rischio alto	la valutazione del rischio è alta sia per la vicinanza, inferiore ai 50m dai siti n.5 e 1 e dal tratturello Mortellito-Ferrante e del regio Tratturello Foggia - Ortona - Lavello, sia per la profondità che le attività di scavo raggiungono (da 0,50 a 1,4m)
4	rischio medio	la valutazione del rischio media è suggerita dalla maggiore distanza dai siti n.5 e 1 e dal tratturello Mortellito-Ferrante e dal regio tratturello Foggia - Ortona - Lavello, e dalla profondità che le attività di scavo raggiungono (da 0,50 a 1,4m)

# CARTA DEL RISCHIO - DG-ABAP\_2023\_00461-GP\_00001 - area 5

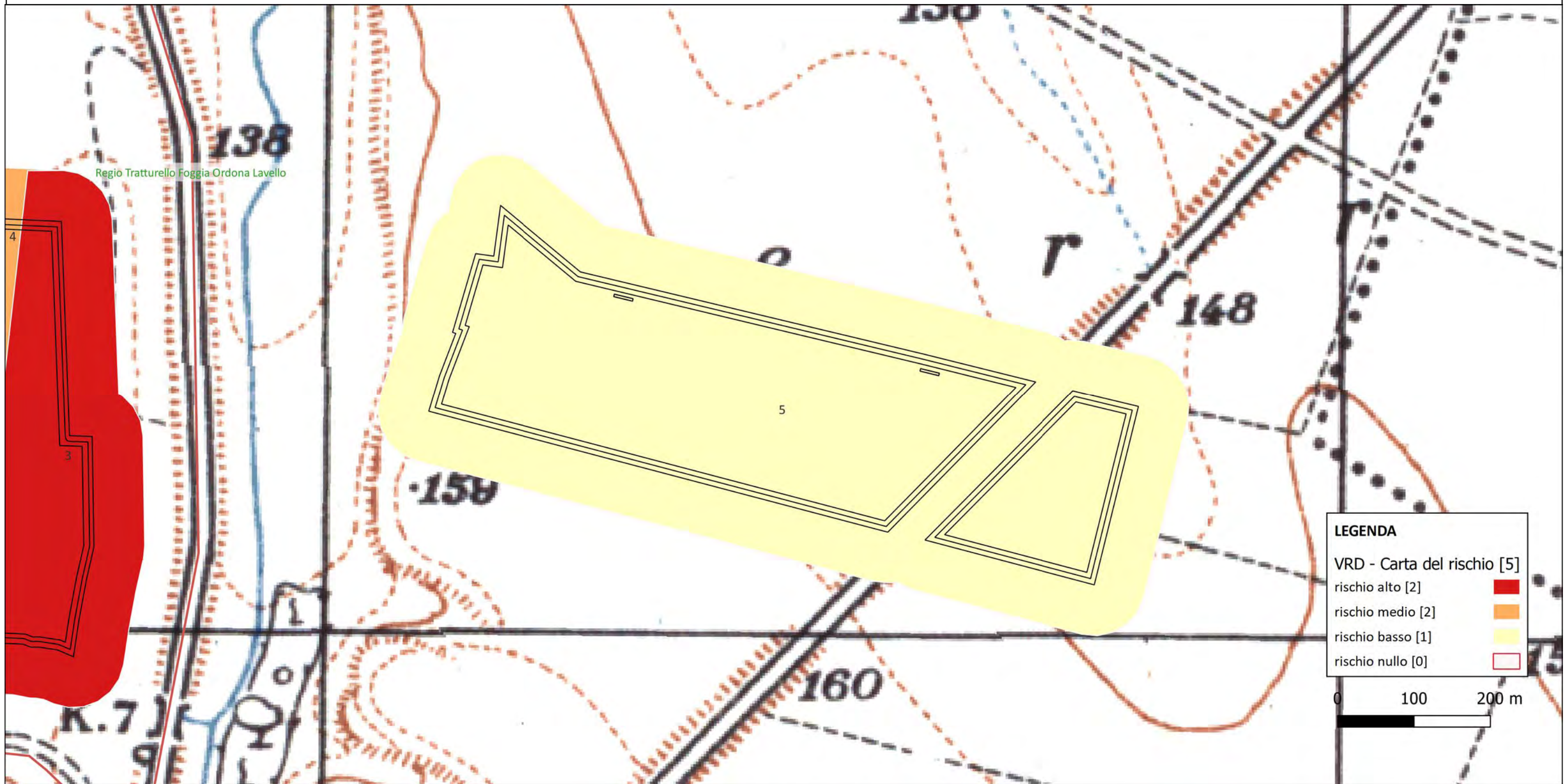

Area	Rischio sintesi	Motivazione
5	rischio basso	l'area d'indagine si trova ad una distanza di circa 214m dal sito n.2 e di 253m del Regio Tratturello Foggia - Ortona - Lavello