IMPIANTO DI POMPAGGIO DI TACCU SA PRUNA
CRONOPROGRAMMA DEI LAVORI

ID	Nome attività	Inizio programmato	Fine programmata	Durata
1	**IMPIANTO TACCU SA PRUNA**	**sab 01/01/00**	**lun 25/09/06**	**82 mes**
2	Inizio lavori	sab 01/01/00	sab 01/01/00	0 g
3	**AREA DI MONTE**	**sab 01/01/00**	**mar 27/06/06**	**79 mes**
4	**Realizzazioni**	**sab 01/01/00**	**mer 06/10/04**	**58 mes**
5	installazione locali per servizi tecnici di cantiere (uffici, spogliatoi, mense, etc.)	sab 01/01/00	mar 29/02/00	2 mes
6	preparazione aree di deposito temporaneo materiale sciolto	mer 01/03/00	gio 30/03/00	1 mes
7	fabbrica virole	gio 08/07/04	mer 06/10/04	3 mes
8	relizzazione impianto di betonaggio	mer 01/03/00	lun 29/05/00	3 mes
9	**Bacino di monte**	**mer 01/03/00**	**ven 30/09/05**	**68 mes**
10	scavi rilevato	mer 01/03/00	ven 19/04/02	26 mes
11	realizzazione cunicolo e accesso al cunicolo	ven 31/03/00	dom 19/05/02	26 mes
12	scavi fondo	mer 01/03/00	mar 18/06/02	28 mes
13	erezione del rilevato e del mascheramento morfologico	dom 30/04/00	ven 13/06/03	38 mes
14	sistemazione drenaggio del fondo del bacino	mer 19/06/02	ven 13/06/03	12 mes
15	realizzazione sfioratore di superficie	mer 15/01/03	ven 13/06/03	5 mes
16	stesa geocomposito e pietrisco	lun 16/12/02	sab 04/12/04	24 mes
17	coronamento	mar 08/06/04	sab 04/12/04	6 mes
18	finiture e piazzali	lun 04/04/05	ven 30/09/05	6 mes
19	scavo e consolidamento pozzo verticale per condotta forzata	mer 19/06/02	lun 14/04/03	10 mes
20	posa virole metalliche ed intasamento con calcestruzzo	lun 04/04/05	lun 01/08/05	4 mes
21	realizzazione del calice	mar 02/08/05	ven 30/09/05	2 mes
22	**Canale drenaggio**	**lun 16/06/03**	**ven 28/11/03**	**4 mes**
23	allestimento cantiere ed adeguamento viabilità/impiantistica	lun 16/06/03	ven 25/07/03	1 mes
24	esecuzione canale di drenaggio dello sfioratore di superficie del bacino di monte	lun 28/07/03	ven 28/11/03	3 mes
25	**Discenderia**	**mar 30/05/00**	**mer 20/03/02**	**22 mes**
26	scavo e consolidamento discenderia	mar 30/05/00	mer 20/03/02	22 mes
27	**Centrale**	**gio 29/06/00**	**ven 28/04/06**	**71 mes**
28	progettazione, fornitura, fabbricazione elettromeccaniche	gio 29/06/00	mar 18/06/02	24 mes
29	scavo e consolidamento caverna della centrale	ven 21/12/01	lun 03/01/05	37 mes
30	scavo e consolidamento biforcazioni a monte e a valle della centrale	lun 06/09/04	lun 03/01/05	4 mes
31	scavo e consolidamento caverna biforcazione di monte	mar 04/01/05	dom 03/04/05	3 mes
32	trasporto, montaggio e inghisaggio opere elettromeccaniche	mar 04/01/05	ven 28/04/06	16 mes
33	**Vie d'acqua**	**mer 19/06/02**	**lun 10/11/03**	**17 mes**
34	scavo e consolidamento galleria idraulica da pozzo paratoie verso centrale	mer 19/06/02	lun 10/11/03	17 mes
35	**Sottostazione elettrica**	**mer 06/10/04**	**lun 27/02/06**	**17 mes**
36	scavo e consolidamento galleria d'accesso alla sottostazoine elettrica	mer 06/10/04	gio 04/11/04	1 mes
37	scavo e consolidamento caverna sottostazione elettrica	ven 05/11/04	sab 02/07/05	8 mes
38	trasporto, montaggio e inghisaggio opere elettromeccaniche	mer 04/05/05	lun 27/02/06	10 mes
39	**Pozzo piezometrico**	**mar 24/07/01**	**mar 14/01/03**	**18 mes**
40	scavo e consolidamento galleria d'accesso al pozzo piezometrico	mar 24/07/01	mer 20/03/02	8 mes
41	scavo e consolidamento caverna alla sommità del pozzo piezometrico	gio 21/03/02	mar 18/06/02	3 mes
42	scavo e consolidamento pozzo piezometrico	gio 17/10/02	mar 14/01/03	3 mes
43	ripiegamento cantiere	sab 29/04/06	mar 27/06/06	2 mes
44	**AREA DI VALLE**	**mer 01/03/00**	**sab 21/08/04**	**54.5 mes**
45	Adeguamento viabilità	mer 01/03/00	lun 29/05/00	3 mes
46	**Galleria d'accesso al pozzo paratoie**	**mar 30/05/00**	**mar 26/09/00**	**4 mes**
47	realizzazione portale d'accesso	mar 30/05/00	ven 28/07/00	2 mes
48	scavo e consolidamento galleria d'accesso al pozzo paratoie	sab 29/07/00	mar 26/09/00	2 mes
49	**Galleria di ventilazione e cavi**	**lun 28/08/00**	**sab 19/01/02**	**17 mes**
50	scavo e consolidamento galleria di ventilazione e cavi	lun 28/08/00	sab 19/01/02	17 mes
51	**Pozzo paratoie**	**mer 27/09/00**	**ven 06/08/04**	**47 mes**
52	scavo e consolidamento caverna sommità pozzo paratoie	mer 27/09/00	sab 25/11/00	2 mes
53	scavo e consolidamento pozzo paratoie	dom 26/11/00	lun 25/12/00	1 mes
54	montaggio paratoie, ausiliari	mar 08/06/04	ven 06/08/04	2 mes
55	chiusura paratoie	ven 06/08/04	ven 06/08/04	0 g
56	**Vie d'acqua**	**mar 26/12/00**	**ven 23/02/01**	**2 mes**
57	scavo e consolidamento galleria idraulica da pozzo paratoie a opera presa valle	mar 26/12/00	ven 23/02/01	2 mes
58	**Opera di presa di valle**	**mar 11/11/03**	**sab 21/08/04**	**9.5 mes**
59	allestimento viabilità per raggiungere opera di presa di valle	mar 11/11/03	mer 10/12/03	1 mes
60	esecuzione opere temporanee di dewatering	gio 11/12/03	mar 09/03/04	3 mes
61	scavo e consolidamento opera di presa	mer 10/03/04	lun 07/06/04	3 mes
62	montaggio griglia presa	mar 08/06/04	mar 22/06/04	0.5 mes
63	rimozione opere temporanee di dewatering	mer 23/06/04	sab 21/08/04	2 mes
64	ripiegamento cantiere	dom 20/01/02	lun 18/02/02	1 mes
65	**COLLAUDI**	**mer 28/06/06**	**lun 25/09/06**	**3 mes**
66	collaudi idraulici e funzionali gallerie	mer 28/06/06	sab 26/08/06	2 mes
67	collaudi e prove elettromeccaniche in centrale	mer 28/06/06	sab 26/08/06	2 mes
68	collaudi funzionali impianto	mer 28/06/06	sab 26/08/06	2 mes
69	messa in servizio	dom 27/08/06	lun 25/09/06	1 mes

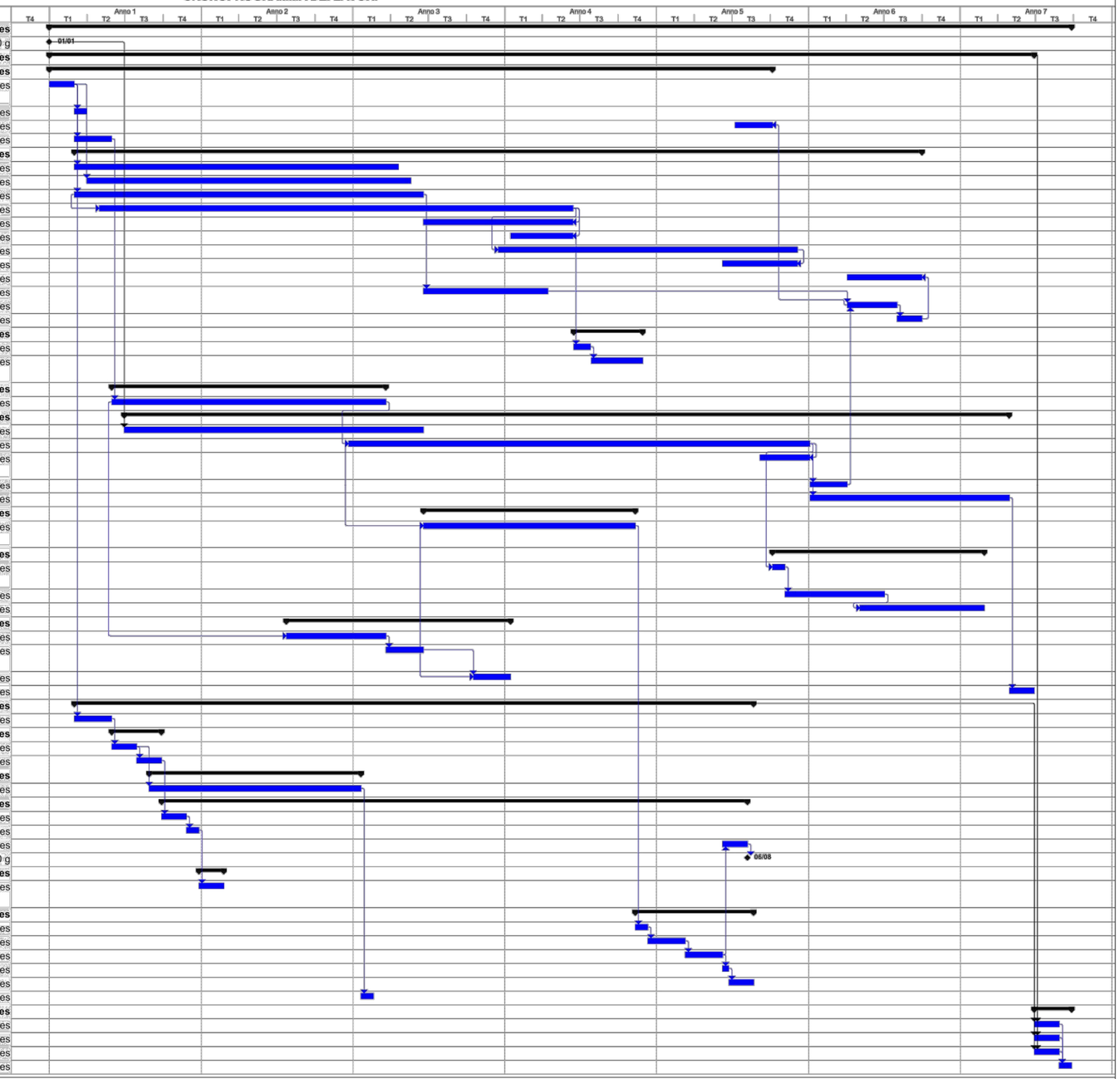

Progetto: Cronoprogramma dei lavori
Data: ven 19/05/23

Attività · Divisione · Cardine · Riepilogo · Riepilogo progetto · Attività esterne · Cardine esterno · Cardine inattiva · Riepilogo inattiva · Attività manuale · Solo durata · Riporto riepilogo manuale · Riepilogo manuale · Solo inizio · Solo fine · Attività esterne · Cardine esterno · Avanzamento · Scadenza

Pagina 1

RIFERIMENTO

Edison, “Taccu sa Pruna” – Impianto di Accumulo Idroelettrico Mediante Pompaggio ad Alta Flessibilità, Cronoprogramma dei lavori, Doc. 1351-A-FN-A-02-1, REV.1, 26/05/2023.

FIGURA 4.10

CRONOPROGRAMMA