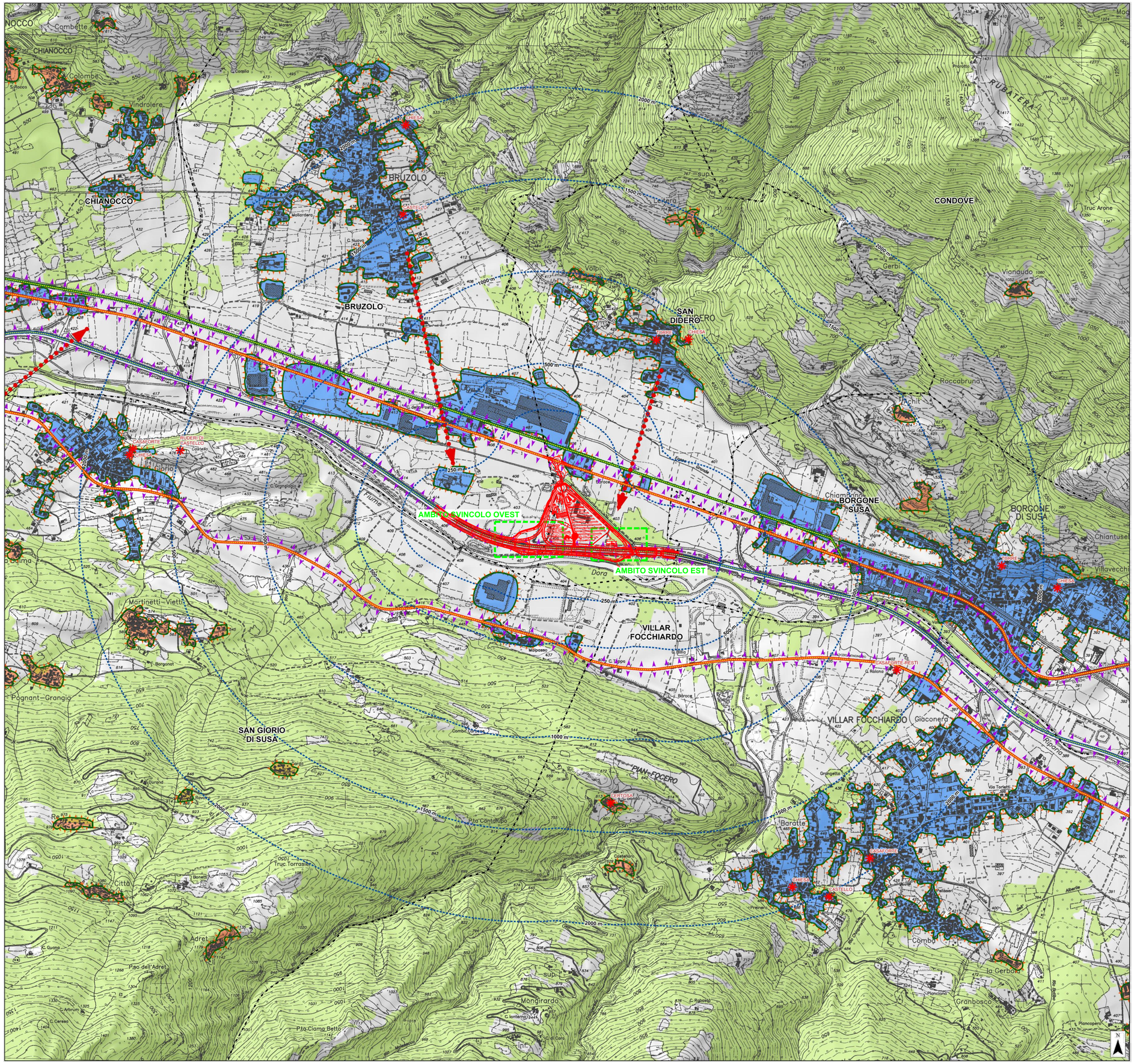

LEGENDA

TEMI BASE

- AUTOPORTO IN PROGETTO
- VIABILITA' DI CANTIERE A SERVIZIO DELLA SICUREZZA, DI CARATTERE TEMPORANEO, DA RIPRISTINARE A FINE LAVORI
- FASCE DI DISTANZA DALL'INTERVENTO
- CONFINI COMUNALI

ELEMENTI DI FRUIZIONE DEL PAESAGGIO VISUALE

Fonti principali di visuale statica (potenziali)

- CENTRI ABITATI E PRODUTTIVI DI FONDOVALLE
- BORGHI DI VERSANTE DI ESTENSIONE SIGNIFICATIVA

Principali assi di visuale dinamica (potenziali)

- STRADE DI VALLE A BASSA VELOCITA'
- STRADE DI VALLE AD ALTA VELOCITA'
- FERROVIA
- ASSIALITA' STRADALI VERSO IL PAESAGGIO DI FONDOVALLE

ELEMENTI PRINCIPALI DEL PAESAGGIO VISUALE

- LANDMARK
- BARRIERA VISIVA BOSCHIVA

TUNNEL EURALPIN LYON TURIN

SITAF S.p.A

NUOVA LINEA TORINO LIONE - NOUVELLE LIGNE LYON TURIN
PARTE COMUNE ITALO-FRANCESE - PARTIE COMMUNE FRANCO-ITALIENNE

LOTTO COSTRUTTIVO 1 /LOT DE CONSTRUCTION 1
CANTIERE OPERATIVO 02C /CHANTIER DE CONSTRUCTION 02C
RILOCALIZZAZIONE DELL'AUTOPORTO DI SUSA
DEPLACEMENT DE L'AUTOPORTO DE SUSE
PROGETTO ESECUTIVO - ETUDES D'EXECUTION
CUP C11J05000030001 - CIG 682325367F

AMBIENTE
PAESAGGISTICA
CARTA DEGLI ELEMENTI VISUALI E PERCETTIVI

Indice	Date / Data	Modifications / Modifiche	Etabli par / Concepito da	Verifié par / Controllato da	Autorisé par / Autorizzato da
0	30/04/2017	Prima emissione Première diffusion	L. MORRA (-)	L. BARBERIS (MUSINET ENG.)	C. GIOVANNETTI (MUSINET ENG.)
B	30/04/2018	Revisione a seguito commenti validatore	L. BARBERIS (MUSINET ENG.)	L. BARBERIS (MUSINET ENG.)	C. GIOVANNETTI (MUSINET ENG.)
C	30/09/2020	Variazione geometria svincolo	L. MORRA (-)	L. BARBERIS (MUSINET ENG.)	C. GIOVANNETTI (MUSINET ENG.)
D	15/09/2021	Variazione rampe svincolo	G.QUARANTA (MUSINET ENG.)	L. BARBERIS (MUSINET ENG.)	C. GIOVANNETTI (MUSINET ENG.)

Lot Cde / Lot Code	Cantiere operativo / chantier de construction	Contratto/Contrat	Opera/Oeuvre	Tratto / Portion	Parte / Partie
1 0 2	C C 1 6 1 6 7	M I A 0	O	G	

Fase / Phase	Tipo documento / Type de document	Oggetto / Object	Numero documento / Numéro de document	Indice / Indice
E	A M R E	0 0 6 8		D

SITAF S.p.A.
Il Responsabile del Procedimento
Ing. Francesco D'AMBRA

Firmato digitalmente da: Francesco D'AMBRA
Organizzazione: SITAF S.p.A.
Data: 17/05/2023 12:21:01
Secondo Certificato:
Valido dal 17/05/2023 al 17/05/2024
La firma digitale è conforme alla Deliberazione CNIPA n. 4/2004

SCALA / ÉCHELLE
1:10.000

IL PROGETTISTA/LE DESIGNER

MUSINET
Dott. Arch. Corrado GIOVANNETTI
Albo di Torino
N° 2736
Firmato digitalmente da: Giovannetti Corrado
Ruolo: Architetto
Organizzazione: Ordine Architetti PPC - Provincia di Torino
Data: 17/05/2023 18:15:38

L'APPALTATORE/L'ENTREPRENEUR

IL DIRETTORE DEI LAVORI/LE MAÎTRE D'ŒUVRE

TUNNEL EURALPIN LYON TURIN
TELT sas - Siège Technique - Bâtiment "Perseo" -
13 della Q.ta de Colombier CS 90001 73370 Le Bourget du Lac cedex (France)
Tel. +33 (0) 4 79 68 51 11 - Fax +33 (0) 4 79 68 51 99
R.C.S Chambery 438 956 852 - P.IVA FR 03439956852
Proprietà TELT Tous droits réservés / Proprietà TELT Tutti i diritti riservati

SITAF S.p.A
SITAF Spa - Pl. San Giuliano n.3 - 10098 Rivoli TO (Italia)
Tel. +39 (0) 011/9021621 - Fax +39 (0) 011/9021599
C.F. e P.IVA 00733440279
Proprietà SITAF Tutti i diritti riservati - Propriété SITAF Tous droits réservés

COD. FILE: MIA_0_O_G_E_AM_RE_0068_D.dwg