

- NU** NUCLEO URBANO - CENTRO STORICO
- nf1** NUCLEO FRAZIONALE DI VECCHIA FORMAZIONE
- nf2** NUCLEO FRAZIONALE DI RECENTE FORMAZIONE
- nr** NUCLEI RURALI
- ac** AREE DI COMPLETAMENTO
- ac1** AREA DI COMPLETAMENTO DA ASSOGGETTARE A S.U.E.
- ac2** AREE DI CONSERVAZIONE
- an1** AREE DI NUOVO IMPIANTO **an1** CON CONCESSIONI CONVENZIONATE
- an2** AREA DI NUOVO IMPIANTO DA ASSOGGETTARE A S.U.E.
- in1** ARCA DI NUOVO IMPIANTO PER ATTIVITA' PRODUTTIVE
- in2** AREA DI NUOVO IMPIANTO PER LA PICCOLA INDUSTRIA ATTIVITA' TERZIARIE
- ip** AREA PER ATTIVITA' PRODUTTIVA ESISTENTE
- as1** AREA DI INTERESSE NATURALISTICO AMBIENTALE
- aa1** AREE A SEMINATIO E PRATO E COLTURE LEGUMOSE
- aa2** AREE A PASCOLO E BOSCO CEDUI
- ag3s** AREE AGRICOLE

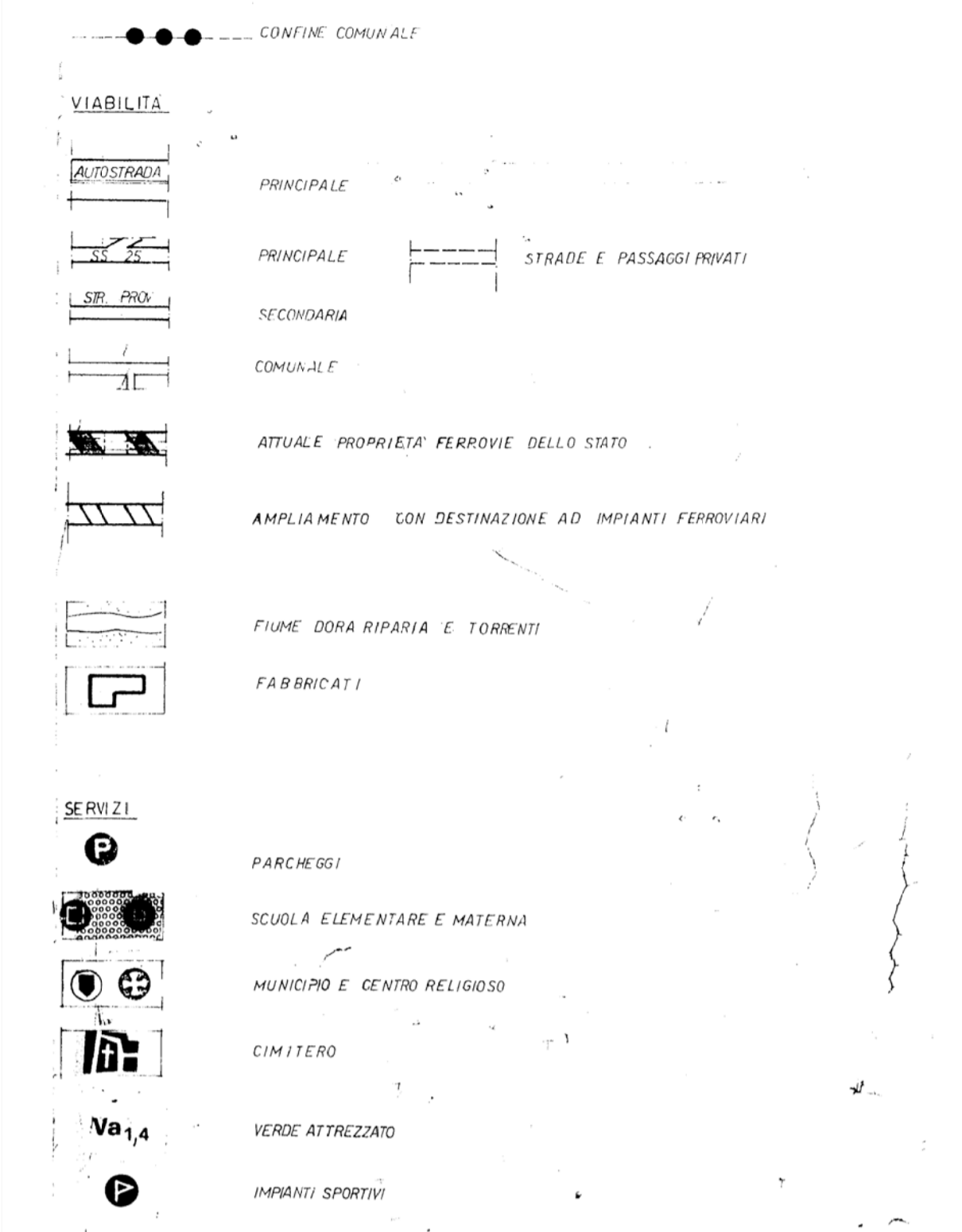
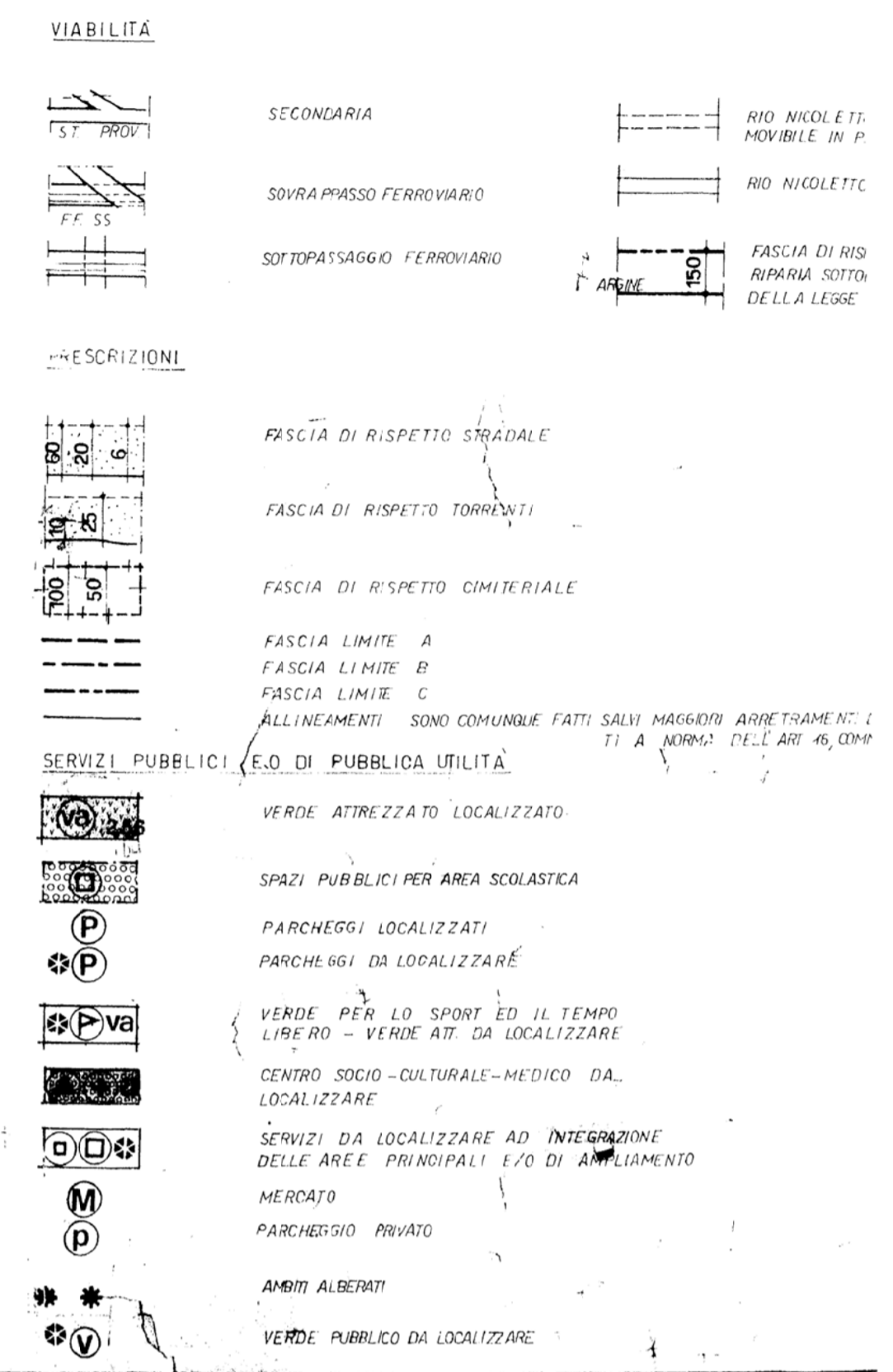

LEGENDA OCCUPAZIONI

- OCCUPAZIONI DEFINITIVE
- ASSERVIMENTI
- OCCUPAZIONI TEMPORANEE
- AREA NON PIU' SOGGETTA AD OCCUPAZIONE

FASCE DI RISPETTO

- FASCIA DI RISPETTO VIABILITA'

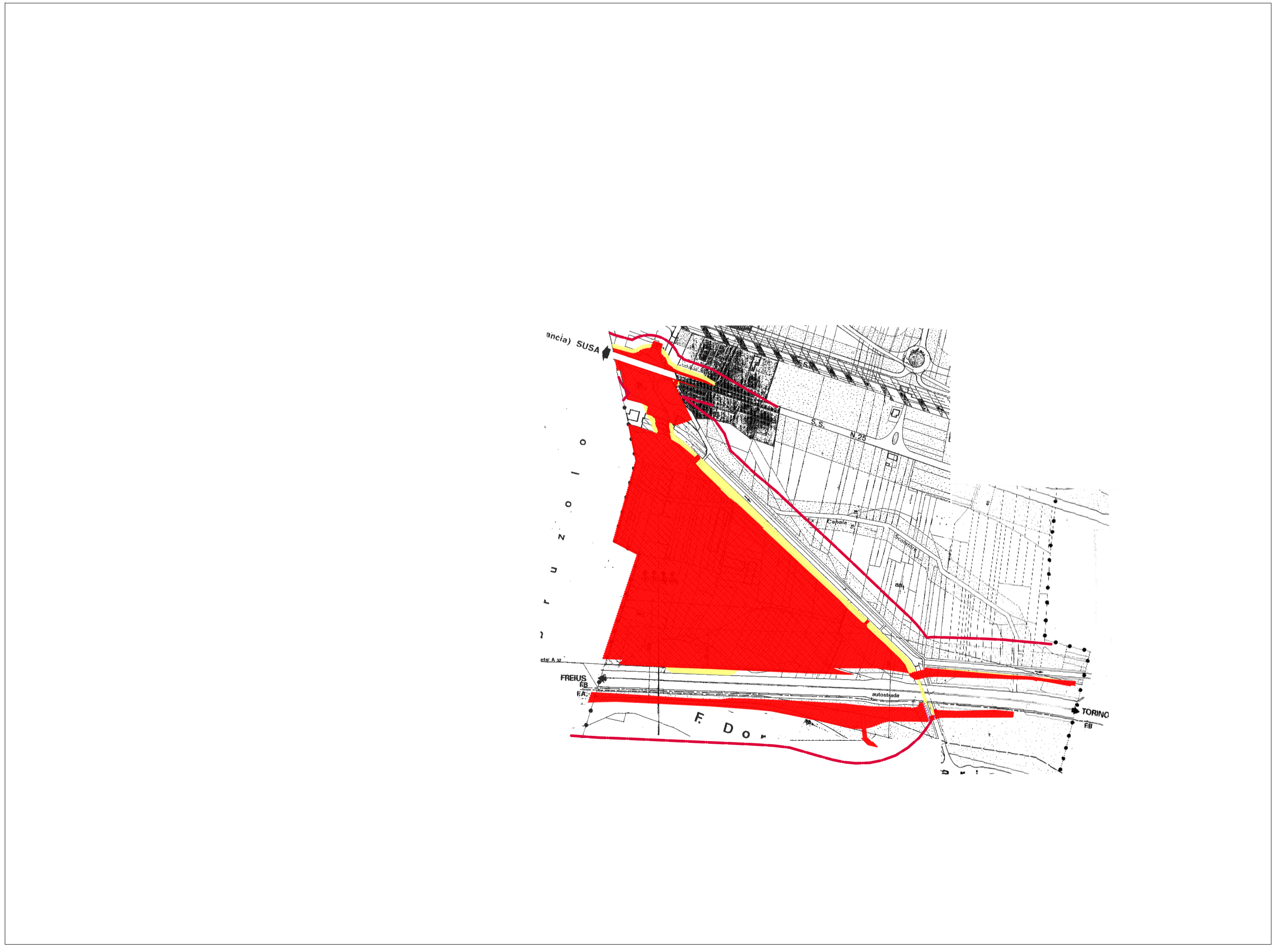
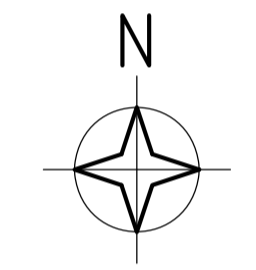

REGIONE PIEMONTE

COMUNE DI SAN DIDERO

(Prov. Torino)

Piano Regolatore Generale Comunale

Approvato con D.G.R. n° 82-6848 del 10/06/1997 e successiva variante strutturale
Approvata con D.G.R. n° 15-29917 del 13/04/2000

Oggetto: **VARIANTE AL P.R.G.C.**

ADEGUAMENTO AL P.A.I. ED ALLA NORMATIVA VIGENTE

PROGETTO DEFINITIVO

Tavola **P3b/1** Progetto di Piano

Scala **1:1500**

Data: **4 MARZO 2004**

Progettista: **Dotl. Arch. Edda Poliss Giovaletto**
Corso Re Umberto 37 - 10128 Torino



NUOVA LINEA TORINO LIONE - NOUVELLE LIGNE LYON TURIN
PARTE COMUNE ITALO-FRANCESE - PARTIE COMMUNE FRANCO-ITALIENNE

LOTTO COSTRUTTIVO 1 / LOT DE CONSTRUCTION 1
CANTIERE OPERATIVO 02C / CHANTIER DE CONSTRUCTION 02C
RILOCALIZZAZIONE DELL'AUTOPORTO DI SUSA
DEPLACEMENT DE L'AUTOPORTO DE SUSE
PROGETTO ESECUTIVO - ETUDES D'EXECUTION
CUP C11J05000030001 - CIG 682325367F

ESPROPRI
COMUNE DI SAN DIDERO
SOVRAPPOSIZIONE DEGLI INGOMBRI DI OCCUPAZIONE SU PRGC

Indice	Data / Data	Modifiche / Modifs	Elab. per / Conception de	Verifiche per / Contrôlé de	Autorité per / Autorizzato da
B	30/04/2017	Prima emissione Prima diffusion	A. BENNA (c)	L. BARBERIS (Musinet Eng.)	C. GIOVANNETTI (Musinet Eng.)
C	15/07/2020	Variazione geometria svicolo	G. GUARANTA (Musinet eng.)	L. BARBERIS (Musinet eng.)	C. GIOVANNETTI (Musinet eng.)
D	15/09/2021	Variazione rampa svicolo	A. BENNA (c)	L. BARBERIS (Musinet eng.)	C. GIOVANNETTI (Musinet eng.)
E	25/10/2021	Integrazione plate security	A. BENNA (c)	L. BARBERIS (Musinet eng.)	C. GIOVANNETTI (Musinet eng.)

1 0 2 C C 1 6 1 6 7 0 O A 0 O G

LA. DIR. COORDINATORE GENERALE CONCESSIONE QUANTIFICAZIONE

E G N P L 3 2 0 8 E

PROGETTISTA AUTORE DEL PROGETTO

SCALA / ÉCHELLE

1:5000

PROGETTISTI DESIGNERS



Dir. Arch. Comune GIOVANNETTI
Alba (Torino)
n° 2738

L'IMPRESARIO ENTREPRENEUR

L'OPEREIRO DELL'AVVIO DELLA MARCHE D'APRE

