Keyplan
1 : 2000

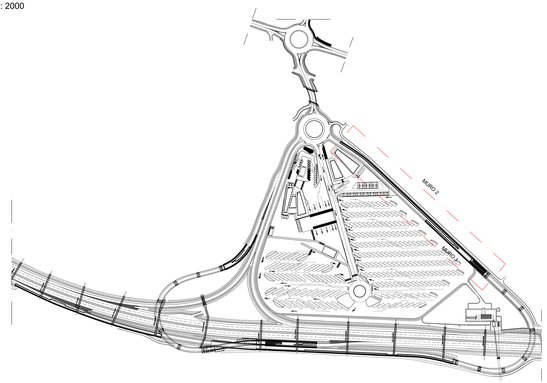

Keyplan tratti
1 : 500

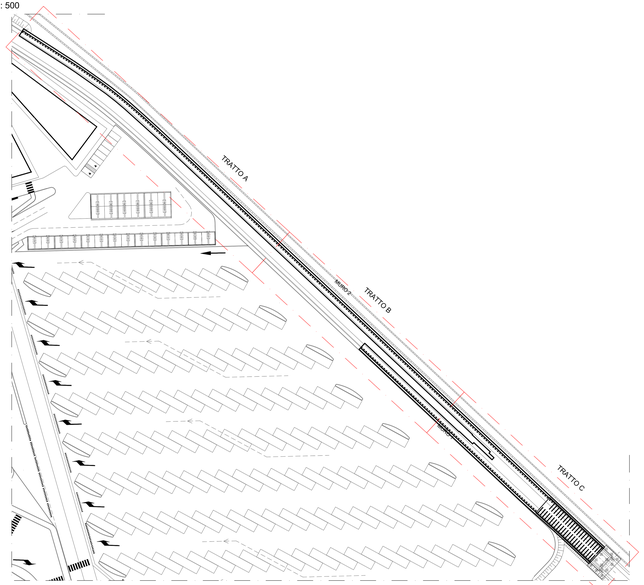

Andamento Planimetrico Muro 1- Muro 2
TRATTO A
1 : 100

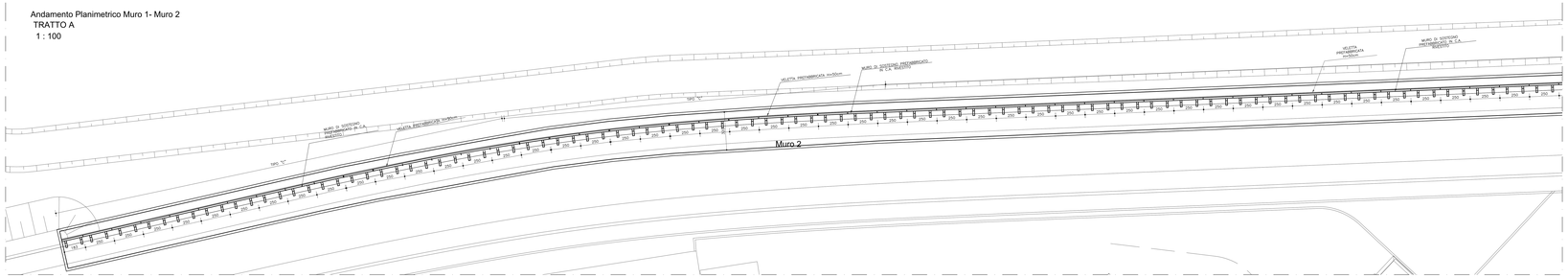

Andamento Planimetrico Muro 1- Muro 2
TRATTO B
1 : 100

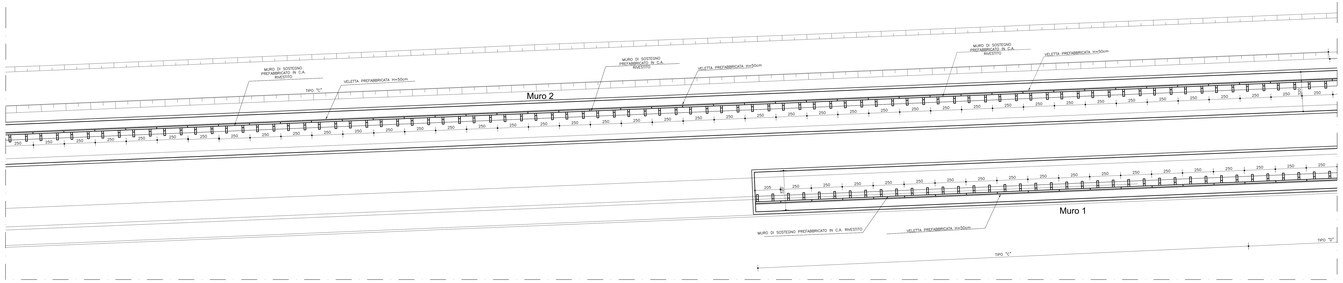

Andamento Planimetrico Muro 1- Muro 2
TRATTO B
1 : 100

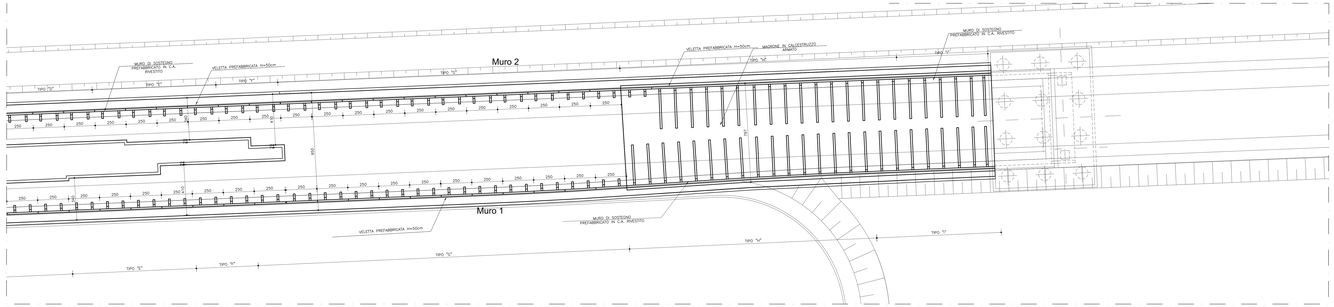

TUNNEL EBRUN CUP 15B11000

SITAF S.p.A.

NUOVA LINEA TORINO LIONE - NOUVELLE LIGNE LYON TURIN
PARTE COMUNE ITALO-FRANCESE - PARTIE COMMUNE FRANCO-ITALIENNE

LOTTO COSTRUTTIVO 1 /LOT DE CONSTRUCTION 1
CANTIERE OPERATIVO 02C /CHANTIER DE CONSTRUCTION 02C
RILOCALIZZAZIONE DELL'AUTOPORTO DI SUSA
DEPLACEMENT DE L'AUTOPORTO DE SUSE
PROGETTO ESECUTIVO - ETUDES D'EXECUTION
CUP C11J05000030001 - CIG 682325367F

OPERE D'ARTE MINORI

MURO 1-2

Andamento planimetrico muro

Indice	Data / Date	Modifications / Modifiche	Etabl par / Concepts de	Verifié par / Controlato da	Autorisé par / Autorizzato da
0	15/09/2021	Prerelease diffusion / Prima emissione	N.MORSAF (DARA Studio)	L.BARBERIS (MUSINET Eng.)	F.D'AMBRA (MUSINET Eng.)
A	15/01/2022	Recepimento istruttoria validazione RINA Check	N.MORSAF (DARA Studio)	L.BARBERIS (MUSINET Eng.)	C.DOVIANITTI (MUSINET Eng.)

Unità / Unité	Fase / Phase	Contenuto/Contenu	Gerarchia/Hierarchie	Progr.	Rev.
1 0 2	C C	1 6 1 6 7	O C A 0 R G	E G C P L 0 5 1 0	A

IL PROGETTISTA / DESIGNER
Dott. Ing. Giorgio DOVIANITTI
Ordine di Torino n. 7529
Dott. Ing. Nicola MORSAF
Ordine di Torino n. 9000
Dott. Arch. Giorgio DOVIANITTI
Ordine di Torino n. 2000
Dott. Ing. Nicola MORSAF
Ordine di Torino n. 9000
Dott. Ing. Luca BARBERIS
Ordine Architetti PPC - Provincia di Torino n. 1000
Dott. Ing. Luca BARBERIS
Ordine di Torino n. 9000

INTEGRAZIONE PRESTAZIONI SPECIALISTICHE / INTEGRATION SPECIALISTE
Dott. Ing. Nicola MORSAF
Ordine di Torino n. 9000
Dott. Ing. Luca BARBERIS
Ordine di Torino n. 9000

SCALA / ECHELLE
As indicated

SITAF S.p.A.
Il Responsabile di Procedimento
Le Responsable du Projet
Ing. Paolo MARCHIONI

Fornitore aggiudicatario del:
Il mandato Prestazioni Speciali n.1 11/01/2022
Scadenza 31/12/2026
Società Capogruppo:
Musinet Ingegneria S.p.A.
Via Torino 6 - 10123 Torino
Tel. 011 5617600
www.musinet.it
info@musinet.it

IL DIRETTORE DEI LAVORI/LE MAITRE D' OEUVRE

TUNNEL EBRUN CUP 15B11000
Tunnel transfrontaliero del Moncenisio "Bartolomeo Prospero"
Tunnel transfrontalier du Mont Cenis "Bartolomé Prospère"
Il ABBA S.p.A. Società di Ingegneria per conto ITALFERR
Il ABBA S.p.A. Société d'Ingénierie pour le compte de ITALFERR
Corso Vittorio Emanuele II 101 - 00186 - Roma
Tel. +39 06 68809000 - Fax. +39 06 68809000

SITAF
SITAF S.p.A. - Via Ambaradu, 2 - 10053 Susa - TO - Italia
Tel. +39 0122 - 732 - Fax. +39 0122 - 732 - 732
Partita IVA 00489990012 - Codice Fiscale 00489990012
Proprietà SITAF Tutti i diritti riservati - Propriété SITAF Tous droits réservés

UE

COD. FILE: DGAR-E-E-E-EC-RL-0010-A