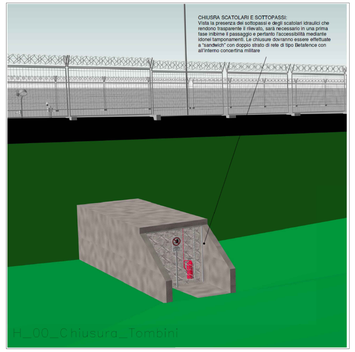

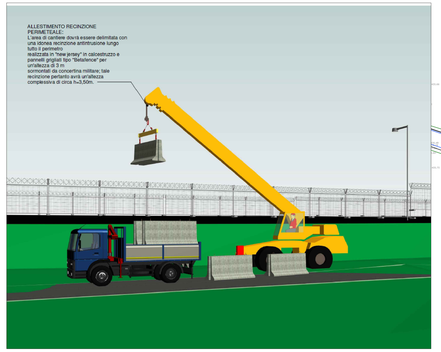

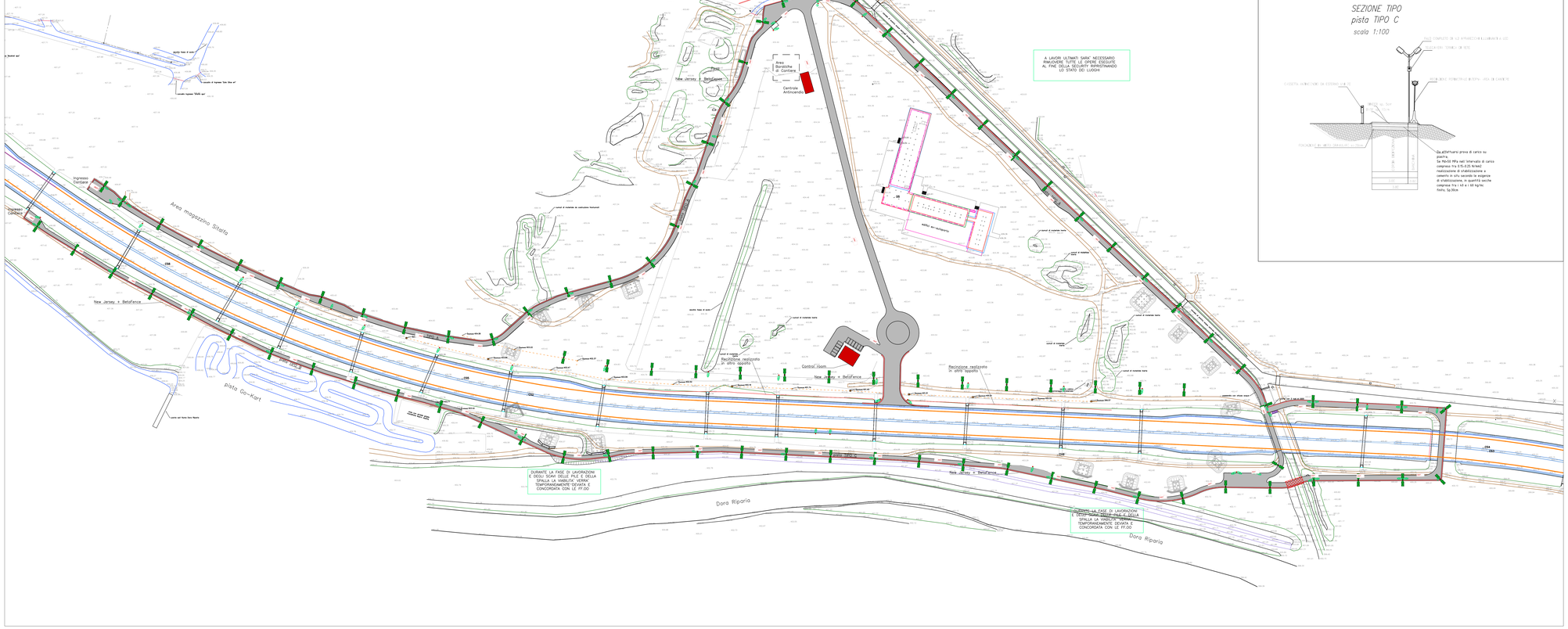

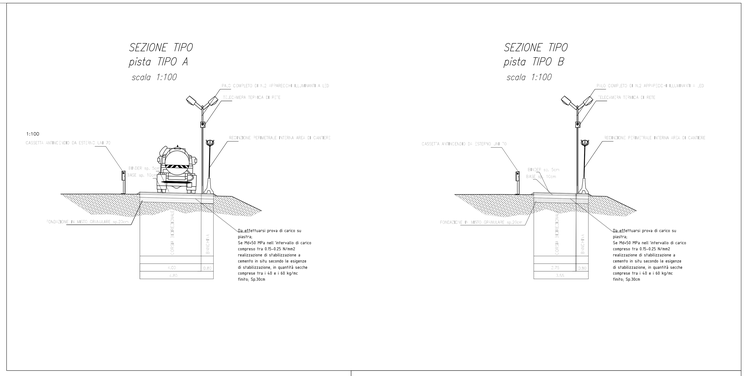

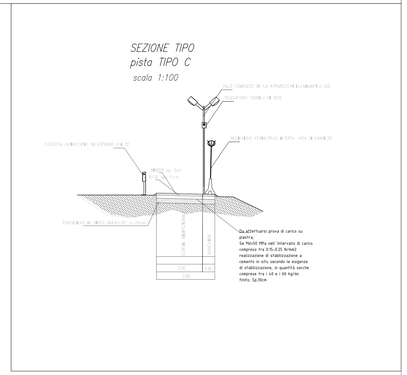

LEGENDA

VISTA FRONTALE	VISTA LATERALE	DESCRIZIONE
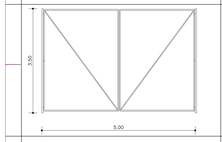		Cancello carraio
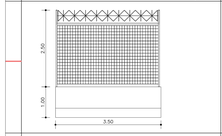		Recinzione perimetrale interna area di cantiere
		Chiusura di sicurezza tombini
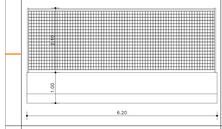		Recinzione di separazione corsie di transito
		Delineatori di margine

TUNNEL EUROLYON | LYON TURIN

SITAF S.p.A.

NUOVA LINEA TORINO LIONE - NOUVELLE LIGNE LYON TURIN
PARTE COMUNE ITALO-FRANCESE - PARTIE COMMUNE FRANCO-ITALIENNE

LOTTO COSTRUTTIVO 1 /LOT DE CONSTRUCTION 1
CANTIERE OPERATIVO 02C /CHANTIER DE CONSTRUCTION 02C
RILOCALIZZAZIONE DELL'AUTOPORTO DI SUSA
DEPLACEMENT DE L'AUTOPORTO DE SUSE
PROGETTO ESECUTIVO - ETUDES D'EXECUTION
CUP C11J05000030001 - CIG 6823253677F

SECURITY
PLANIMETRIA VIABILITA' E DI CANTIERE
TAVOLA_01

Note	Date Date	Modificazione Modifiée	Redatto Conceptor Dessiné	Verificato Controllé da	Autorizzato Autorisé da
0	20/04/2017	Prima/ea diffusione / Prima Emissione	D.VLASAK / V.	L.BARBERIS (McDINET Eng.)	F.D'AMBRA (McDINET Eng.)
C	20/05/2020	Variazione geometria svincolo	(McDINET Eng.)	L.BARBERIS (McDINET Eng.)	L.BARBERIS (McDINET Eng.)
D	15/09/2021	Variazione geometria rampa svincolo	R.BOERO (McDINET Eng.)	L.BARBERIS (McDINET Eng.)	L.BARBERIS (McDINET Eng.)
E	25/10/2021	Integrazioni piste security	R.BOERO (McDINET Eng.)	L.BARBERIS (McDINET Eng.)	L.BARBERIS (McDINET Eng.)

1 0 2	C C 1 6 1 6 7	S Y A 1 0 8			E S U P L 3 0 0 1	E					
Cod. Unità Funzionale	Cod. Sistema	Cod. Sottosistema	Progressivo	Rev.	Cod. Tipo Elaborato	Cod. Disciplina	Progressivo	Rev.			

SITAF S.p.A. Il Responsabile Progettazione Ing. Giovanni Pellegrino	Dott. Arch. Corrado GIOVANNETTI Ordine di Torino n° 1138		**SCALA / ECHELLE** Come indicato
IL PROGETTISTA/LE DESIGNER	L'APPALTATORE/L ENTREPRENEUR		IL DIRETTORE DEI LAVORI/LE MAITRE D' OEUVRE

Firmato digitalmente da: Giovannetti Corrado
Organizzazione: Ordine Architetti PPC - Provincia di Torino
Data: 18/05/2023 11:13:36

TUNNEL EUROLYON | LYON TURIN

SITAF S.p.A. Società Italiana per il Traforo Autostradale del Frejus
Sede Legale: Via Ivrea, 70 - 10134 Torino - Italia
Tel. +39 011 5649811 - Fax +39 011 5649899 - www.sitaf.it
Sede Amministrativa: Corso Matteotti, 1 - 10121 Torino - Italia
Tel. +39 011 5649811 - Fax +39 011 5649899 - www.sitaf.it

SITAF S.A.
Sede Amministrativa: Corso Matteotti, 1 - 10121 Torino - Italia
Tel. +39 011 5649811 - Fax +39 011 5649899 - www.sitaf.it
Società per l'Autostrada Torino-Bardonecchia - Capitale Sociale € 167.772.160,00 i.v.
Iscritta al Registro Imprese di Torino - C.F. 00467740013

CODI FILE: **E0U1V1E0U1V_00010**