

Legenda	
	Area disponibile
	Cabine
	Elettrodotti AT 36kV entro l'area a disposizione della società proponente
	Elettrodotti AT 36kV fuori dall'area a disposizione della società proponente

Regione Emilia Romagna

Provincia di Ferrara

Comune di Bondeno

IMPIANTO AGROVOLTAICO DI 60MW SITO NEL COMUNE DI BONDENO (FE) E RELATIVE OPERE CONNESSE

PROGETTISTA INCARICATO:
Ing. Riccardo Clementi
Pec: riccardo.clementi@ingpec.eu

Scala: **1:2000**

Formato: **A1**

Titolo elaborato:
ELETTRODOTTO A 36kV

Inquadramento su CTR

TECNICI COINVOLTI
Ing. Riccardo Clementi
Arch. Emiliano Manzato
Dott. Agr. Stefano Pesavento
Dott. Geol. Loris Tietto

CODICE ELABORATO			
PROGETTO	CLASSE	TIPO	PROG.
RVFVER32	VIA2	D	44

Rev.	Data	Descrizione	Redige	Verifica	Approva
00	02/23	Prima emissione	GR	RC	RC
01					
02					
03					
04					
05					
06					

GESTORE RETE ELETTRICA

SOCIETA' PROPONENTE:

Bondeno SRL
Via Quattro Novembre, 2 Padova
PEC: bondeno@pec-legal.it
REA: MI - 2677347
P.iva 05496160283

SOCIETA' DI PROGETTAZIONE:

Renvalue SRL
Via Quattro Novembre, 2 Padova
PEC: cert@pec.renvalue.it

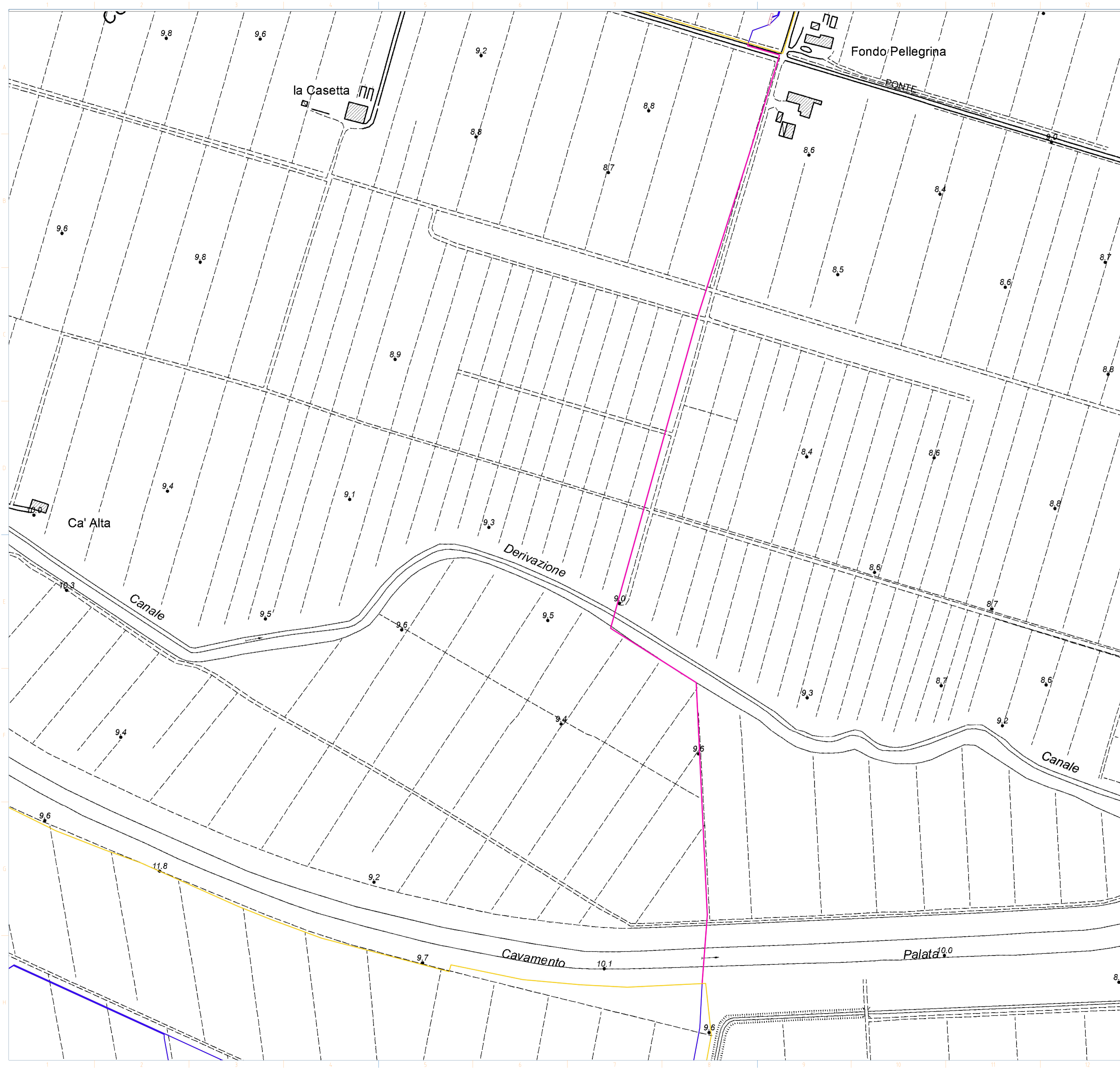

Legenda	
	Area disponibile
	Cabine
	Elettrodotti AT 36kV entro l'area a disposizione della società proponente
	Elettrodotti AT 36kV fuori dall'area a disposizione della società proponente

Regione Emilia Romagna

Provincia di Ferrara

Comune di Bondeno

IMPIANTO AGROVOLTAICO DI 60MW SITO NEL COMUNE DI BONDENO (FE) E RELATIVE OPERE CONNESSE

PROGETTISTA INCARICATO:
Ing. Riccardo Clementi
Pec: riccardo.clementi@ingpec.eu

Scala: **1:2000**

Formato: **A1**

Titolo elaborato:
ELETTRODOTTO A 36kV
Inquadramento su CTR

TECNICI COINVOLTI
Ing. Riccardo Clementi
Arch. Emiliano Manzati
Dott. Agr. Stefano Pesavento
Dott. Geol. Loris Tietto

CODICE ELABORATO			
PROGETTO	CLASSE	TIPO	PROG.
RVFVER32	VIA2	D	44

Rev.	Data	Descrizione	Redige	Verifica	Approva
00	02/23	Prima emissione	GR	RC	RC
01					
02					
03					
04					
05					
06					

GESTORE RETE ELETTRICA

SOCIETA' PROPONENTE:

Bondeno SRL
Via Mike Bongiorno, 13 - 20124 Milano
PEC: bondeno@pec-legal.it
REA: MI - 2677347
P.iva 05496160283

SOCIETA' DI PROGETTAZIONE:

Renvalue SRL
Via Quattro Novembre, 2 Padova
PEC: cert@pec.renvalue.it



Legenda	
	Area disponibile
	Cabine
	Elettrodotti AT 36kV entro l'area a disposizione della società proponente
	Elettrodotti AT 36kV fuori dall'area a disposizione della società proponente

Regione Emilia Romagna

Provincia di Ferrara

Comune di Bondeno

IMPIANTO AGROVOLTAICO DI 60MW SITO NEL COMUNE DI BONDENO (FE) E RELATIVE OPERE CONNESSE

PROGETTISTA INCARICATO:
Ing. Riccardo Clementi
Pec: riccardo.clementi@ingpec.eu

Scala: **1:2000**

Formato: **A1**

Titolo elaborato:
ELETTRODOTTO A 36kV

Inquadramento su CTR

TECNICI COINVOLTI
Ing. Riccardo Clementi
Arch. Emiliano Manzato
Dott. Agr. Stefano Pesavento
Dott. Geol. Loris Tietto

CODICE ELABORATO			
PROGETTO	CLASSE	TIPO	PROG.
RVFVER32	VIA2	D	44

Rev.	Data	Descrizione	Redige	Verifica	Approva
00	02/23	Prima emissione	GR	RC	RC
01					
02					
03					
04					
05					
06					

GESTORE RETE ELETTRICA

SOCIETA' PROPONENTE:

Bondeno SRL
Via Mike Bongiorno, 13 - 20124 Milano
PEC: bondeno@pec-legal.it
REA: MI - 2677347
P.Iva 05496160283

SOCIETA' DI PROGETTAZIONE:

Renvalue SRL
Via Quattro Novembre, 2 Padova
PEC: cert@pec.renvalue.it



Legenda	
	Area disponibile
	Cabine
	Elettrodotti AT 36kV entro l'area a disposizione della società proponente
	Elettrodotti AT 36kV fuori dall'area a disposizione della società proponente

<p>Regione Emilia Romagna </p> <p>Provincia di Ferrara </p> <p>Comune di Bondeno </p>	<h3>IMPIANTO AGROVOLTAICO DI 60MW SITO NEL COMUNE DI BONDENO (FE) E RELATIVE OPERE CONNESSE</h3>									
<p>PROGETTISTA INCARICATO: Ing. Riccardo Clementi Pec: riccardo.clementi@ingpec.eu</p>	<p>Scala: 1:2000</p> <p>Formato: A1</p>	<p>Titolo elaborato: ELETTRODOTTO A 36kV Inquadramento su CTR</p>								
<p>TECNICI COINVOLTI Ing. Riccardo Clementi Arch. Emiliano Manzato Dott. Agr. Stefano Pesavento Dott. Geol. Loris Tietto</p>	<p>CODICE ELABORATO</p> <table border="1"> <thead> <tr> <th>PROGETTO</th> <th>CLASSE</th> <th>TIPO</th> <th>PROG.</th> </tr> </thead> <tbody> <tr> <td>RVFVER32</td> <td>VIA2</td> <td>D</td> <td>44</td> </tr> </tbody> </table>		PROGETTO	CLASSE	TIPO	PROG.	RVFVER32	VIA2	D	44
PROGETTO	CLASSE	TIPO	PROG.							
RVFVER32	VIA2	D	44							
<p>GESTORE RETE ELETTRICA</p>	<p>SOCIETA' PROPONENTE:</p> <p>Bondeno SRL Via Mike Bongiorno, 13 - 20124 Milano PEC: bondeno@pec-legal.it REA: MI - 2677347 P.Iva 05496160283</p>	<p>SOCIETA' DI PROGETTAZIONE:</p> <p>Renvalue SRL Via Quattro Novembre, 2 Padova PEC: cert@pec.renvalue.it</p>								

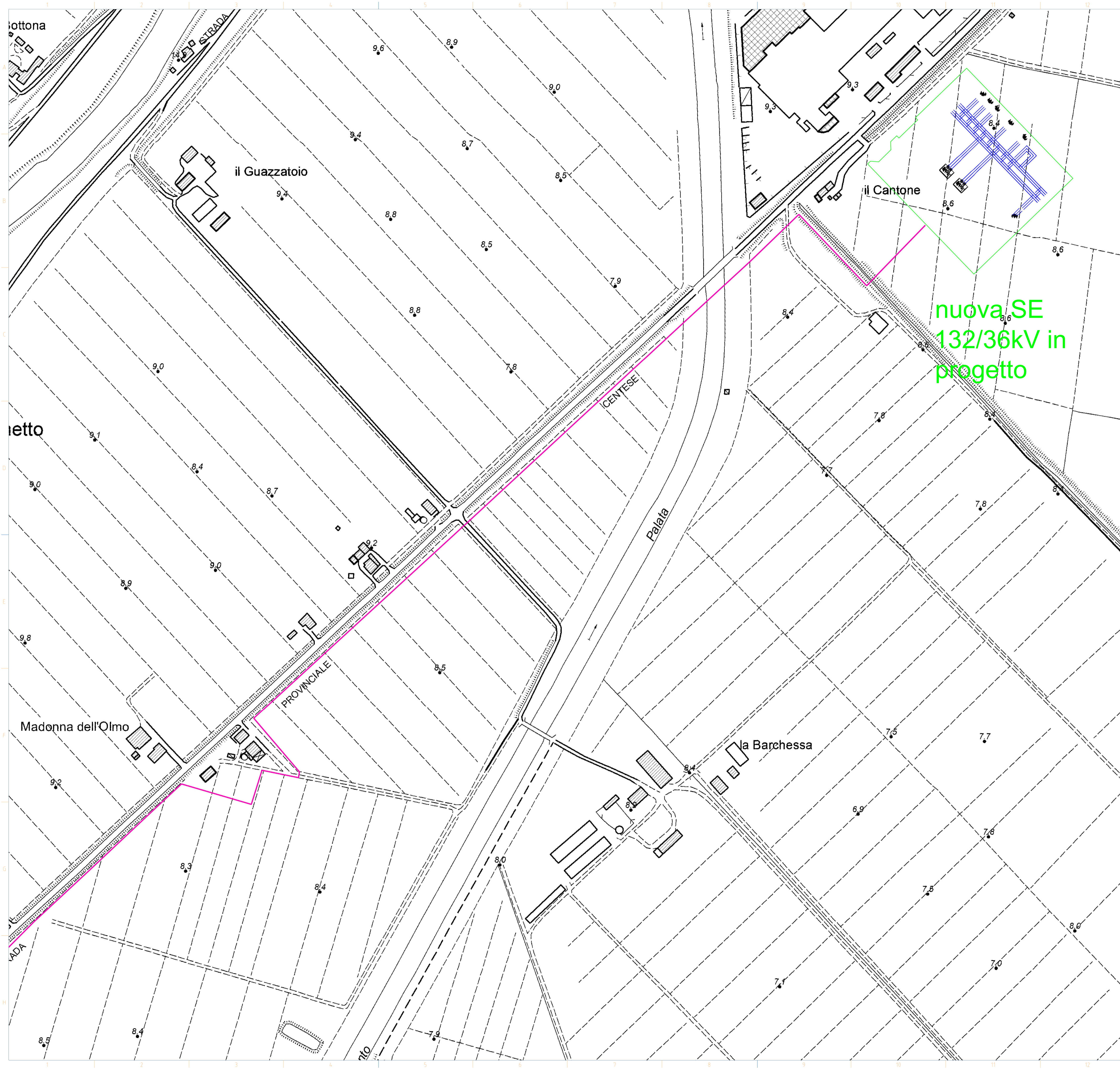

Legenda	
	Area disponibile
	Cabine
	Elettrodotti AT 36kV entro l'area a disposizione della società proponente
	Elettrodotti AT 36kV fuori dall'area a disposizione della società proponente

nuova SE
132/36kV in
progetto

<p>Regione Emilia Romagna</p> <p>Provincia di Ferrara</p> <p>Comune di Bondeno</p>	<h3>IMPIANTO AGROVOLTAICO DI 60MW SITO NEL COMUNE DI BONDENO (FE) E RELATIVE OPERE CONNESSE</h3>																																																	
<p>PROGETTISTA INCARICATO: Ing. Riccardo Clementi Pec: riccardo.clementi@ingpec.eu</p>	<p>Scala 1:2000</p> <p>Formato A1</p>	<p>Titolo elaborato: ELETTRODOTTO A 36kV Inquadramento su CTR</p>																																																
<p>TECNICI COINVOLTI Ing. Riccardo Clementi Arch. Emiliano Manzato Dott. Agr. Stefano Pesavento Dott. Geol. Loris Tietto</p>	<p>CODICE ELABORATO</p> <table border="1"> <thead> <tr> <th>PROGETTO</th> <th>CLASSE</th> <th>TIPO</th> <th>PROG.</th> </tr> </thead> <tbody> <tr> <td>RVFVER32</td> <td>VIA2</td> <td>D</td> <td>44</td> </tr> </tbody> </table>		PROGETTO	CLASSE	TIPO	PROG.	RVFVER32	VIA2	D	44																																								
PROGETTO	CLASSE	TIPO	PROG.																																															
RVFVER32	VIA2	D	44																																															
<p>GESTORE RETE ELETTRICA</p>	<p>SOCIETA' PROPONENTE: Bondeno SRL Via Mike Bongiorno, 13 - 20124 Milano PEC: bondeno@pec-legal.it REA: MI - 2677347 P.Iva 05496160283</p>	<p>SOCIETA' DI PROGETTAZIONE: Renvalue SRL Via Quattro Novembre, 2 Padova PEC: cert@pec.renvalue.it</p>																																																
<table border="1"> <thead> <tr> <th>Rev.</th> <th>Data</th> <th>Descrizione</th> <th>Redige</th> <th>Verifica</th> <th>Approva</th> </tr> </thead> <tbody> <tr> <td>00</td> <td>02/23</td> <td>Prima emissione</td> <td>GR</td> <td>RC</td> <td>RC</td> </tr> <tr> <td>01</td> <td></td> <td></td> <td></td> <td></td> <td></td> </tr> <tr> <td>02</td> <td></td> <td></td> <td></td> <td></td> <td></td> </tr> <tr> <td>03</td> <td></td> <td></td> <td></td> <td></td> <td></td> </tr> <tr> <td>04</td> <td></td> <td></td> <td></td> <td></td> <td></td> </tr> <tr> <td>05</td> <td></td> <td></td> <td></td> <td></td> <td></td> </tr> <tr> <td>06</td> <td></td> <td></td> <td></td> <td></td> <td></td> </tr> </tbody> </table>			Rev.	Data	Descrizione	Redige	Verifica	Approva	00	02/23	Prima emissione	GR	RC	RC	01						02						03						04						05						06					
Rev.	Data	Descrizione	Redige	Verifica	Approva																																													
00	02/23	Prima emissione	GR	RC	RC																																													
01																																																		
02																																																		
03																																																		
04																																																		
05																																																		
06																																																		

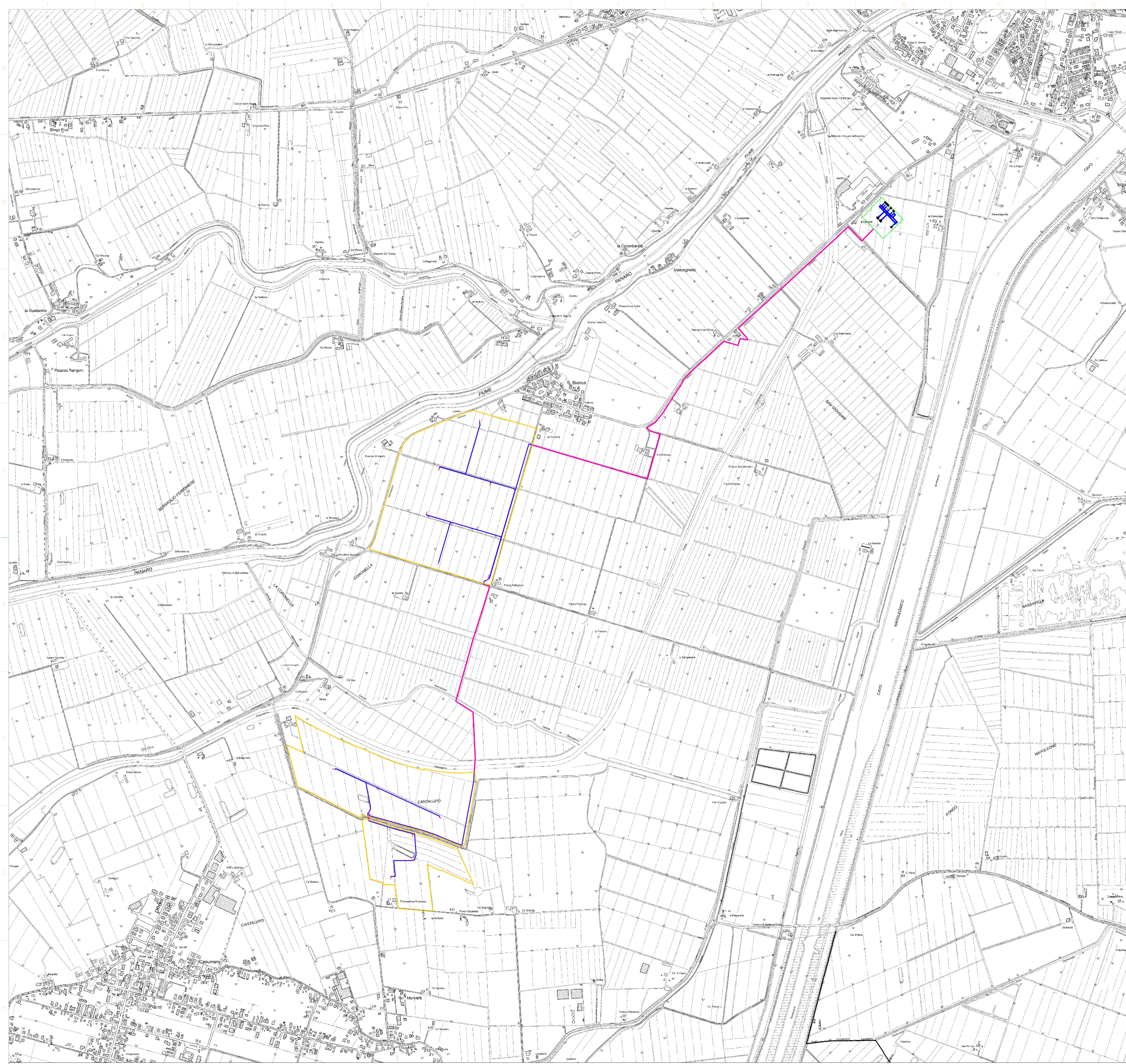

Legenda	
	Area disponibile
	Cabine
	Elettrodotti AT 36kV entro l'area a disposizione della società proponente
	Elettrodotti AT 36kV fuori dall'area a disposizione della società proponente

Regione Emilia Romagna

Provincia di Ferrara

Comune di Bondeno

IMPIANTO AGROVOLTAICO DI 60MW SITO NEL COMUNE DI BONDENO (FE) E RELATIVE OPERE CONNESSE

PROGETTISTA INCARICATO:
Ing. Riccardo Clementi
Pec: riccardo.clementi@ingpec.eu

Scala: **1:10000**

Formato: **A1**

TITOLO ELABORATO:
ELETTRODOTTO A 36kV

Inquadramento su CTR

TECNICI COINVOLTI
Ing. Riccardo Clementi
Arch. Emiliano Manzato
Dott. Agr. Stefano Pesavento
Dott. Geol. Loris Tietto

CODICE ELABORATO			
PROGETTO	CLASSE	TIPO	PROG.
RVFVER32	VIA2	D	44

Rev.	Data	Descrizione	Redige	Verifica	Approva
00	02/23	Prima emissione	GR	RC	RC
01					
02					
03					
04					
05					
06					

GESTORE RETE ELETTRICA

SOCIETA' PROPONENTE:

Bondeno SRL
Via Mike Bongiorno, 13 - 20124 Milano
PEC: bondeno@pec-legal.it
REA: MI - 2677347
P.iva 05496160283

SOCIETA' di PROGETTAZIONE:

Renvalue SRL
Via Quattro Novembre, 2 Padova
PEC: cert@pec.renvalue.it