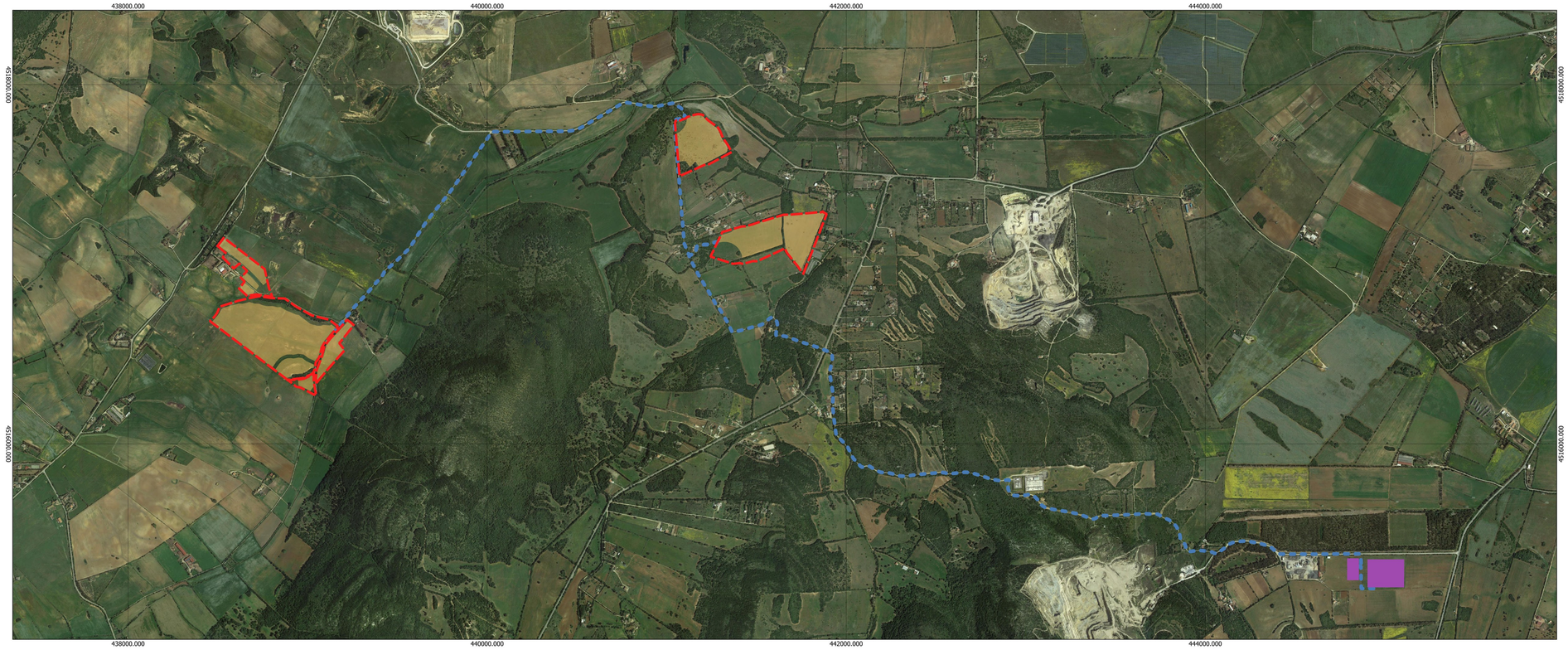

Scala 1:10.000 SR - EPSG:32632

0 0,3 0,6 0,9 1,2 1,5 km

Legenda

SASSARI 3

- SE_Fiumesanto_2
- Battery_pack
- Area_progetto_Sassari_3
- Area_impianto
- Cavidotto_Sassari_3

Google Satellite

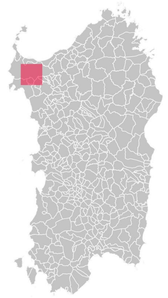

Scala 1:5.000 SR - EPSG:32632

0 0,15 0,3 0,45 0,6 0,75 km

Scala 1:5.000 SR - EPSG:32632

0 0,15 0,3 0,45 0,6 0,75 km

REGIONE SARDEGNA
Provincia di Sassari
SASSARI | PORTO TORRES

Realizzazione di un Parco Agrivoltaico Avanzato di potenza nominale pari a 28 MWp denominato "SASSARI 3" sito nei Comuni di Sassari e Porto Torres (SS)

Località "Strada Vicinale Santa Giusta"

OGGETTO: PROGETTO DEFINITIVO

ELABORATO: **INQUADRAMENTO TERRITORIALE INTERVENTO SU ORTOFOTO**

CODICE ELABORATO: **SASSARI3-PDT01-R1**

Data	Revisione	Descrizione	Elaborazione	Approvazione
Aprile 2022	00	Emissione per procedura di VIA	Ing. Annamaria PALMISANO	**Enerland Italia**
Luglio 2023	01	Integrazione documentale	Dott.ssa Ilaria CASTAGNETTI	**Enerland Italia**

TEAM:
Ing. Annamaria PALMISANO
Ing. Emanuele CANTERINO
Dott. Daniele MARIANO
Dott. Capitano QUARANTA
Dott.ssa Ilaria CASTAGNETTI
Dott. Lorenzo TRESSO
Dott. Giovanni CARBONE
Dott. Lorenzo GIORDANO

PROGETTO:
IMPIANTO AGRIVOLTAICO AVANZATO
SASSARI 3

TIMBRO E FIRMA DEL PROFESSIONISTA INCARICATO:
Ing. Emanuele CANTERINO
EMANUELE CANTERINO
05.07.2023
09:11:54
GMT+01:00

PROPONENTE:
Energia Pulita Italiana s.r.l.

SEDE LEGALE:
Via del Rosolino, 3
40122 - Bologna (BO)

REFERENTE:
Diego Gonzalez Caceres

DATA: **03/07/2023**

COORDINAMENTO:
ENERLAND ITALIA

SCALA: -

FORMATO: **A0**