

REGIONE SARDEGNA

Provincia di Sassari

SASSARI

Progetto Nuova Stazione elettrica 150/36kV "Fiumesanto 2" di connessione all'impianto agrivoltaico

OGGETTO	PROGETTO DEFINITIVO	PD_TAV.13
ELABORATO		

Data	Revisione	Descrizione	Elaborazione	Approvazione
Aprile 2023	00	Integrazione volontaria	Dott.ssa Ilaria Castagnetti	Enerland Italia

TEAM: Ing. Annamaria PALMISANO Dott.ssa Ilaria CASTAGNETTI Ing. Emanuele CANTERINO Dott. Claudio BERTOLLO Dott. Guglielmo QUADRIO		PROGETTO: STAZIONE ELETTRICA FIUMESANTO 2
---	---	--

TIMBRO E FIRMA DEL PROFESSIONISTA INCARICATO: Ing. Annamaria Palmisano

PROPONENTE: Energia Pulita Italiana s.r.l. 	SEDE LEGALE: Via del Rondone, 3 40122 - Bologna (BO)
	REFERENTE: Diego Gonzalez Caceres
	DATA: 05/04/2023

COORDINAMENTO: ENERLANDITALIA
--

SCALA: -	FORMATO: A4
--------------------	------------------------------

Rilievo interferenze
condotte idriche

Cavidotto FS - Sassari

Condotta idrica esistente

Condotta idrica - Ipotesi nuovo tratto

Condotta idrica - Tratto da sostituire



0 25 50 m

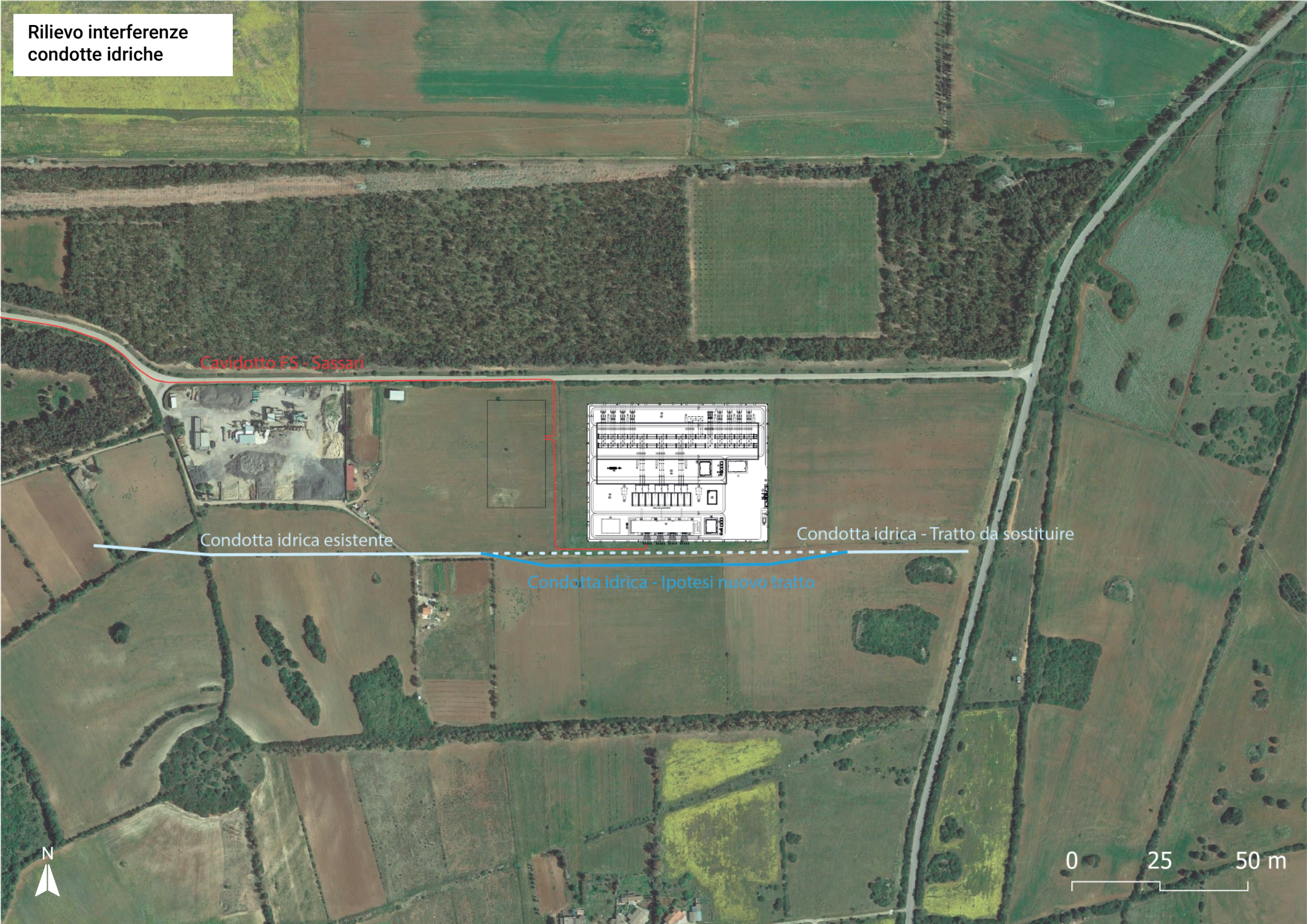

Carta degli habitat prioritari

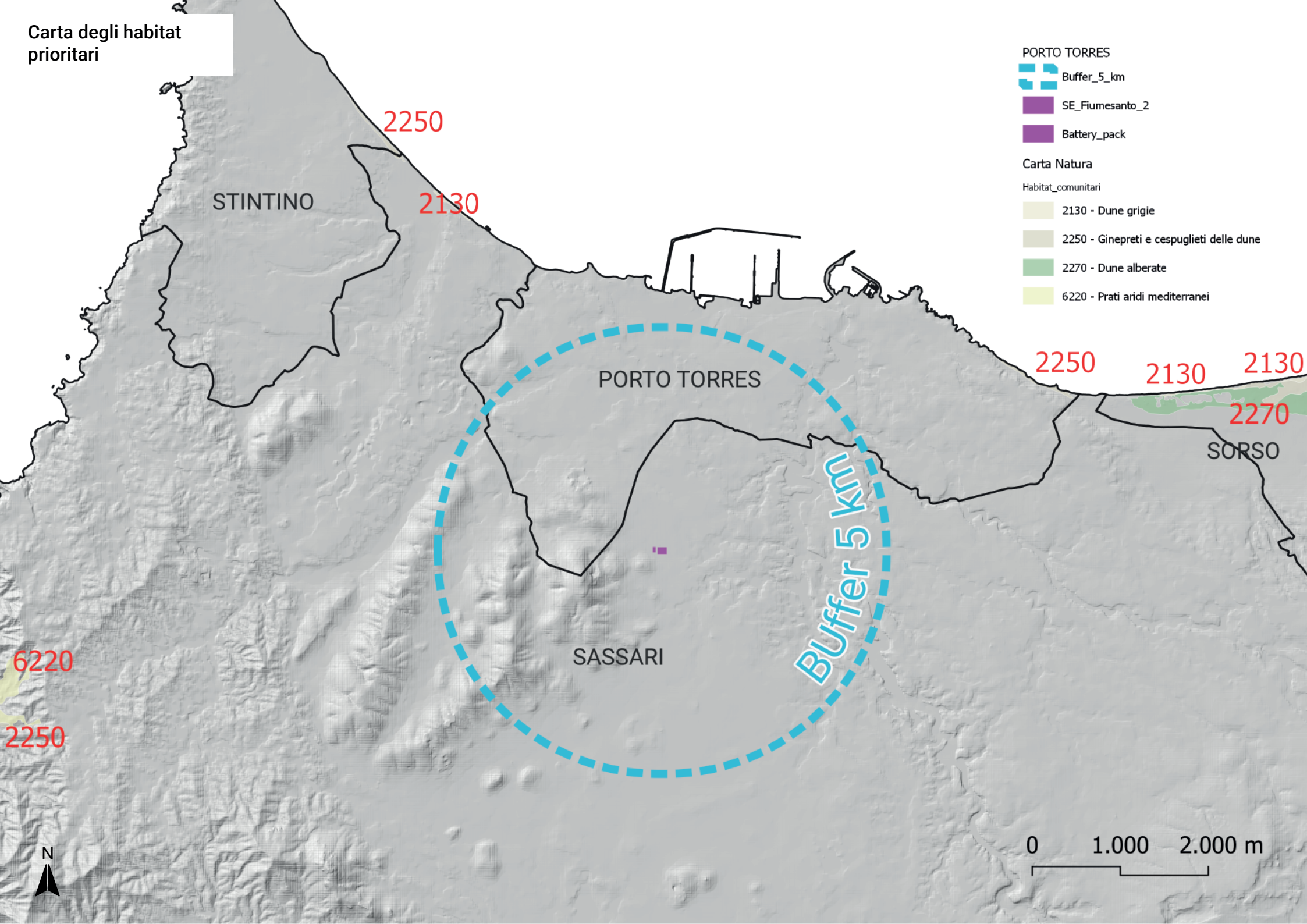

PORTO TORRES

Buffer_5_km

SE_Fiumesanto_2

Battery_pack

Carta Natura

Habitat_comunitari

2130 - Dune grigie

2250 - Ginepri e cespuglieti delle dune

2270 - Dune alberate

6220 - Prati aridi mediterranei

2250

2130

STINTINO

PORTO TORRES

2250

2130

2130

2270

SORSO

SASSARI

Buffer 5 km

6220

2250

N

0 1.000 2.000 m

□ SE Fiumesanto 2

— Cavidotto

■ Colture agricole

■ Bosco

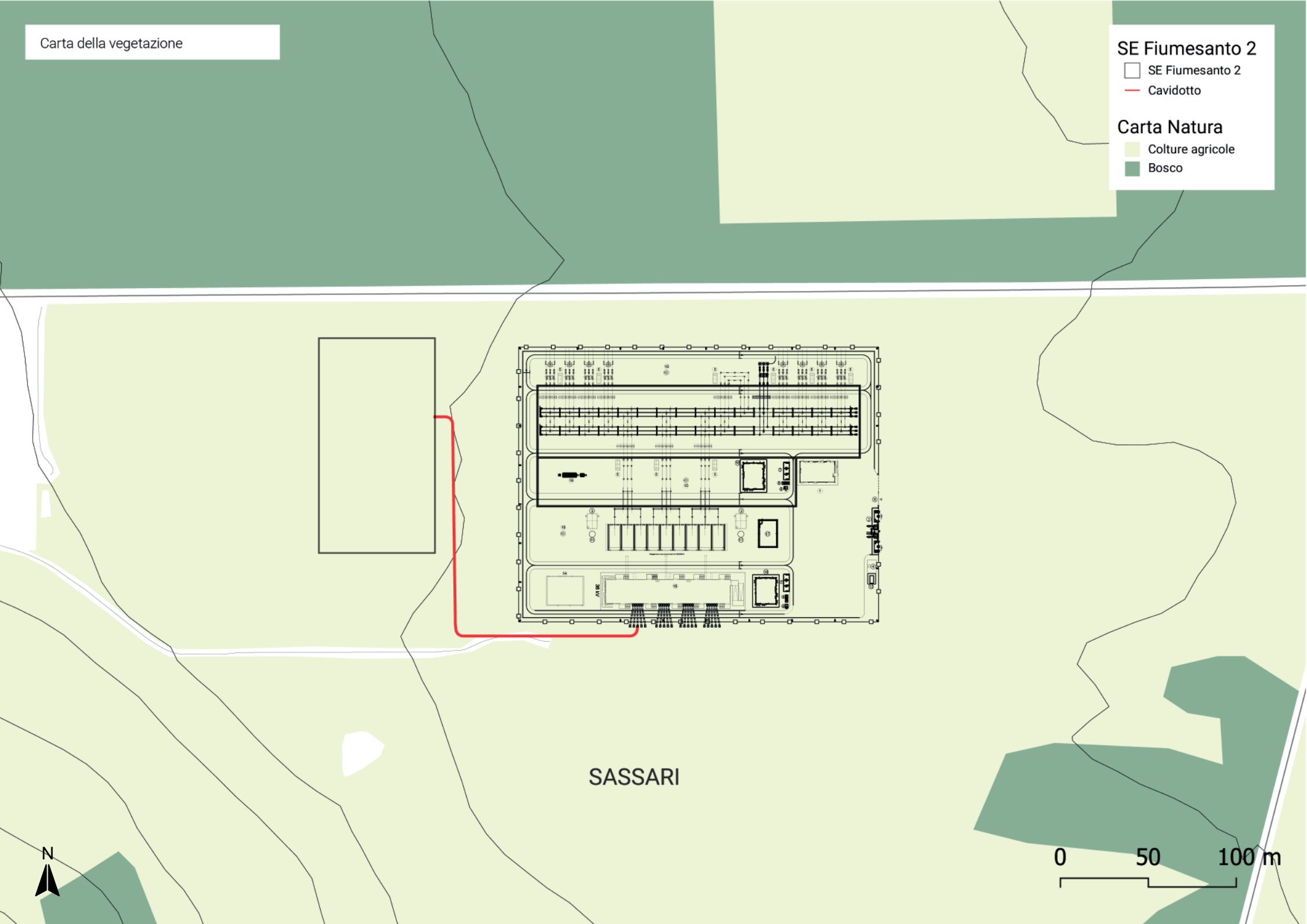

SASSARI



0 50 100 m

SE Fiumesanto 2

- SE Fiumesanto 2
- Cavidotto

Carta Natura

- Bassa
- Molto bassa

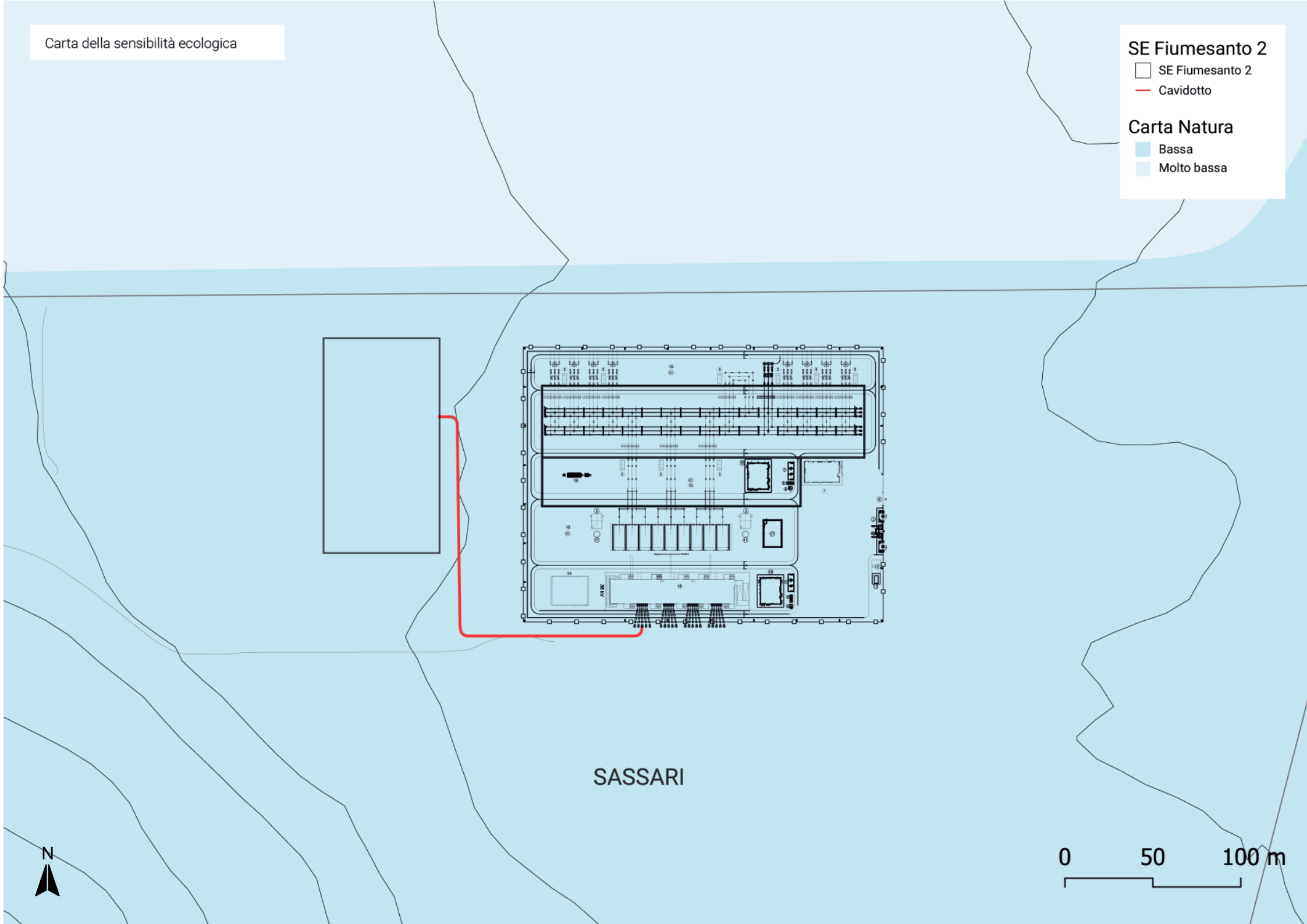

SASSARI

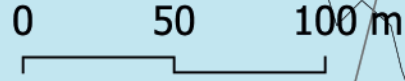

□ SE Fiumesanto 2

— Cavidotto

■ Bassa

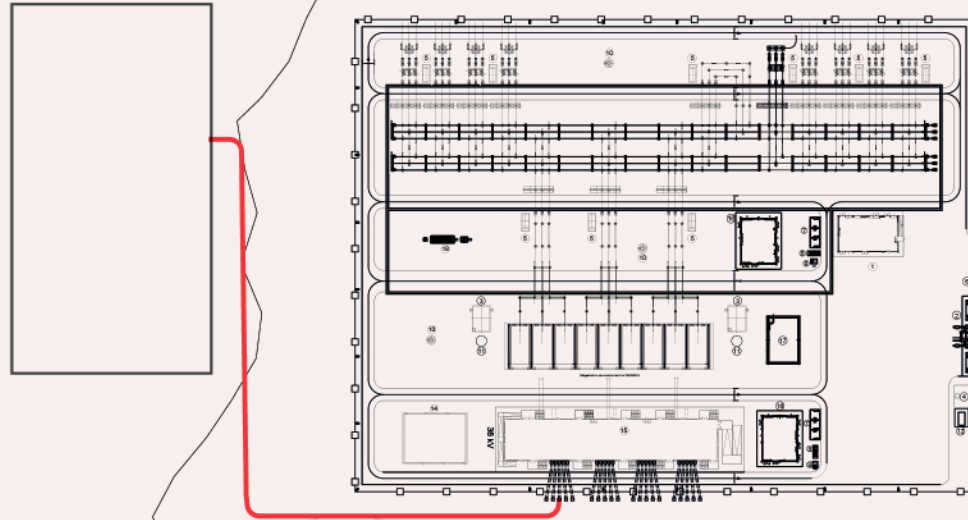

SASSARI

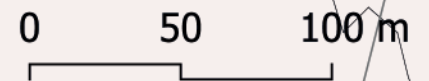

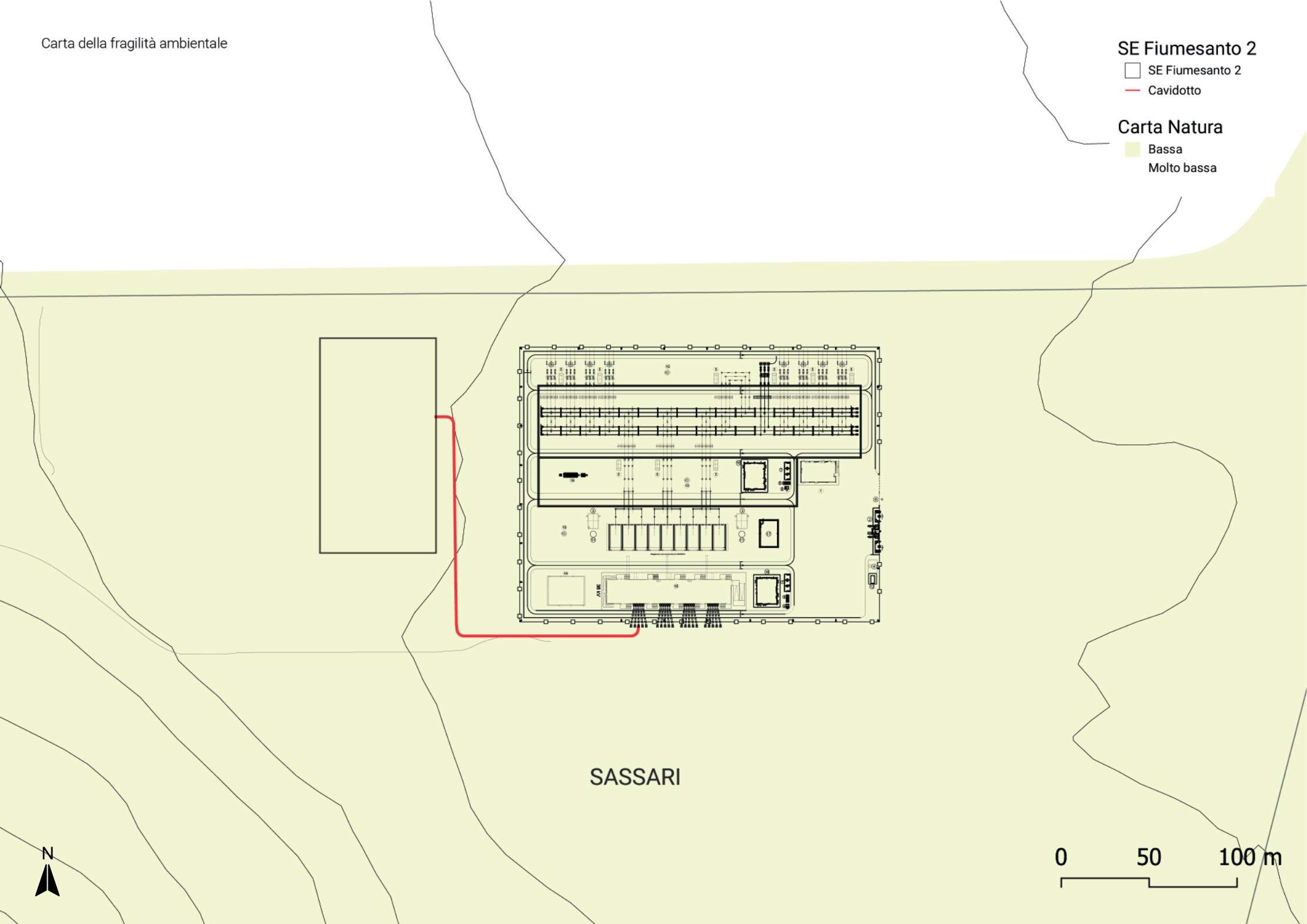

SASSARI

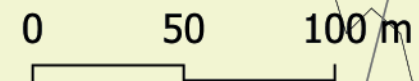

SE Fiumesanto 2

- SE Fiumesanto 2
- Cavidotto

Carta Natura

- Basso
- Molto basso

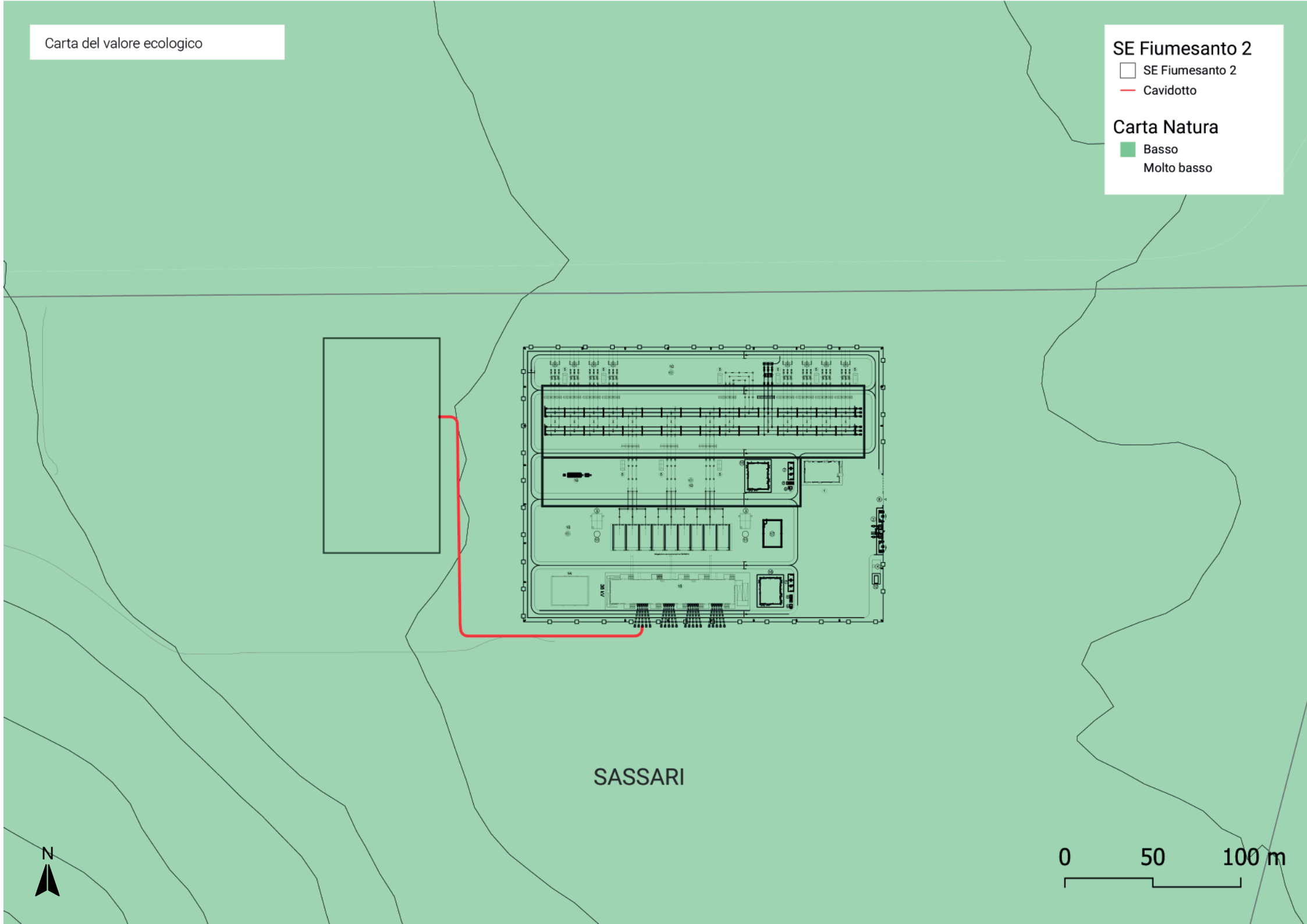

SASSARI

