

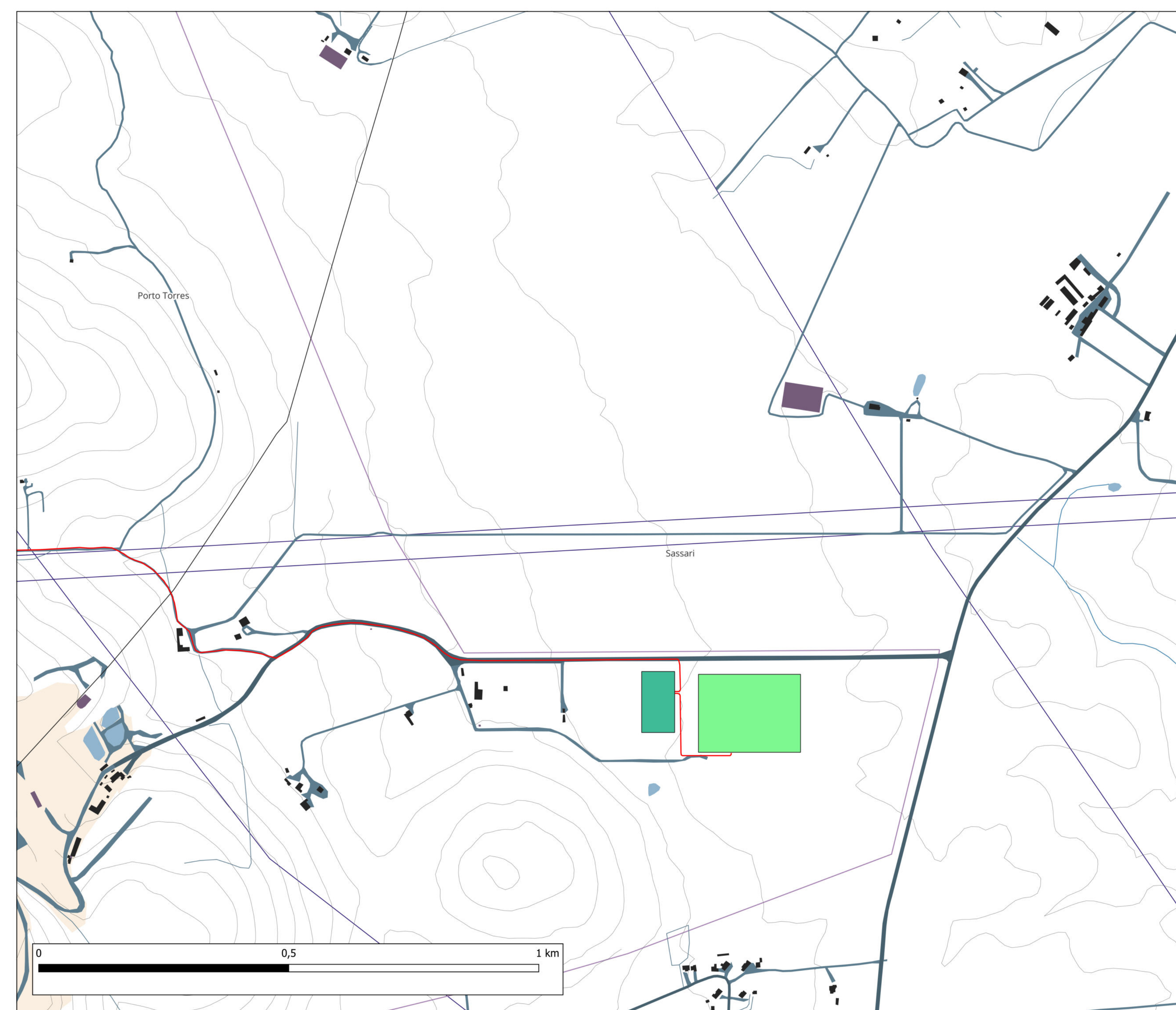

- STINTINO**
- Stazione Elettrica Flumesanto 2
  - Battery Pack
  - Cavidotto
  - Stintino\_Area di progetto
  - Stintino\_recinzione
- Carta Tecnica Regionale**
- STRATO\_01: viabilità, mobilità e trasporti**
- 01\_VIABILITA\_MISTA\_SECONDIARIA
  - 01\_ELEMENTO\_VIABILITA\_MISTA\_SECONDIARIA
  - 01\_ELEMENTO\_FERROVIARIO
  - 01\_AREA\_STRADALE
- STRATO\_02: immobili ed antropizzazioni**
- 02\_ATTREZZATURA\_SPORTIVA
  - 02\_EDIFICIO\_INGOMBRO\_AL\_SUOLO
  - 02\_EDIFICIO\_MINORE
  - 02\_ELEMENTO\_COPERTURA
  - 02\_MANUFATTO\_INDUSTRIALE
  - 02\_MANUFATTO\_INFRASTRUTTURA\_TRASPORTI
  - 02\_OPERA\_PORTUALE
  - 02\_PONTE

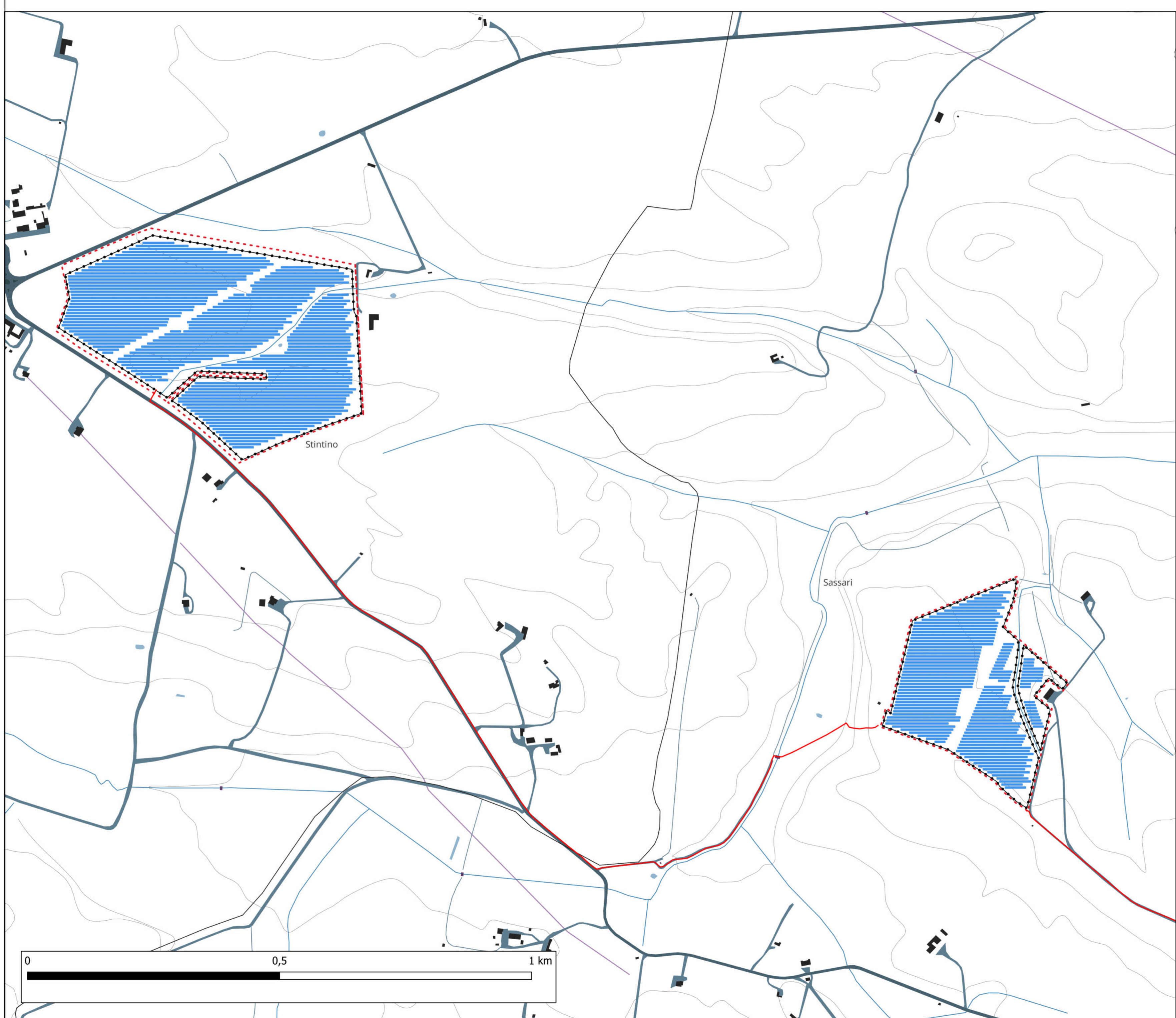

Sistema di riferimento WGS 1984 UTM Zone 32N

**REGIONE SARDEGNA**  
 Provincia di Sassari  
 SASSARI | PORTO TORRES

**Realizzazione di un parco Agrivoltaico avanzato di potenza nominale pari a 25 MWp, denominato "STINTINO" sito nei Comuni di Sassari e Stintino.**  
 Località "Pozzo S. Nicola"

OGGETTO		STINTINO-PDT02-R1	
PROGETTO DEFINITIVO		INQUADRAMENTO TERRITORIALE SU CTR	
ELABORATO		CODICE ELABORATO	
Data	Revisione	Descrizione	Elaborazione
Aprile 2022	02	Emissione per procedura di VIA	Ing. Annamaria PALMISANO
Luglio 2023	01	Integrazione documentale	Dott.ssa Ilaria CASTAGNETTI
TEAM		PROGETTO	
Ing. Annamaria PALMISANO Ing. Enrica COVATTO Dott. Chiara BERTOLU Dott. Ing. Roberto Dott. Ing. Sara CASTAGNETTI Dott. Ing. TIZIO Dott. Ing. CARONE Dott. Ing. GIORGIO		 <b>IMPIANTO AGRIVOLTAICO AVANZATO STINTINO</b>	
TIMBRE E FIRMA DEL PROFESSIONISTA INCARICATO		SEDE LEGALE	
Ing. Annamaria PALMISANO		Energia Pulita Italiana s.p.a. Via del Ponte, 3 41022 - Reggio (RD)	
COORDINAMENTO		REFERENTE	
ENERLAND ITALIA		Stefano Gonzalez Ceceres	
		DATA: 03/07/2023	
		SCALA: FORNITO: A0	