PLANIMETRIA QUADRO 3 - SCALA 1:1.000

PLANIMETRIA QUADRO 4 - SCALA 1:1.000

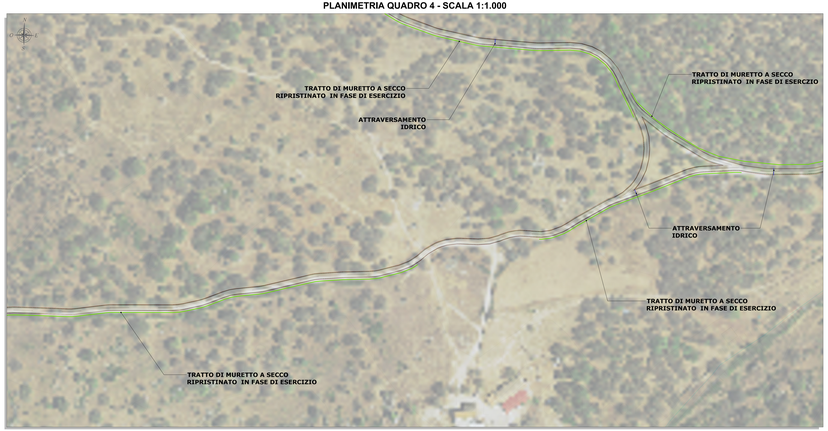

PLANIMETRIA QUADRO 2 - SCALA 1:1.000

PLANIMETRIA QUADRO 1 - SCALA 1:1.000

PLANIMETRIA DI RIFERIMENTO SCALA 1:15.000

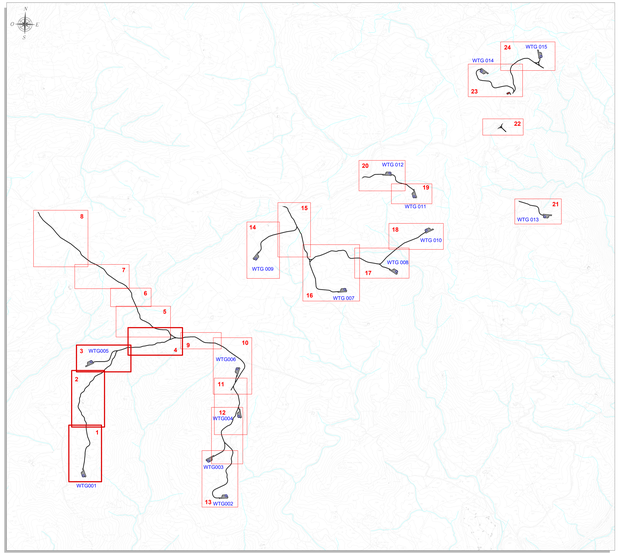

LEGENDA

SIMBOLO	DESCRIZIONE
	Aerogeneratore
	Fondazioni aerogeneratori
	Piazzola di esercizio
	Area oggetto di recupero ambientale
	Scarpata in rilevato oggetto di recupero ambientale
	Scarpata in scavo oggetto di recupero ambientale
	Muretti a secco da ripristinare
	Attraversamenti in tubo in cls rotocompresso
	Corsi d'acqua

ORDINE INGEGNERI PROVINCIA CAGLIARI
n. iscr. Dott. Ing. Giuseppe Frongia

Rev.	Data	Descrizione	Dis.	Contr.	Appr.
1	03/2023	INTEGRAZIONI VOLONTARIE	GF	GF	GR
0	11/2022	EMISSIONE	GF	GF	GR

Progettazione e SIA:
IAT Consulenza e Progetti S.r.l.
Via Giua s.n.c. - 09122 - Cagliari (CA)
tel. 070 2338603
info@iatprogetti.it - iatprogetti@pec.it
Sito web: www.iatprogetti.it
Il Tecnico Incaricato:
Ordine degli Ingegneri della Provincia di Cagliari n. 3084
Dott. Ing. Giuseppe Frongia

Incaricato:
Nuoro Wind S.r.l.
Via Cagliari snc
08020 - Macomer (NU)

Committente:
Enel Green Power
Viale Dante, 45
00144 - Roma (RM)

PROGETTO DI FATTIBILITÀ PER RIFACIMENTO DI UN IMPIANTO EOLICO DELLA POTENZA DI 19 MW DENOMINATO "PERDA PINTA" DA REALIZZARSI NEL COMUNE DI MUSEI(NU) CON LE RELATIVE OPERE DI CONNESSIONE ELETTRICHE

Commessa n°: 2022/0302
Cliente: WIND200-TCE.Se
Revisione: 0
- VIABILITÀ E PIAZZOLE - PLANIMETRIA DI PROGETTO - FASE DI ESERCIZIO -
Scala: 1:1.000 - 1:10.000
Sostituisce di: //
Sostituito dal: //
Nome documento: WIND200-TCE.Se_Viabilità e piazzole-Planimetria di progetto-Fase di esercizio