OPERE DI REGIMAZIONE ACQUE SUPERFICIALI - QUADRO 4 - SCALA 1:5.000

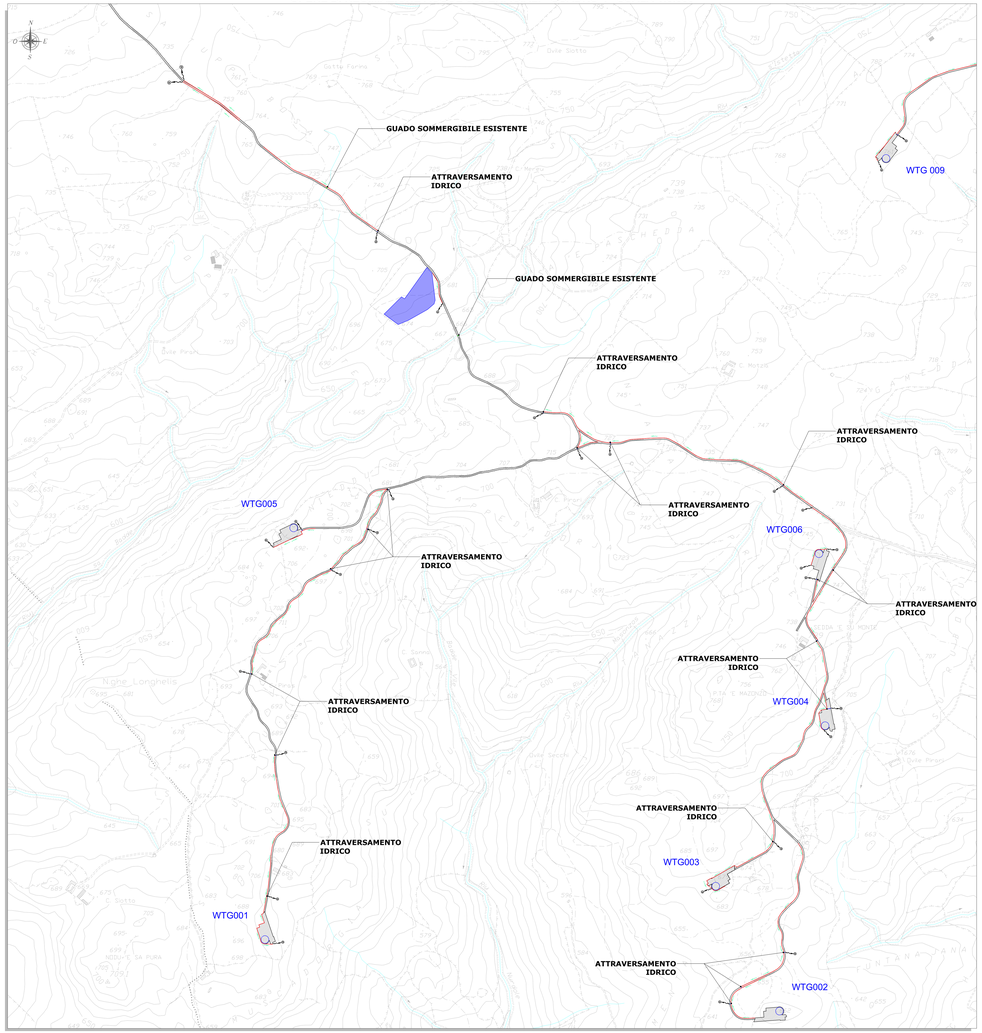

OPERE DI REGIMAZIONE ACQUE SUPERFICIALI - QUADRO 3 - SCALA 1:5.000

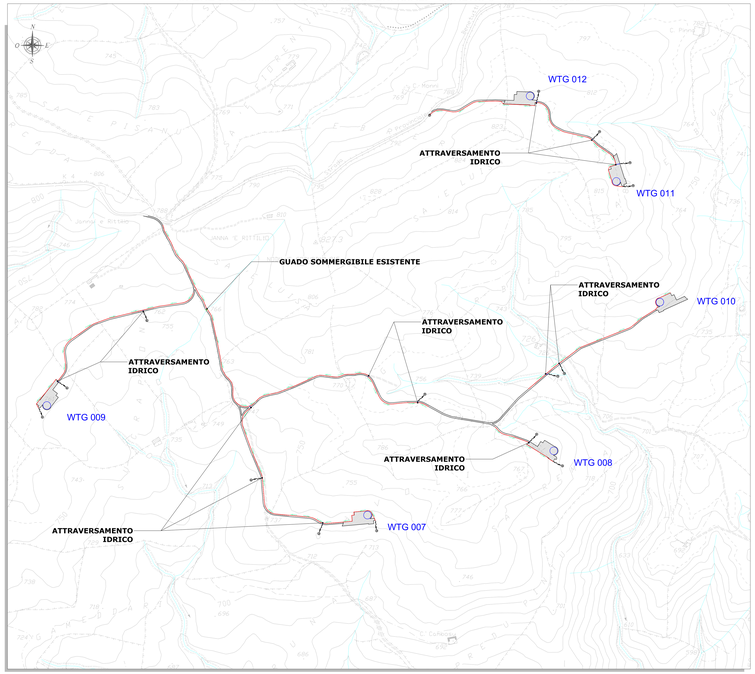

OPERE DI REGIMAZIONE ACQUE SUPERFICIALI - QUADRO 2 - SCALA 1:5.000

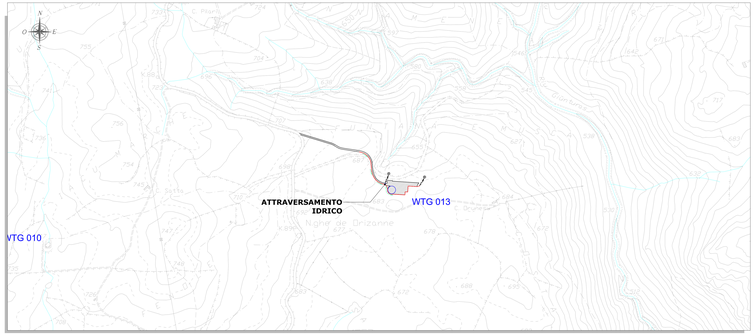

INQUADRAMENTO GENERALE - SCALA 1:25.000

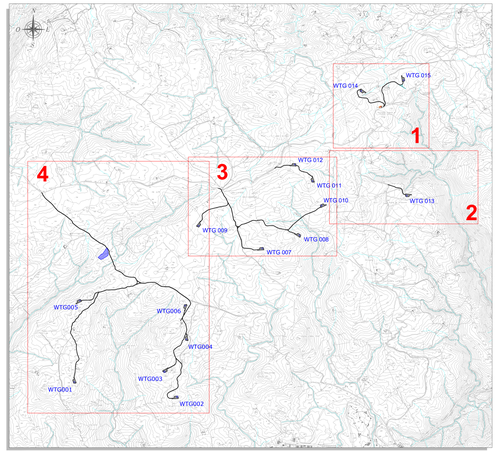

OPERE DI REGIMAZIONE ACQUE SUPERFICIALI - QUADRO 1 - SCALA 1:5.000

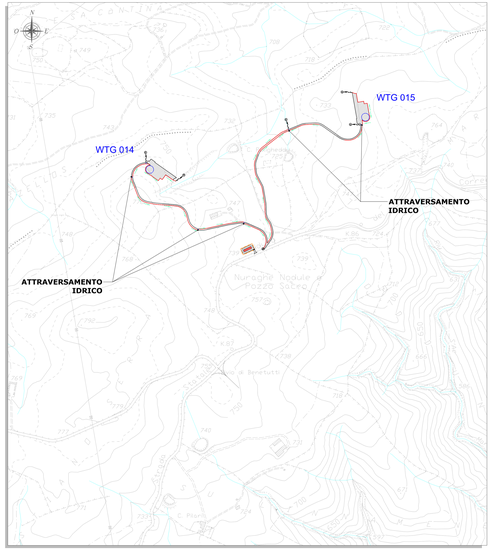

LEGENDA

SIMBOLO	DESCRIZIONE
	Aerogeneratori in progetto
	Piazzola di progetto
	Viabilita' di impianto
	Tratti canalette di regimazione di pertinenza dei manufatti idraulici
	Tubi in cls rotocompresso
	Guado sommergibile esistente
	Direzione e punti di scarico
	Indicazione pendenza canalette
	Corsi d'acqua

ORDINE INGEGNERI PROVINCIA CAGLIARI
n. iscr. Dott. Ing. Giuseppe Frongia

Rev.	Data	Descrizione	Dis.	Contr.	Appr.
1	03/2023	INTEGRAZIONI VOLONTARIE	JAT	GF	QR
0	11/2022	EMISSIONE	JAT	GF	QR

Progettazione e SIA:
iat ENGINEERING & CONSULTING
iat Engineering & Consulting s.r.l.
Via Giua snc - 09122 Cagliari (CA)

Incaricato:
Consorzio Stoccadoro, 50
Via Roma, 223
31015 Conegliano Veneto
(Provincia di Treviso - Italia)

Committente:
Nuoro Wind S.r.l.
Corso Vittorio Emanuele II
20122 Milano - MI

PROGETTO DI COSTRUZIONE ED ESERCIZIO DI UN IMPIANTO EOLICO DELLA POTENZA DI 99 MW, DENOMINATO "PERDA PINTA" DA REALIZZARSI NEL COMUNE DI NUORO(NU) CON LE RELATIVE OPERE DI CONNESSIONE ELETTRICHE

Commessa n°: 2022/0302

Dis. n°: WIND008-TC13

Revisione: 0

- OPERE DI REGIMAZIONE ACQUE SUPERFICIALI - PLANIMETRIA GENERALE -

Scala: 1:5.000 - 1:25.000

Sostituisce il: //

Sostituito dal: //

Nome documento: WIND008-TC13_Opere di regimazione acque superficiali_Planimetria generale