

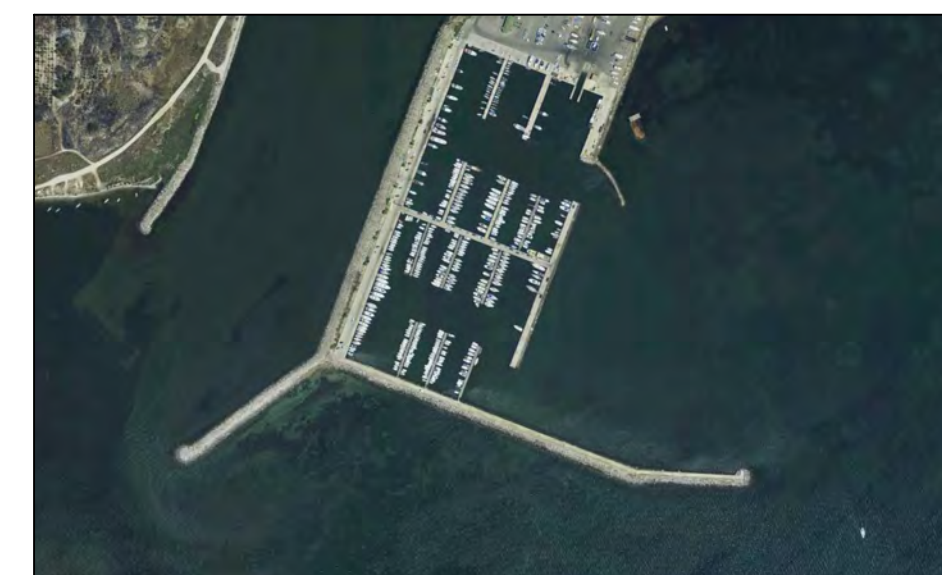

# COMUNE DI ORISTANO



## Progetto di ripristino del tirante d'acqua nel Porto di Torregrande

PIANO DI CARATTERIZZAZIONE:  
Ubicazione campionamenti con spessori di escavo  
Scale 1 : 1000

|            |                     |                         |
|------------|---------------------|-------------------------|
| INT. REF.: | 13-010-R-00-PQU-000 |                         |
| REV. No.   | 00                  | 11.07.2013              |
|            | 01                  | 31.07.2013 Escavo a -3m |
|            | 02                  |                         |
|            | 03                  |                         |
| PREP.:     | AL                  | CH: FR APPR: FR         |

SPECIFICHE TECNICHE: RILIEVI BATIMETRICI ESEGUITI NEL MESE DI GIUGNO 2013 CON MULTIBEAM RESON 8125 (455 KHz)  
POSIZIONI GEOGRAFICHE RIFERITE AL SISTEMA WGS84 FUSO UTM 32 - POSIZIONAMENTO IN MARE TIPO RTK

RILIEVI:

Responsabile Tecnico: **INGEGNERIA**  
**PROVINCIA CAGLIARI**  
 Dott. Ing. **ANDREA RITOSIA**  
 Dott. Ing. **ALESSANDRO LAI**  
 Dott. Ing. **ALICE SCANU**

COMUNE DI ORISTANO

| Codice stazione | Coordinate in WGS84 piane - |           | Coordinate in WGS84 |               |
|-----------------|-----------------------------|-----------|---------------------|---------------|
|                 | Nord                        | Est       | Nord                | Est           |
| ORST01/050      | 4417053.00                  | 456407.28 | 39°54'08,7660"      | 8°29'24,1148" |
| ORST02/200      | 4417028.50                  | 456446.34 | 39°54'07,9786"      | 8°29'25,7657" |
| ORST03/200      | 4417018.50                  | 456486.28 | 39°54'07,6616"      | 8°29'27,4500" |
| ORST04/100      | 4417003.00                  | 456539.44 | 39°54'07,1687"      | 8°29'29,6922" |
| ORST05/150      | 4416983.00                  | 456586.22 | 39°54'06,5287"      | 8°29'31,6671" |
| ORST06/150      | 4416967.50                  | 456633.63 | 39°54'06,0347"      | 8°29'33,6672" |
| ORST07/200      | 4416947.50                  | 456678.66 | 39°54'05,3943"      | 8°29'35,5684" |
| ORST08/150      | 4416942.00                  | 456728.53 | 39°54'05,2251"      | 8°29'37,6700" |
| ORST09/150      | 4416937.00                  | 456783.69 | 39°54'05,0730"      | 8°29'39,9940" |
| ORST10/050      | 4417098.00                  | 456420.97 | 39°54'10,2281"      | 8°29'24,6804" |
| ORST11/050      | 4417084.50                  | 456463.25 | 39°54'09,7981"      | 8°29'26,4642" |
| ORST12/100      | 4417074.50                  | 456513.50 | 39°54'09,4830"      | 8°29'28,5828" |
| ORST13/100      | 4417037.50                  | 456582.44 | 39°54'08,2957"      | 8°29'31,4948" |
| ORST14/050      | 4417144.00                  | 456441.25 | 39°54'11,7238"      | 8°29'25,5234" |
| ORST15/050      | 4417133.50                  | 456491.47 | 39°54'11,3926"      | 8°29'27,6408" |
| ORST16/100      | 4417128.50                  | 456521.59 | 39°54'11,2360"      | 8°29'28,9107" |
| ORST17/150      | 4417078.00                  | 456603.38 | 39°54'09,6131"      | 8°29'32,3669" |
| ORST18/050      | 4417223.50                  | 456476.03 | 39°54'14,3088"      | 8°29'26,9691" |
| ORST19/050      | 4417207.50                  | 456515.97 | 39°54'13,7973"      | 8°29'28,6549" |
| ORST20/100      | 4417188.00                  | 456556.28 | 39°54'13,1722"      | 8°29'30,3612" |
| ORST21/150      | 4417128.50                  | 456616.28 | 39°54'11,2534"      | 8°29'32,8983" |
| ORST22/100      | 4417173.00                  | 456636.38 | 39°54'12,7005"      | 8°29'33,7339" |
| ORST23/100      | 4417255.00                  | 456476.63 | 39°54'15,3306"      | 8°29'26,9865" |
| ORST24/100      | 4417243.00                  | 456525.69 | 39°54'14,9505"      | 8°29'29,0556" |
| ORST25/150      | 4417233.50                  | 456574.78 | 39°54'14,3271"      | 8°29'31,1278" |
| ORST26/100      | 4417288.50                  | 456501.53 | 39°54'16,4218"      | 8°29'28,0274" |
| ORST27/100      | 4417283.50                  | 456543.69 | 39°54'16,2674"      | 8°29'29,8040" |
| ORST28/100      | 4417269.50                  | 456591.38 | 39°54'15,8221"      | 8°29'31,8157" |
| ORST29/100      | 4417233.50                  | 456633.03 | 39°54'14,6622"      | 8°29'33,5786" |
| ORST30/100      | 4417332.50                  | 456517.25 | 39°54'17,8518"      | 8°29'28,6788" |
| ORST31/100      | 4417327.50                  | 456574.41 | 39°54'17,7002"      | 8°29'31,0871" |
| ORST32/100      | 4417304.50                  | 456624.94 | 39°54'16,9635"      | 8°29'33,2207" |
| ORST33/100      | 4417138.50                  | 456673.69 | 39°54'11,5884"      | 8°29'35,3135" |
| ORST34/100      | 4417034.00                  | 456655.38 | 39°54'08,1956"      | 8°29'34,5673" |
| ORST35/050      | 4417005.00                  | 456754.93 | 39°54'07,2743"      | 8°29'38,7668" |

