

VARIANTE ALLA S.S. 16 ADRIATICA
Bellaria-Rimini-Riccione-Misano

Richiesta di Proroga di validità del DEC VIA 54 del 20/03/2013

PROGETTO DEFINITIVO

PROGETTISTI:

Raggruppamento Temporaneo di Imprese costituito da:

TECNE Gruppo Autostrade per l'Italia S.p.A - *Mandataria*
SITECO srl
VdP srl
STUDIO TI srl

IL PROGETTISTA
Ing. Alessandro Frascari
Ord. Ingg. Bologna N.7115

IL GEOLOGO
Dott. Cocetti
ORD. GEOL. RER N.455/A

IL COORDINATORE PER LA SICUREZZA IN FASE DI PROGETTAZIONE
Ing. Wainer Gianaroli
Ord. Ingg. Modena N.2896

VISTO ANAS

IL RESPONSABILE DEL PROCEDIMENTO
Ing. Angela Maria Carbone

STUDIO ARCHEOLOGICO
CARTA DELLE PRESENZE ARCHEOLOGICHE
BOOK A1

CODICE PROGETTO			NOME FILE			REVISIONE	SCALA:
PROGETTO	LIV. PROG.	N. PROG.	-				
DPBO31	D	2201	CODICE ELAB.	T00	IA10	AMB	CT26
						A	1:5000
C							
B							
A	EMISSIONE		FEBBRAIO 2023	VDP-GIANNINI	VDP-GIANCOLA	VDP-VENTURA	
REV.	DESCRIZIONE		DATA	REDATTO	VERIFICATO	APPROVATO	

CARTA DELLE PRESENZE ARCHEOLOGICHE - TAV.1/12

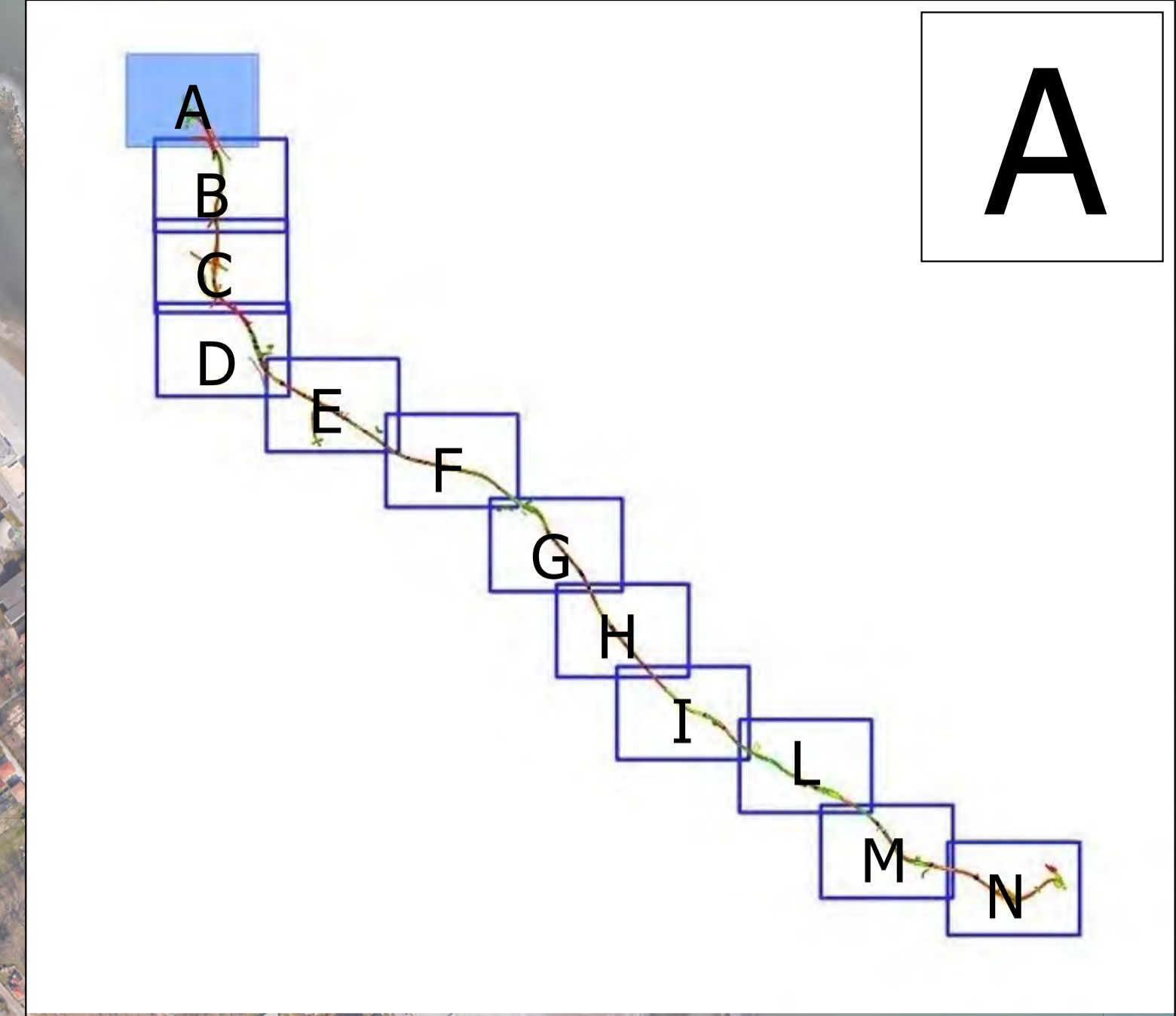

A

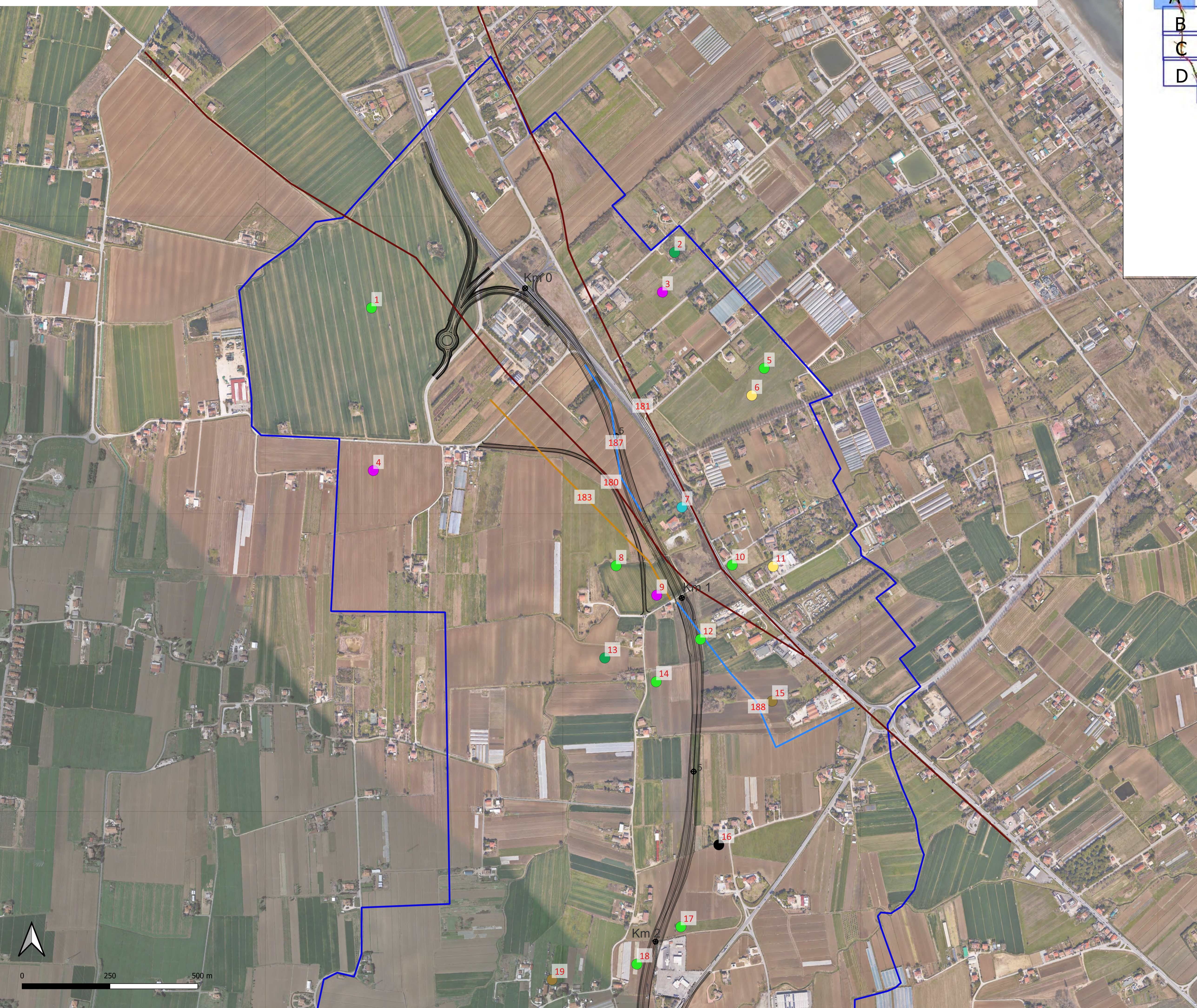

LEGENDA

- Tracciato di progetto
 - Aree di cantiere e di supporto
 - Area di studio (MOPR)
- Presenze archeologiche
- area di materiale mobile
 - luogo con ritrovamento sporadico
 - struttura di fortificazione
 - area ad uso funerario
 - infrastruttura idrica
 - infrastruttura viaria
 - insediamento
 - luogo con elemento per la confinazione
 - luogo di attività produttiva
 - sito pluristratificato
 - struttura abitativa
 - anomalia rilevata sul terreno
 - area priva di tracce archeologiche
 - infrastruttura agraria
 - luogo con tracce di frequentazione
 - sito non identificato
 - infrastruttura viaria
 - anomalia rilevata sul terreno
 - infrastruttura agraria
 - viabilità antica ipotizzata
 - ▨ insediamento
 - ▨ area di materiale mobile
 - ▨ luogo con tracce di frequentazione



CARTA DELLE PRESENZE ARCHEOLOGICHE - TAV. 2/12

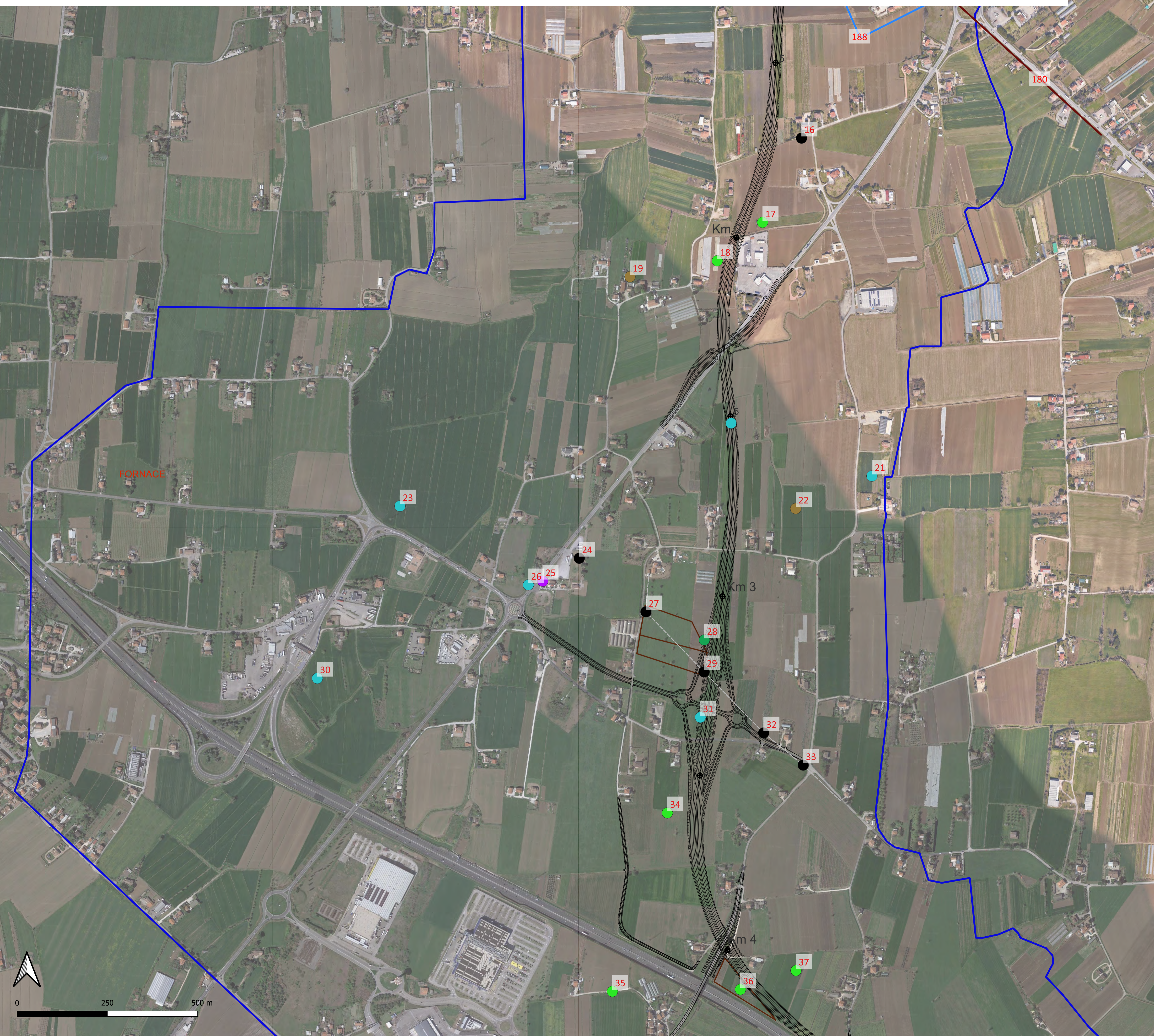
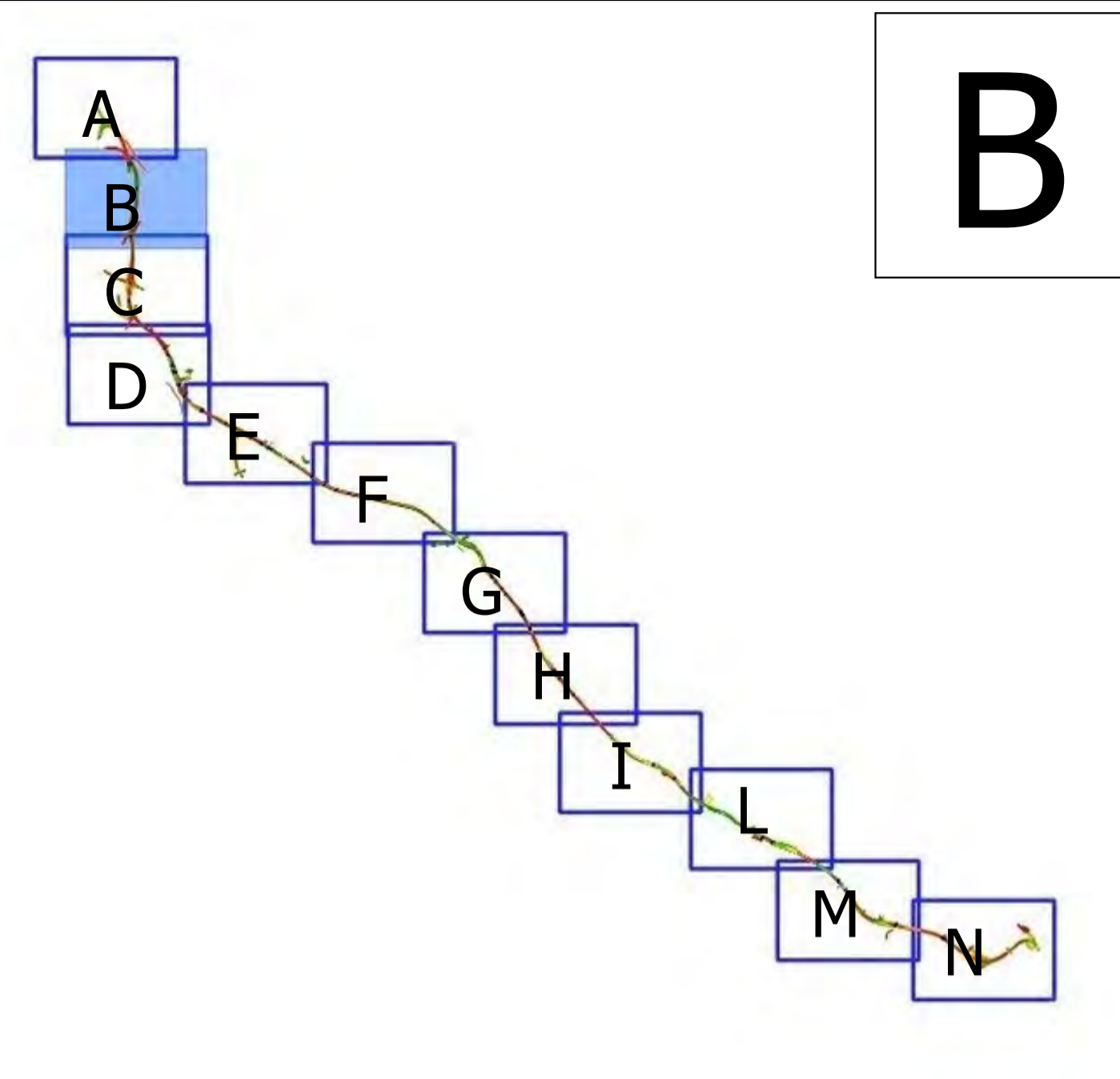

LEGENDA

- Tracciato di progetto
 - Aree di cantiere e di supporto
 - Area di studio (MOPR)
- Presenze archeologiche
- area di materiale mobile
 - luogo con ritrovamento sporadico
 - struttura di fortificazione
 - area ad uso funerario
 - infrastruttura idrica
 - infrastruttura viaria
 - insediamento
 - luogo con elemento per la confinazione
 - luogo di attività produttiva
 - sito pluristratificato
 - struttura abitativa
 - anomalia rilevata sul terreno
 - area priva di tracce archeologiche
 - infrastruttura agraria
 - luogo con tracce di frequentazione
 - sito non identificato
 - infrastruttura viaria
 - anomalia rilevata sul terreno
 - infrastruttura agraria
 - viabilità antica ipotizzata
 - ▨ insediamento
 - ▨ area di materiale mobile
 - ▨ luogo con tracce di frequentazione

CARTA DELLE PRESENZE ARCHEOLOGICHE - TAV. 3/12

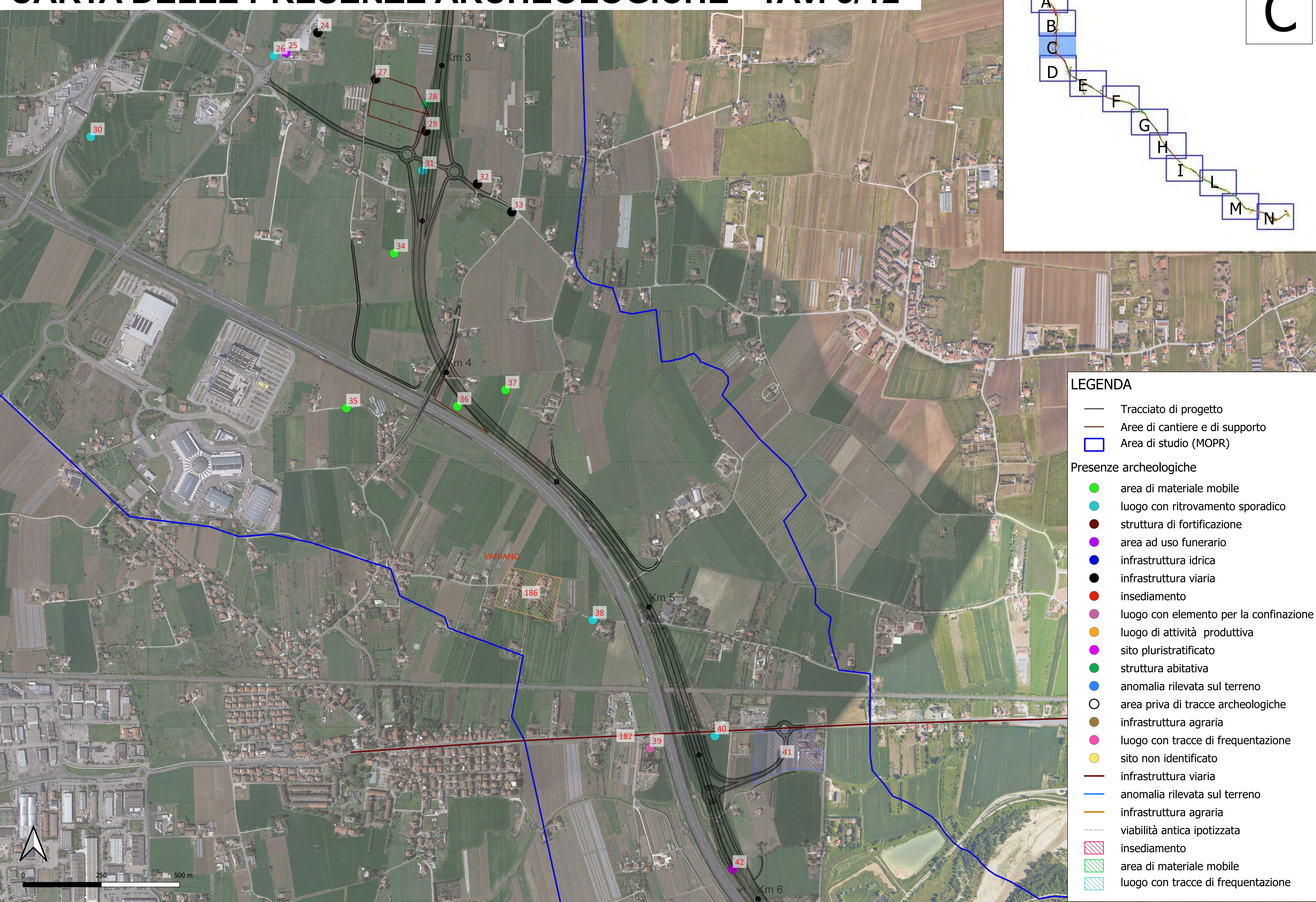
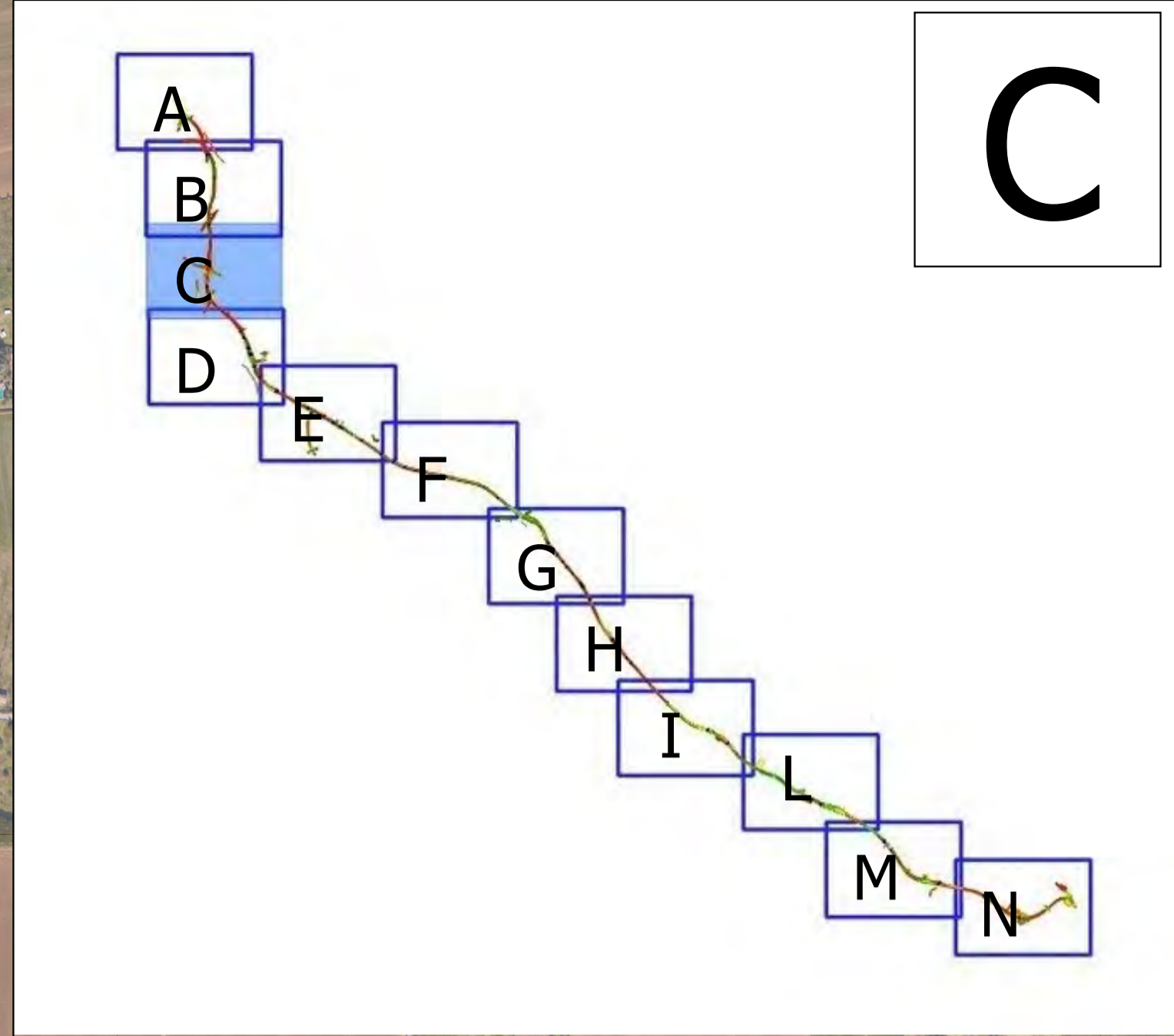

LEGENDA

- Tracciato di progetto
- Aree di cantiere e di supporto
- Area di studio (MOPR)

Presenze archeologiche

- area di materiale mobile
- luogo con ritrovamento sporadico
- struttura di fortificazione
- area ad uso funerario
- infrastruttura idrica
- infrastruttura viaria
- insediamento
- luogo con elemento per la confinazione
- luogo di attività produttiva
- sito pluristratificato
- struttura abitativa
- anomalia rilevata sul terreno
- area priva di tracce archeologiche
- infrastruttura agraria
- luogo con tracce di frequentazione
- sito non identificato
- infrastruttura viaria
- anomalia rilevata sul terreno
- infrastruttura agraria
- viabilità antica ipotizzata
- ▨ insediamento
- ▨ area di materiale mobile
- ▨ luogo con tracce di frequentazione

CARTA DELLE PRESENZE ARCHEOLOGICHE - TAV.4/12

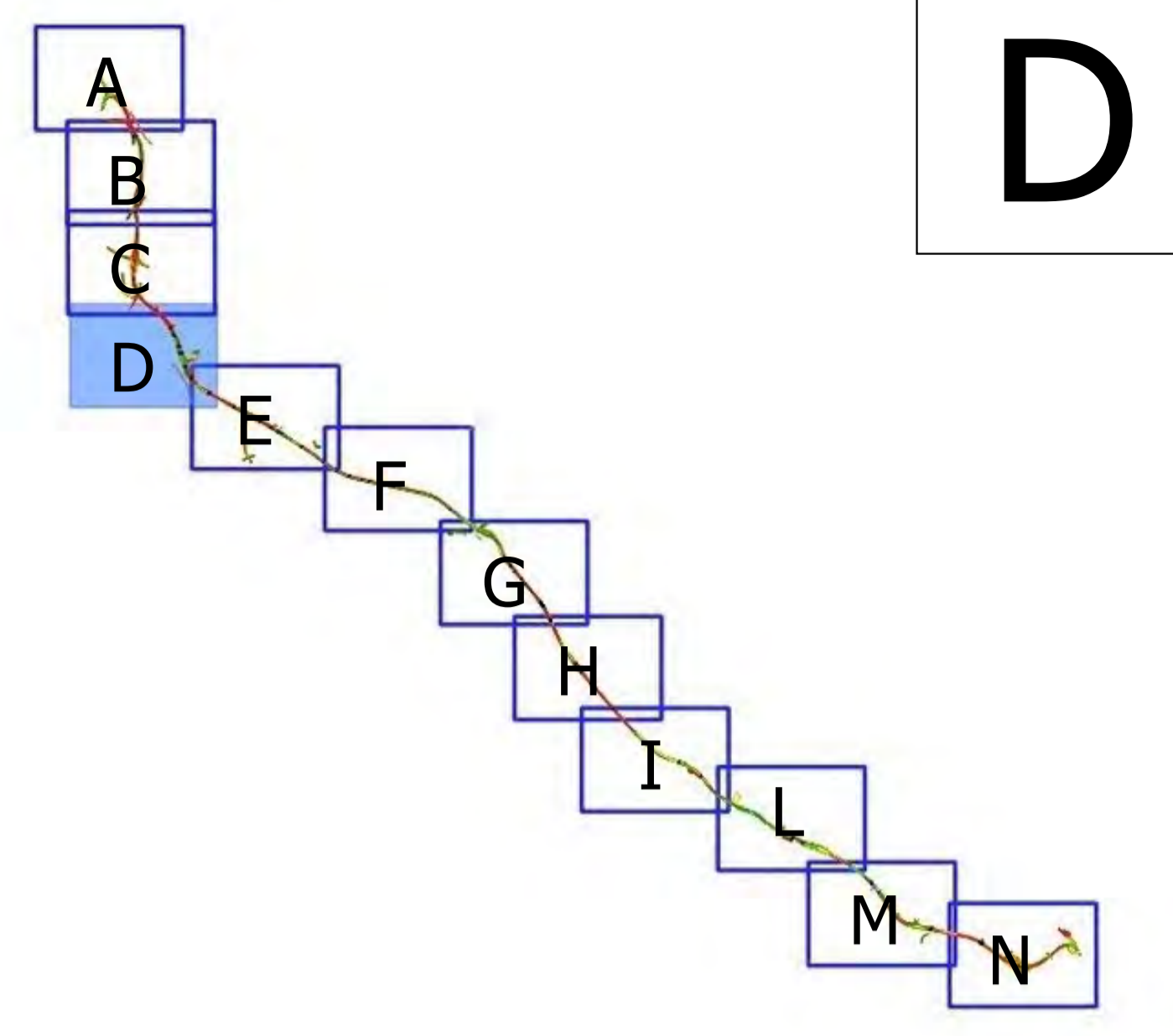
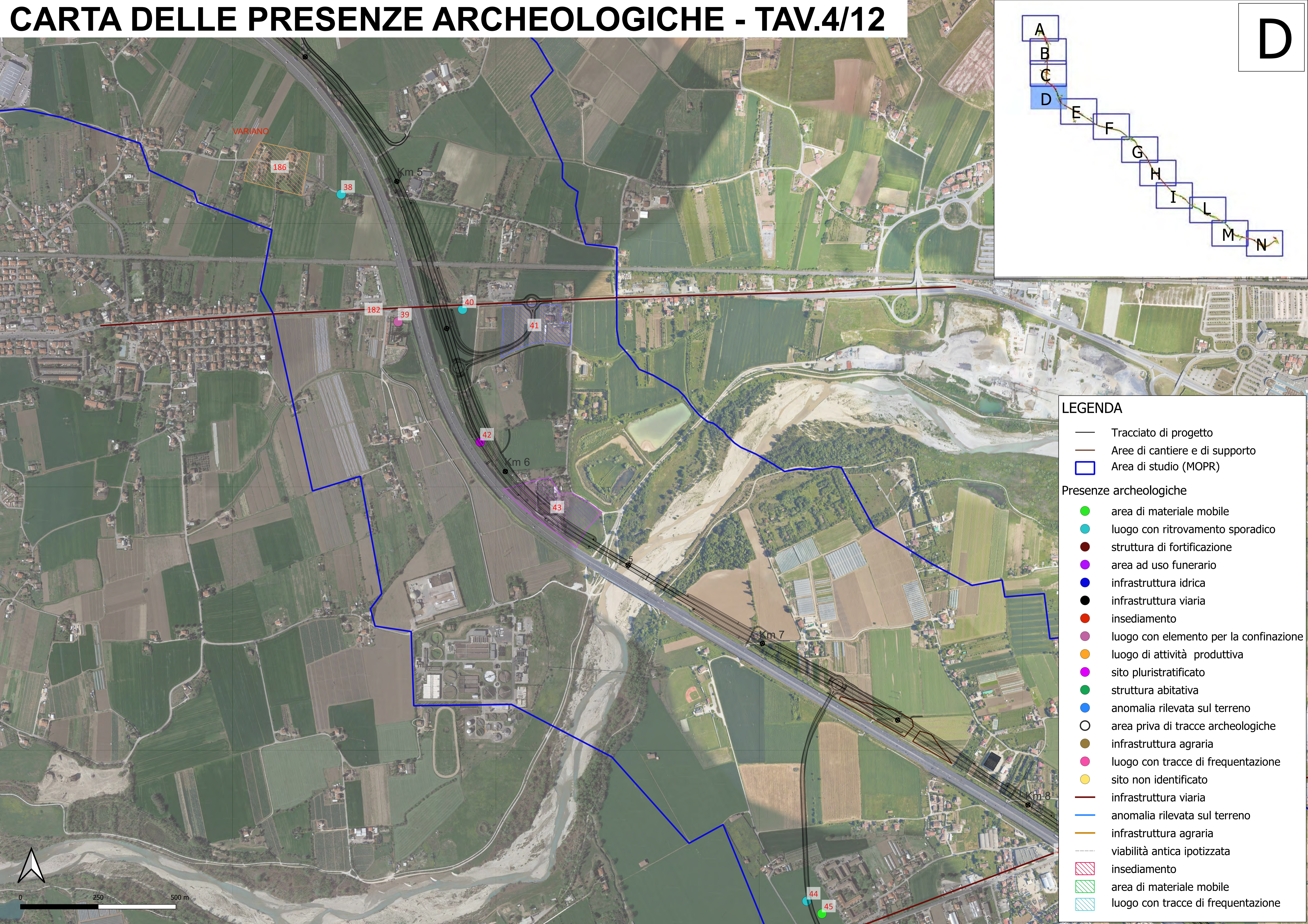

LEGENDA

- Tracciato di progetto
- Aree di cantiere e di supporto
- Area di studio (MOPR)

Presenze archeologiche

- area di materiale mobile
- luogo con ritrovamento sporadico
- struttura di fortificazione
- area ad uso funerario
- infrastruttura idrica
- infrastruttura viaria
- insediamento
- luogo con elemento per la confinazione
- luogo di attività produttiva
- sito pluristratificato
- struttura abitativa
- anomalia rilevata sul terreno
- area priva di tracce archeologiche
- infrastruttura agraria
- luogo con tracce di frequentazione
- sito non identificato
- infrastruttura viaria
- anomalia rilevata sul terreno
- infrastruttura agraria
- viabilità antica ipotizzata
- ▨ insediamento
- ▨ area di materiale mobile
- ▨ luogo con tracce di frequentazione



VARIANO

186

38

Km 5

182

39

40

Km 6

41

42

43

Km 7

Km 8

44

45

CARTA DELLE PRESENZE ARCHEOLOGICHE - TAV.5/12

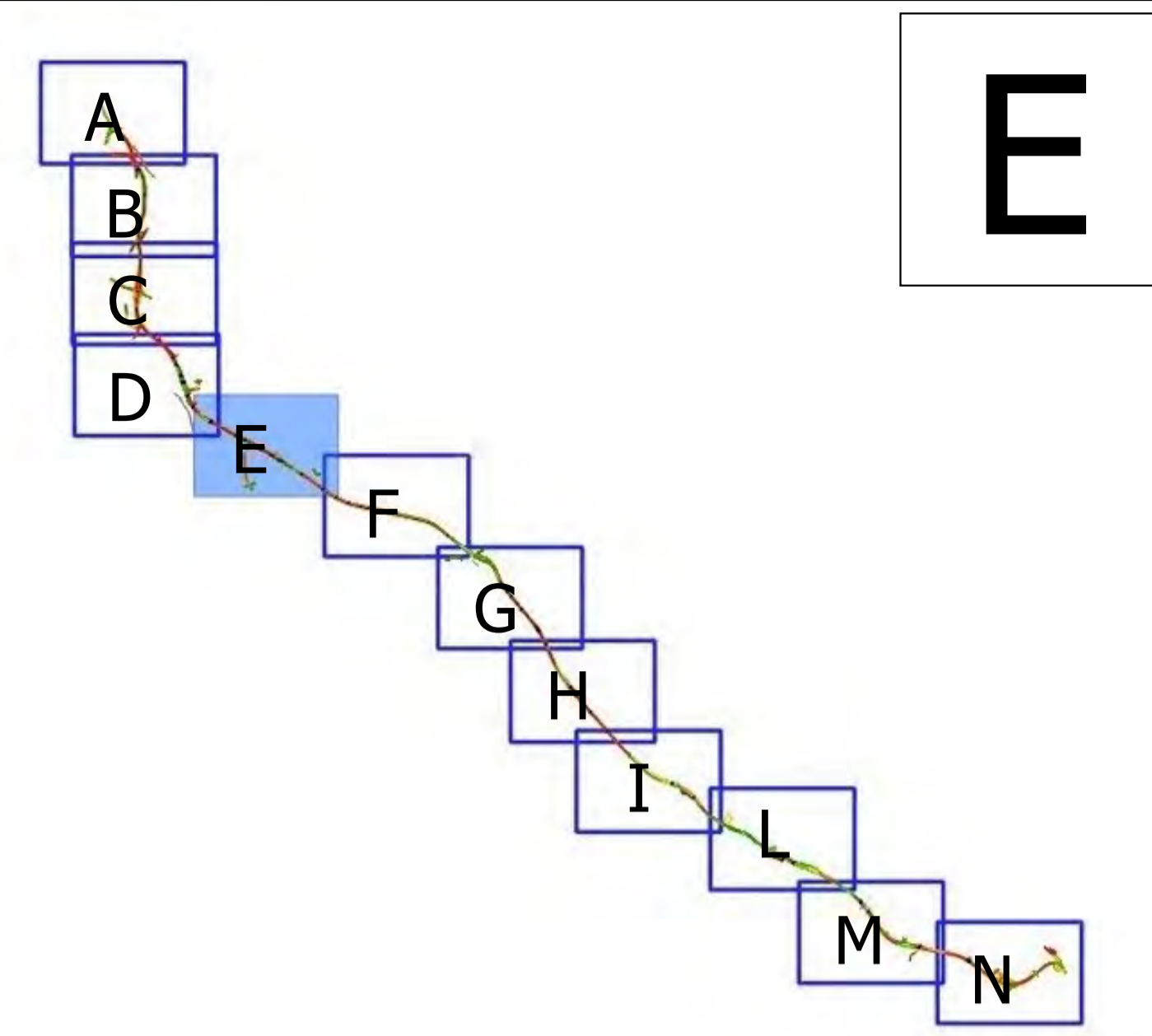

LEGENDA

- Tracciato di progetto
 - Aree di cantiere e di supporto
 - Area di studio (MOPR)
- Presenze archeologiche
- area di materiale mobile
 - luogo con ritrovamento sporadico
 - struttura di fortificazione
 - area ad uso funerario
 - infrastruttura idrica
 - infrastruttura viaria
 - insediamento
 - luogo con elemento per la confinazione
 - luogo di attività produttiva
 - sito pluristratificato
 - struttura abitativa
 - anomalia rilevata sul terreno
 - area priva di tracce archeologiche
 - infrastruttura agraria
 - luogo con tracce di frequentazione
 - sito non identificato
 - infrastruttura viaria
 - anomalia rilevata sul terreno
 - infrastruttura agraria
 - viabilità antica ipotizzata
 - ▨ insediamento
 - ▨ area di materiale mobile
 - ▨ luogo con tracce di frequentazione



CARTA DELLE PRESENZE ARCHEOLOGICHE - TAV. 6/12

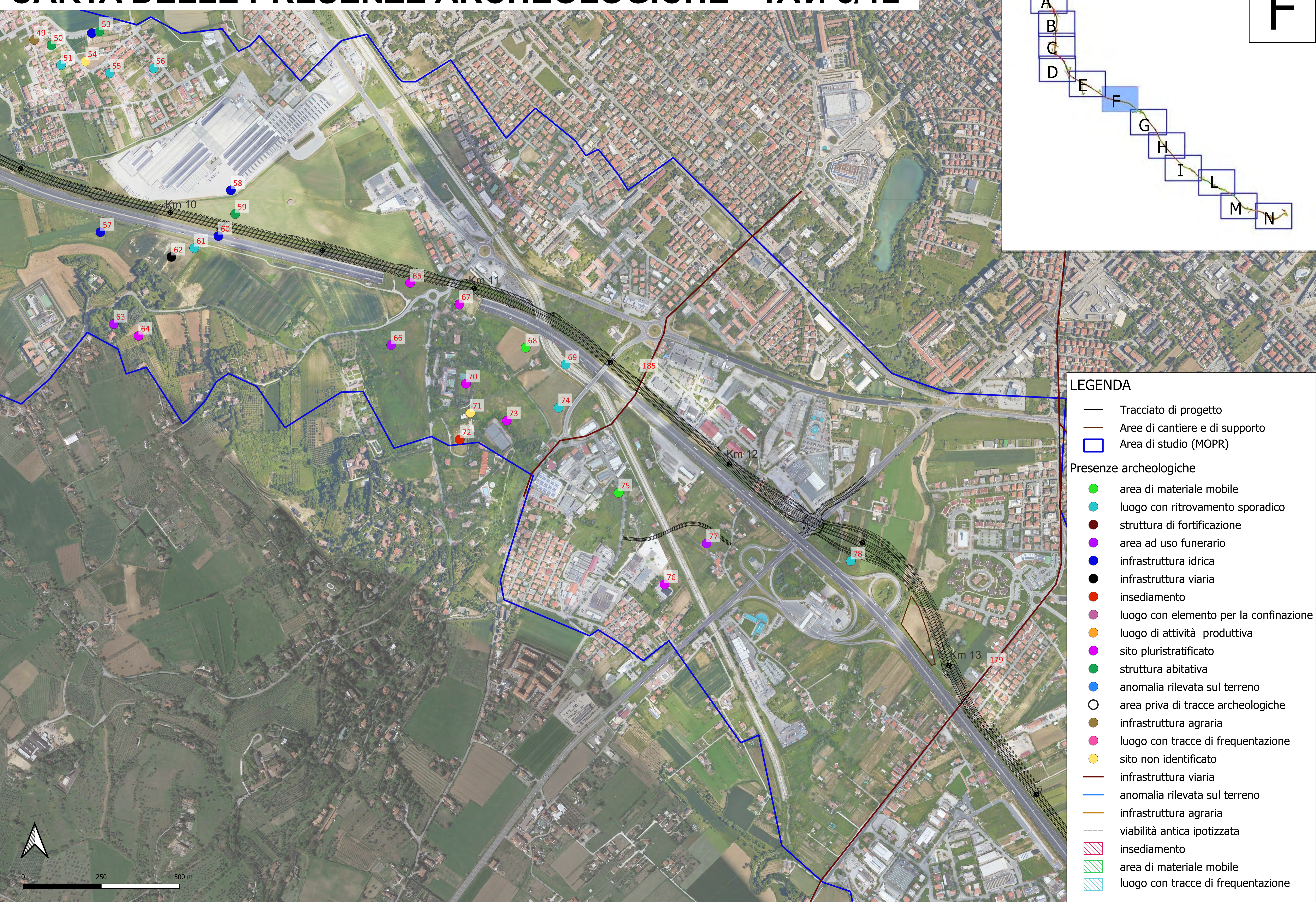
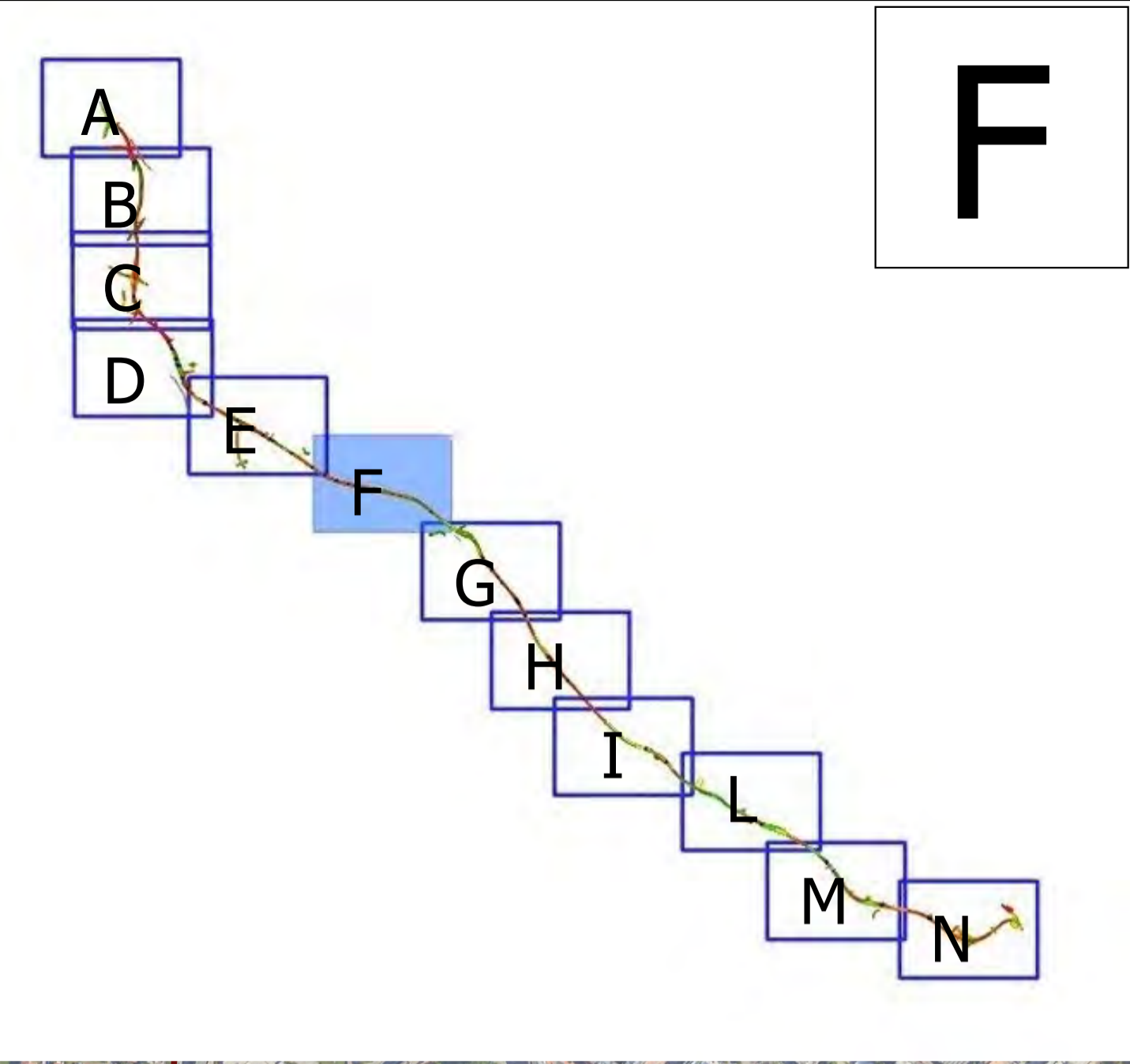

LEGENDA

- Tracciato di progetto
 - Aree di cantiere e di supporto
 - Area di studio (MOPR)
- Presenze archeologiche
- area di materiale mobile
 - luogo con ritrovamento sporadico
 - struttura di fortificazione
 - area ad uso funerario
 - infrastruttura idrica
 - infrastruttura viaria
 - insediamento
 - luogo con elemento per la confinazione
 - luogo di attività produttiva
 - sito pluristratificato
 - struttura abitativa
 - anomalia rilevata sul terreno
 - area priva di tracce archeologiche
 - infrastruttura agraria
 - luogo con tracce di frequentazione
 - sito non identificato
 - infrastruttura viaria
 - anomalia rilevata sul terreno
 - infrastruttura agraria
 - viabilità antica ipotizzata
 - ▨ insediamento
 - ▨ area di materiale mobile
 - ▨ luogo con tracce di frequentazione

CARTA DELLE PRESENZE ARCHEOLOGICHE - TAV. 7/12

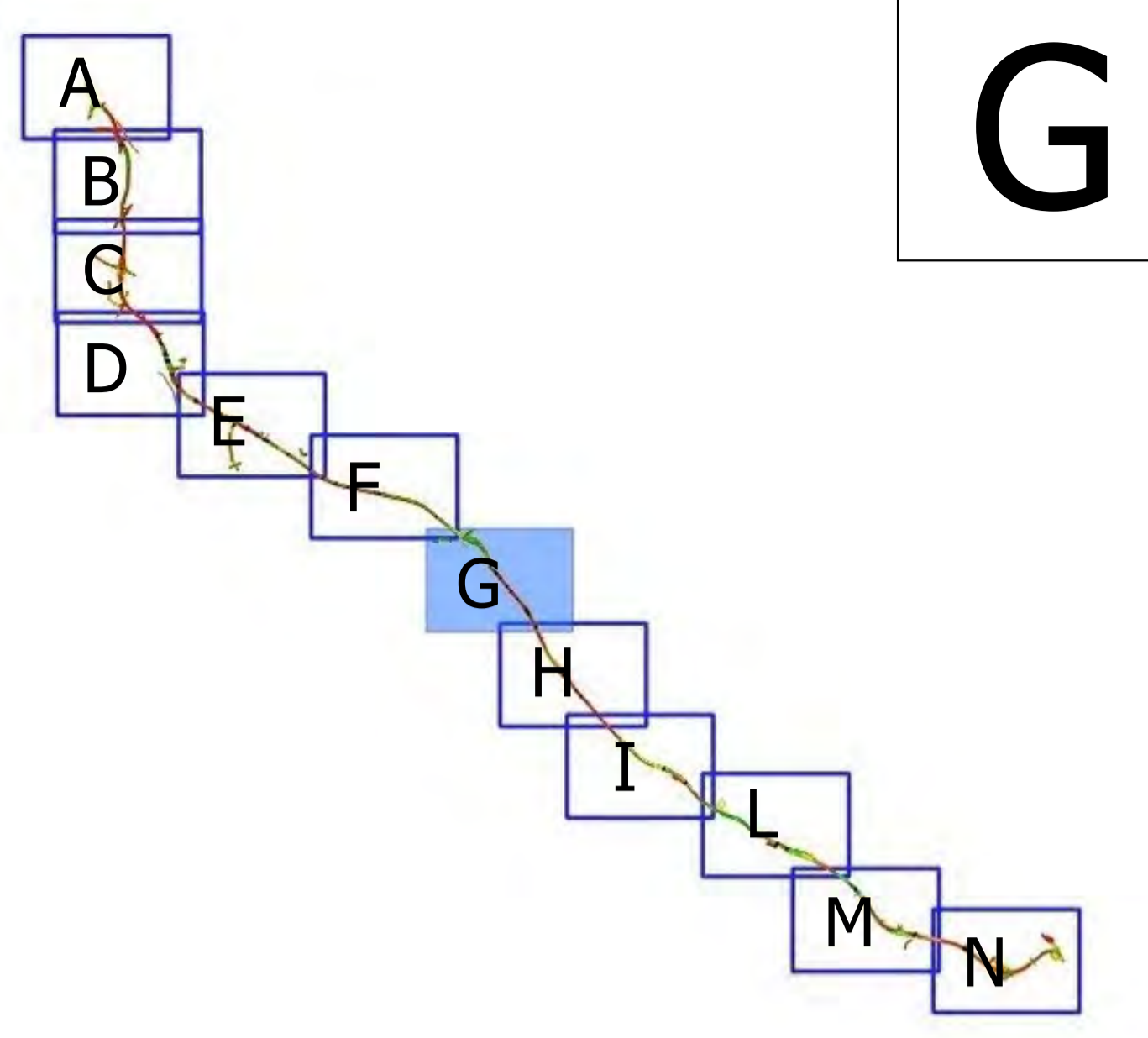
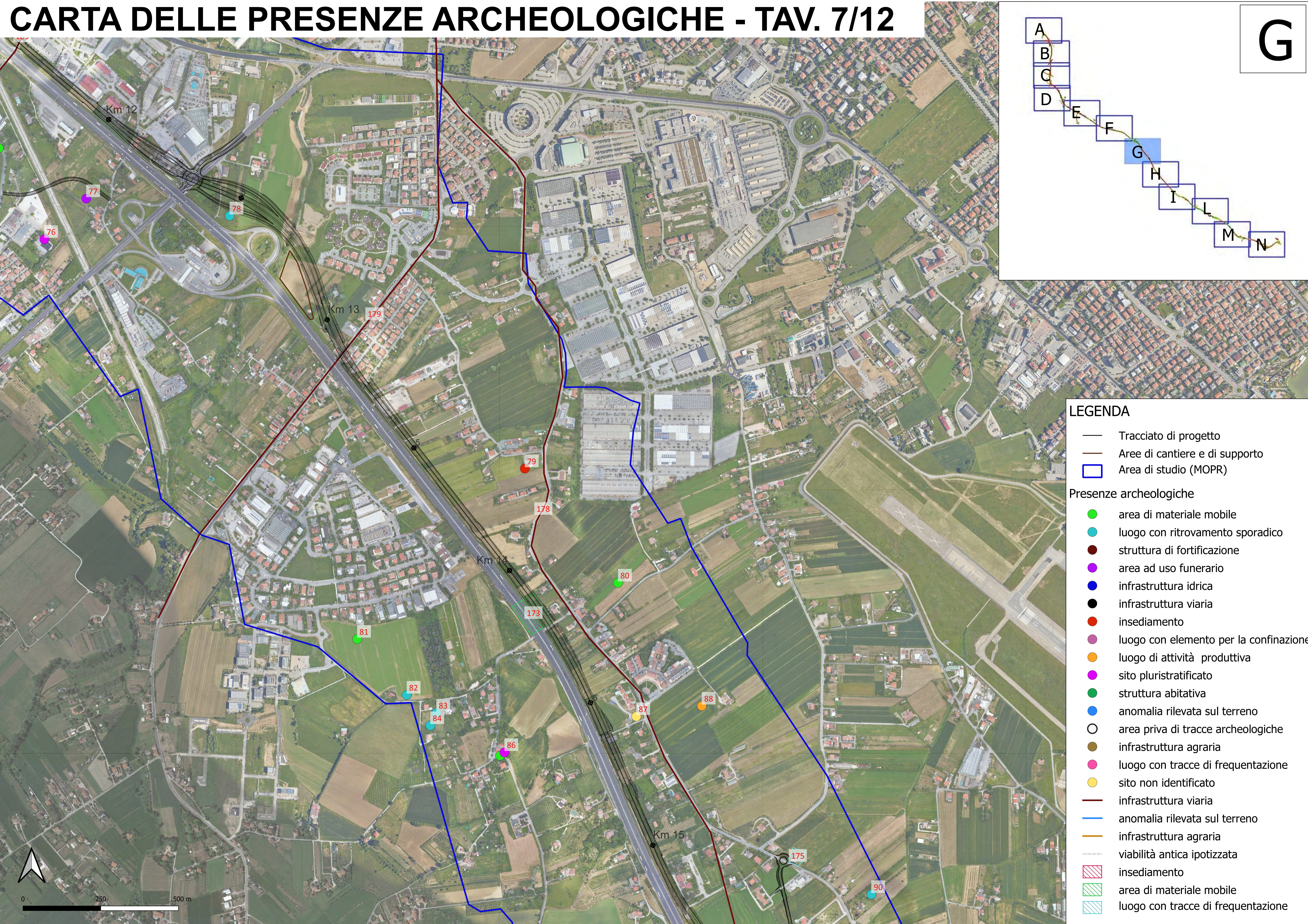

LEGENDA

- Tracciato di progetto
 - Aree di cantiere e di supporto
 - Area di studio (MOPR)
- Presenze archeologiche
- area di materiale mobile
 - luogo con ritrovamento sporadico
 - struttura di fortificazione
 - area ad uso funerario
 - infrastruttura idrica
 - infrastruttura viaria
 - insediamento
 - luogo con elemento per la confinazione
 - luogo di attività produttiva
 - sito pluristratificato
 - struttura abitativa
 - anomalia rilevata sul terreno
 - area priva di tracce archeologiche
 - infrastruttura agraria
 - luogo con tracce di frequentazione
 - sito non identificato
 - infrastruttura viaria
 - anomalia rilevata sul terreno
 - infrastruttura agraria
 - viabilità antica ipotizzata
 - ▨ insediamento
 - ▨ area di materiale mobile
 - ▨ luogo con tracce di frequentazione