

CARTA DELLE PRESENZE ARCHEOLOGICHE - TAV 8/12

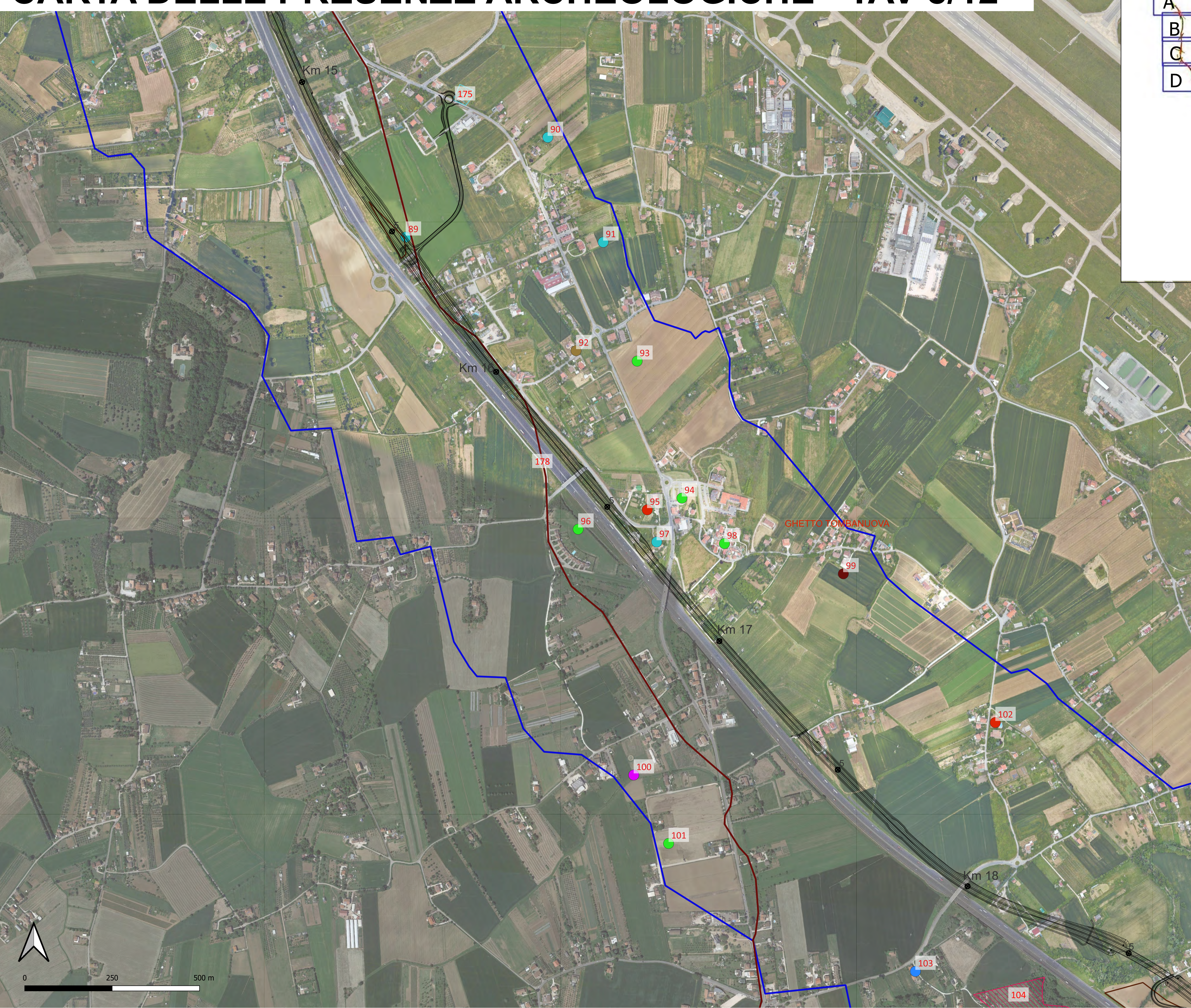
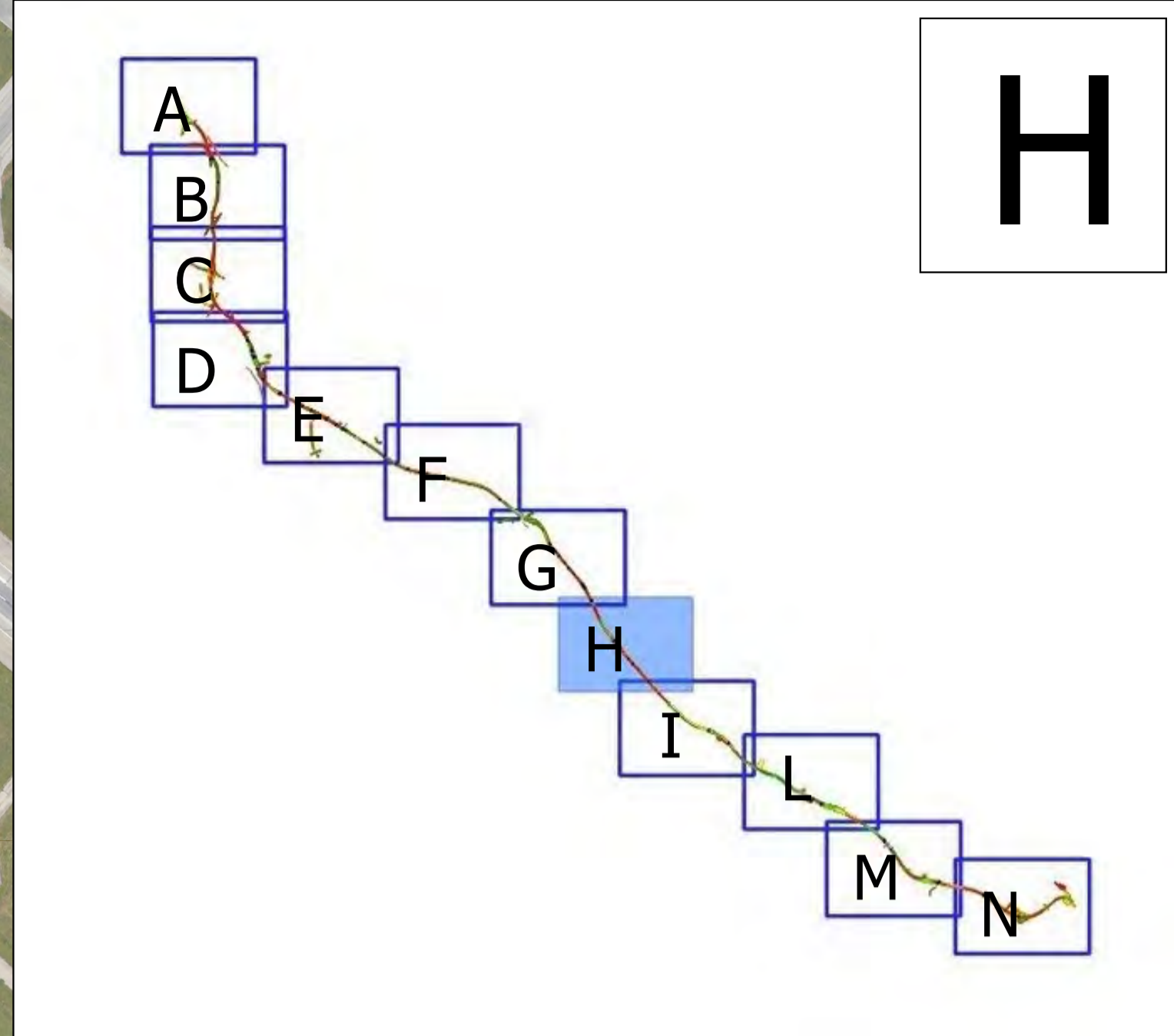

LEGENDA

- Tracciato di progetto
 - Aree di cantiere e di supporto
 - Area di studio (MOPR)
- Presenze archeologiche
- area di materiale mobile
 - luogo con ritrovamento sporadico
 - struttura di fortificazione
 - area ad uso funerario
 - infrastruttura idrica
 - infrastruttura viaria
 - insediamento
 - luogo con elemento per la confinazione
 - luogo di attività produttiva
 - sito pluristratificato
 - struttura abitativa
 - anomalia rilevata sul terreno
 - area priva di tracce archeologiche
 - infrastruttura agraria
 - luogo con tracce di frequentazione
 - sito non identificato
 - infrastruttura viaria
 - anomalia rilevata sul terreno
 - infrastruttura agraria
 - viabilità antica ipotizzata
 - ▨ insediamento
 - ▨ area di materiale mobile
 - ▨ luogo con tracce di frequentazione

CARTA DELLE PRESENZE ARCHEOLOGICHE - TAV.9/12

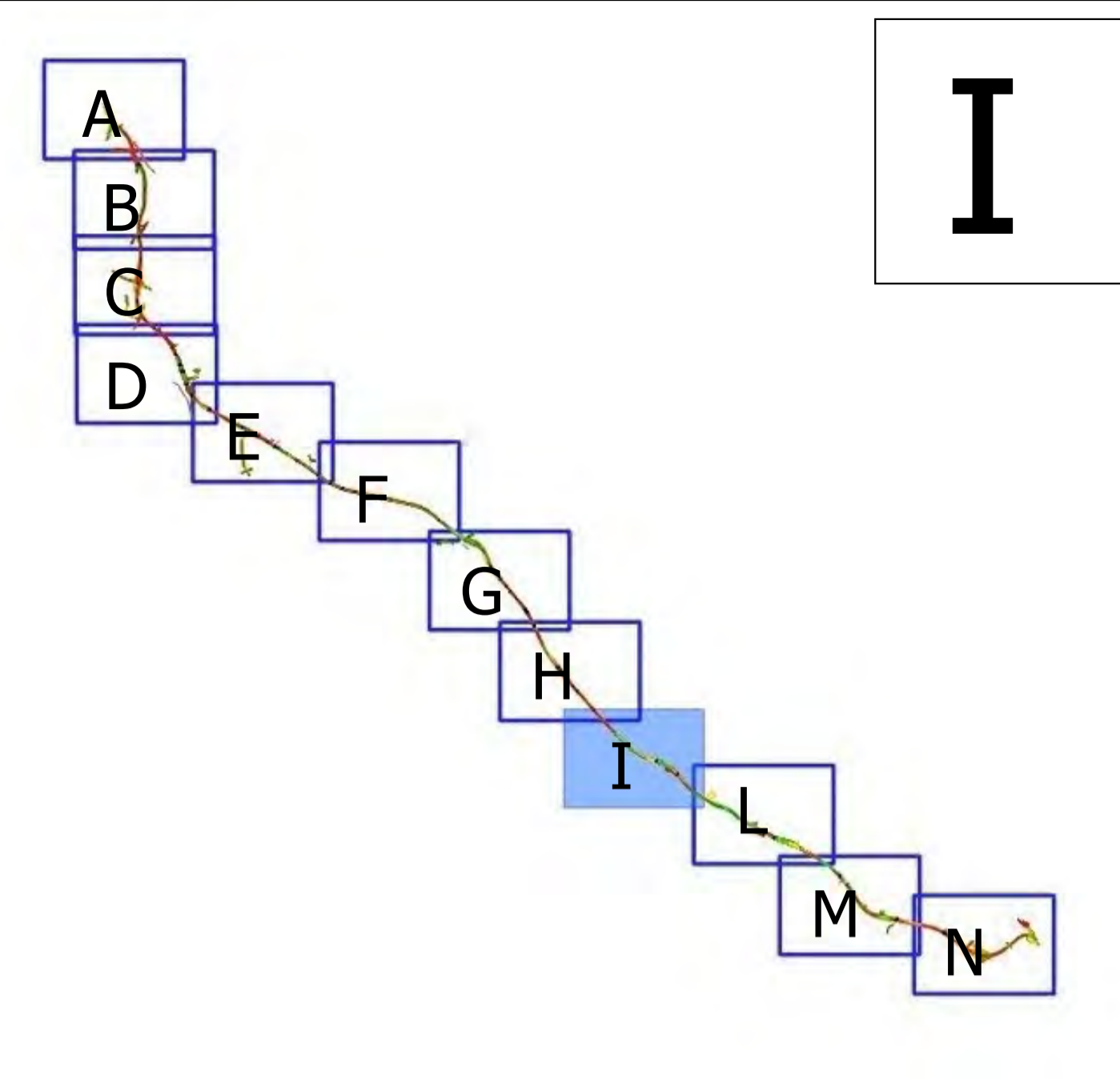

LEGENDA

- Tracciato di progetto
 - Aree di cantiere e di supporto
 - Area di studio (MOPR)
- Presenze archeologiche
- area di materiale mobile
 - luogo con ritrovamento sporadico
 - struttura di fortificazione
 - area ad uso funerario
 - infrastruttura idrica
 - infrastruttura viaria
 - insediamento
 - luogo con elemento per la confinazione
 - luogo di attività produttiva
 - sito pluristratificato
 - struttura abitativa
 - anomalia rilevata sul terreno
 - area priva di tracce archeologiche
 - infrastruttura agraria
 - luogo con tracce di frequentazione
 - sito non identificato
 - infrastruttura viaria
 - anomalia rilevata sul terreno
 - infrastruttura agraria
 - - - - - viabilità antica ipotizzata
 - ▨ insediamento
 - ▨ area di materiale mobile
 - ▨ luogo con tracce di frequentazione



CARTA DELLE PRESENZE ARCHEOLOGICHE - TAV.10/12

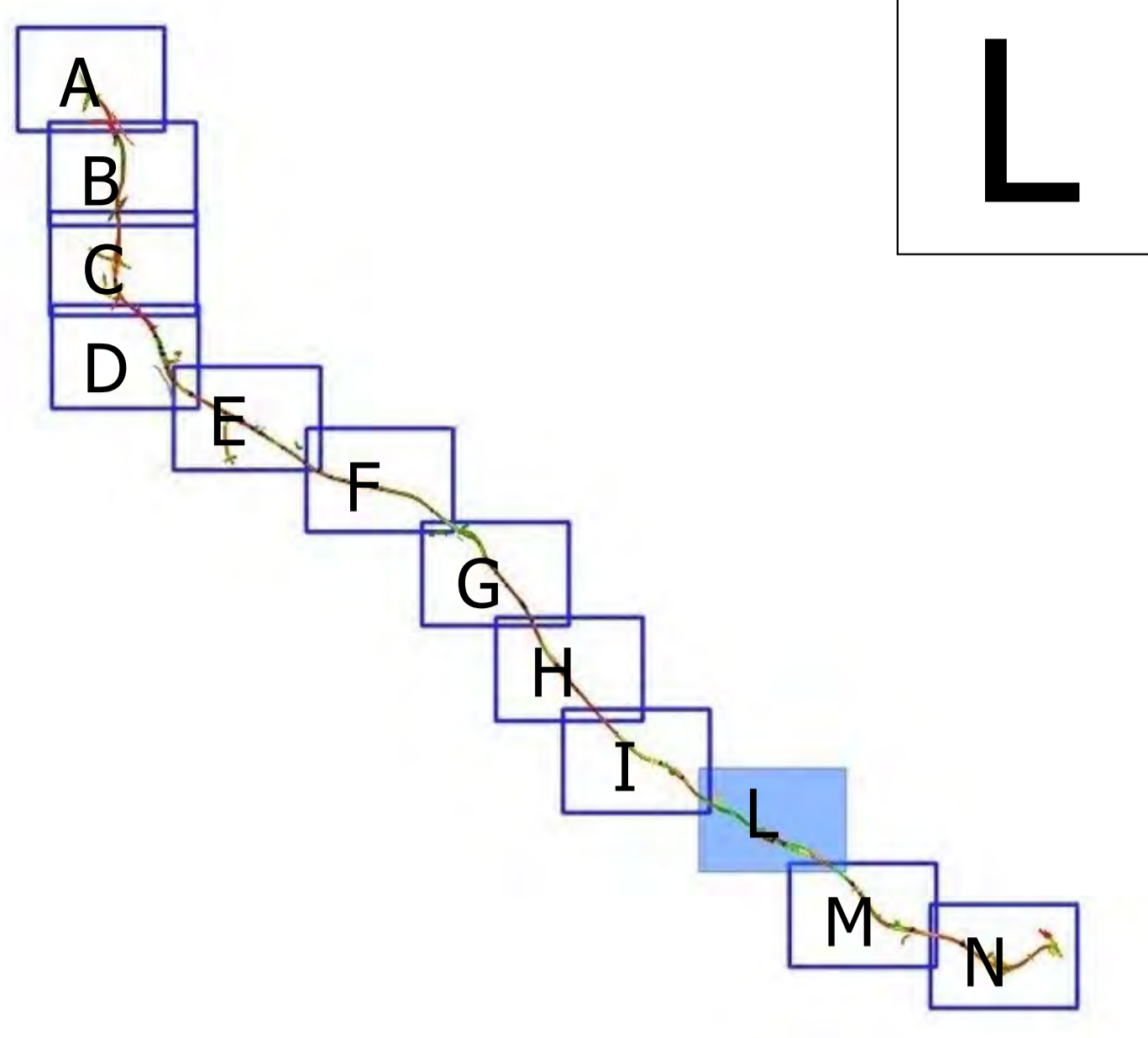
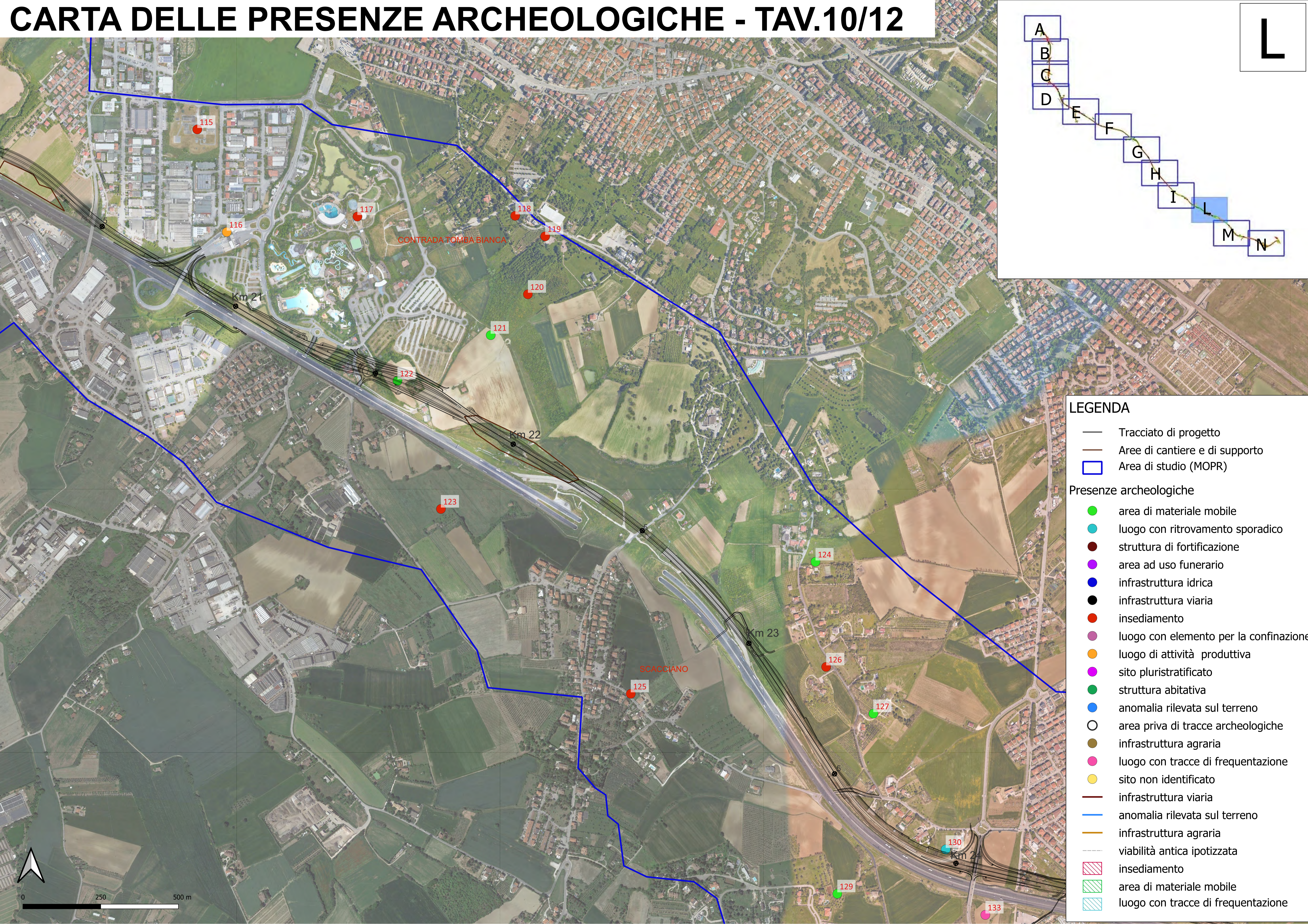

LEGENDA

- Tracciato di progetto
 - Aree di cantiere e di supporto
 - Area di studio (MOPR)
- Presenze archeologiche
- area di materiale mobile
 - luogo con ritrovamento sporadico
 - struttura di fortificazione
 - area ad uso funerario
 - infrastruttura idrica
 - infrastruttura viaria
 - insediamento
 - luogo con elemento per la confinazione
 - luogo di attività produttiva
 - sito pluristratificato
 - struttura abitativa
 - anomalia rilevata sul terreno
 - area priva di tracce archeologiche
 - infrastruttura agraria
 - luogo con tracce di frequentazione
 - sito non identificato
 - infrastruttura viaria
 - anomalia rilevata sul terreno
 - infrastruttura agraria
 - viabilità antica ipotizzata
 - ▨ insediamento
 - ▨ area di materiale mobile
 - ▨ luogo con tracce di frequentazione



CARTA DELLE PRESENZE ARCHEOLOGICHE - TAV.11/12

M

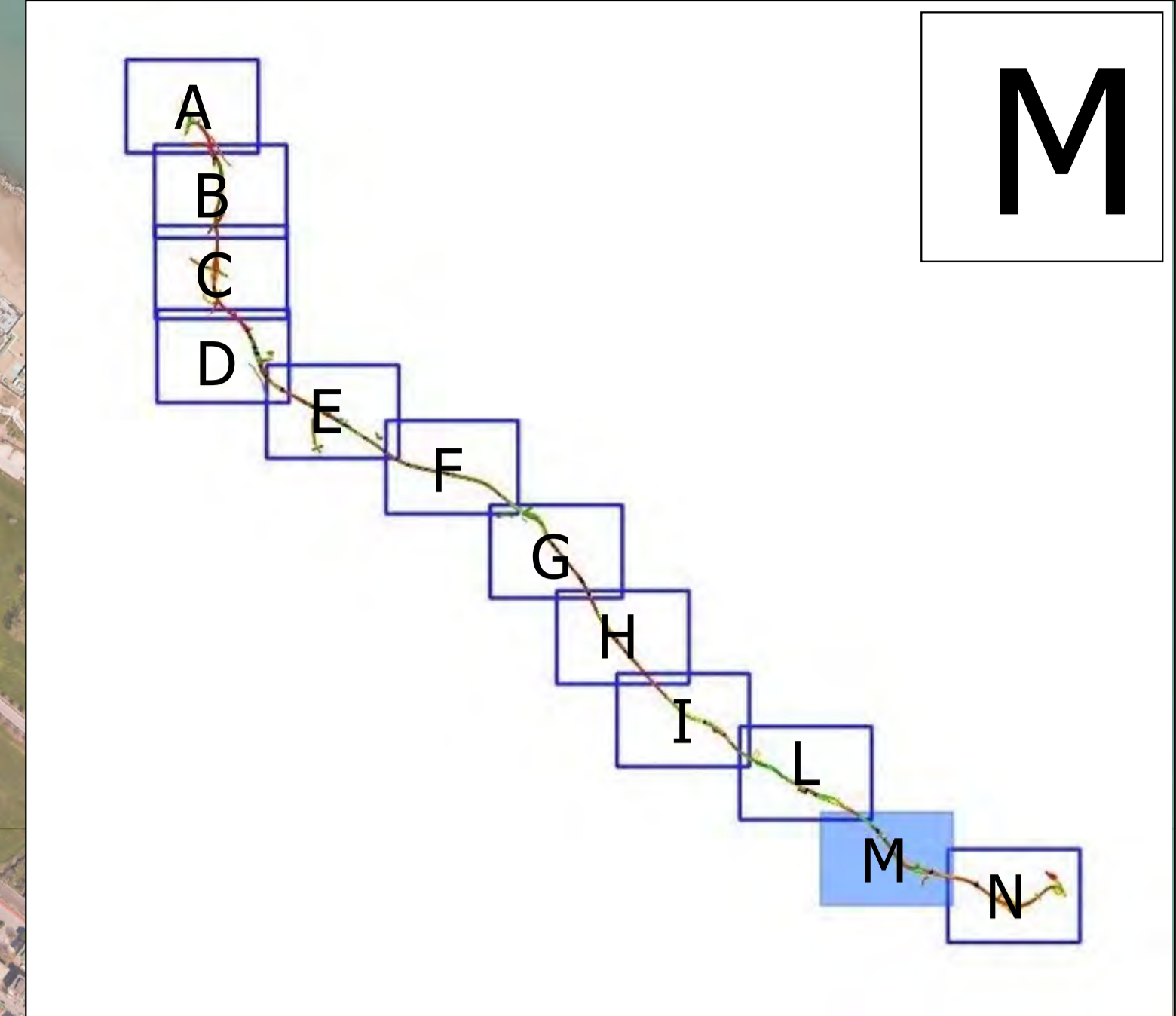

LEGENDA

- Tracciato di progetto
 - Aree di cantiere e di supporto
 - Area di studio (MOPR)
- Presenze archeologiche
- area di materiale mobile
 - luogo con ritrovamento sporadico
 - struttura di fortificazione
 - area ad uso funerario
 - infrastruttura idrica
 - infrastruttura viaria
 - insediamento
 - luogo con elemento per la confinazione
 - luogo di attività produttiva
 - sito pluristratificato
 - struttura abitativa
 - anomalia rilevata sul terreno
 - area priva di tracce archeologiche
 - infrastruttura agraria
 - luogo con tracce di frequentazione
 - sito non identificato
 - infrastruttura viaria
 - anomalia rilevata sul terreno
 - infrastruttura agraria
 - viabilità antica ipotizzata
 - ▨ insediamento
 - ▨ area di materiale mobile
 - ▨ luogo con tracce di frequentazione



CARTA DELLE PRESENZE ARCHEOLOGICHE - TAV.12/12

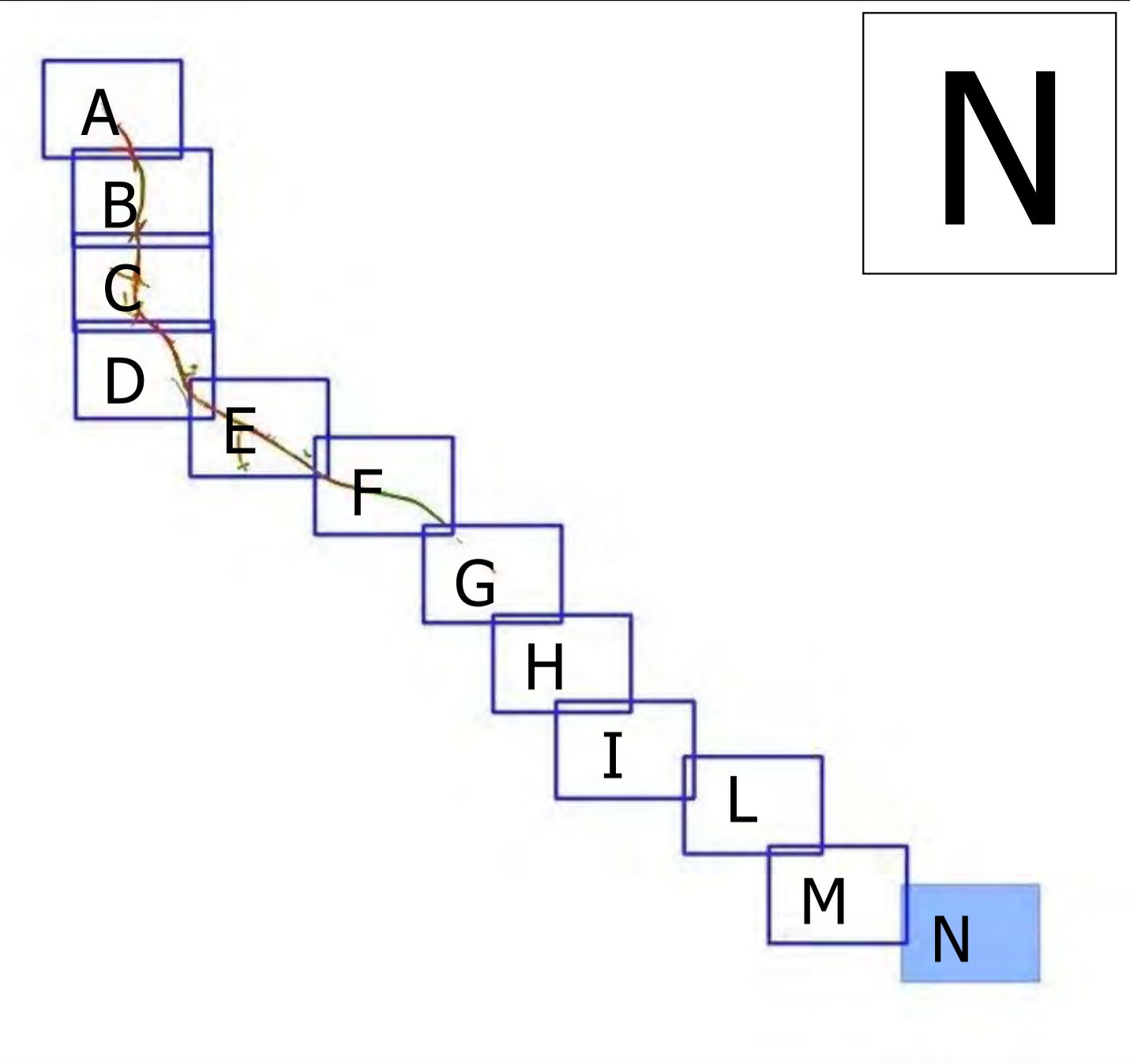

LEGENDA

- Tracciato di progetto
 - Aree di cantiere e di supporto
 - Area di studio (MOPR)
- Presenze archeologiche
- area di materiale mobile
 - luogo con ritrovamento sporadico
 - struttura di fortificazione
 - area ad uso funerario
 - infrastruttura idrica
 - infrastruttura viaria
 - insediamento
 - luogo con elemento per la confinazione
 - luogo di attività produttiva
 - sito pluristratificato
 - struttura abitativa
 - anomalia rilevata sul terreno
 - area priva di tracce archeologiche
 - infrastruttura agraria
 - luogo con tracce di frequentazione
 - sito non identificato
 - infrastruttura viaria
 - anomalia rilevata sul terreno
 - infrastruttura agraria
 - - - - - viabilità antica ipotizzata
 - ▨ insediamento
 - ▨ area di materiale mobile
 - ▨ luogo con tracce di frequentazione