

**LEGENDA**

Ambito di studio
 Confine comunale

**Beni decretati**

Bellezze paesaggistiche (Dlgs 42/2004, già L. 1497/1939)

Codice vincolo	Area oggetto del vincolo	Stato del vincolo	Uso dell'area	Interazioni con il progetto
80202	zona denominata la carletta in località covignano nel comune rimini notevole per la architettura della villa e la vegetazione del parco	Operante	Modificabilità previa autorizzazione	Ricadente nell'area di studio, senza interessare l'opera in progetto
80199	terreno facente parte del colle delle grazie di proprietà di tosi attilio	Operante	Modificabilità previa autorizzazione	Ricadente nell'area di studio, senza interessare l'opera in progetto
80201	terreno facente parte del colle delle grazie di proprietà di spina pietro	Operante	Modificabilità previa autorizzazione	Ricadente nell'area di studio, senza interessare l'opera in progetto
80200	terreno facente parte del colle delle grazie di proprietà di morri inelaide fu giuseppe bedotti	Operante	Modificabilità previa autorizzazione	Ricadente nell'area di studio, senza interessare l'opera in progetto
85000	colli di s.martino monte fabate e s.lorenzo in correggiano siti nel comune di rimini	Operante	Modificabilità previa autorizzazione	Ricadente nell'area di studio, senza interessare l'opera in progetto

**Beni vincolati per legge**

Fiumi, torrenti, corsi d'acqua (Dlgs 42/2004, già L.431/1939, art.142, lettera c)
 Boschi (Dlgs 42/2004, già L.431/1939, art.142, lettera g)

**Beni sottoposti a tutela - PTCP 2007 Provincia di Rimini**

Aree di collegamento ecologico di rilevanza regionale (Aree PAN) (Art.1.5), Programma regionale art.12 L.R. 6/2005.  
 1) sistema fluviale del Marecchia e connessi sistemi naturalistici/collinari  
 2) sistema fluviale del Marano e connessi sistemi naturalistici/collinari  
 3) sistema fluviale del Conca e connessi sistemi naturalistici/collinari

Invasi ed alvei di laghi, bacini e corsi d'acqua (Art. 2.2)
 Zone di particolare interesse paesaggistico ambientale (Art. 5.3)
 Zone di tutela dei caratteri ambientali di laghi, bacini e corsi d'acqua (Art. 5.4)
 Zone ed elementi di interesse storico-archeologico (Art. 5.5)
 Paesaggio naturale e semi-naturale protetto Torrente Conca. D.C.P.n.33 del 28/06/2011

Tracciato ed aree di cantiere in progetto

**QUADRO D'UNIONE**

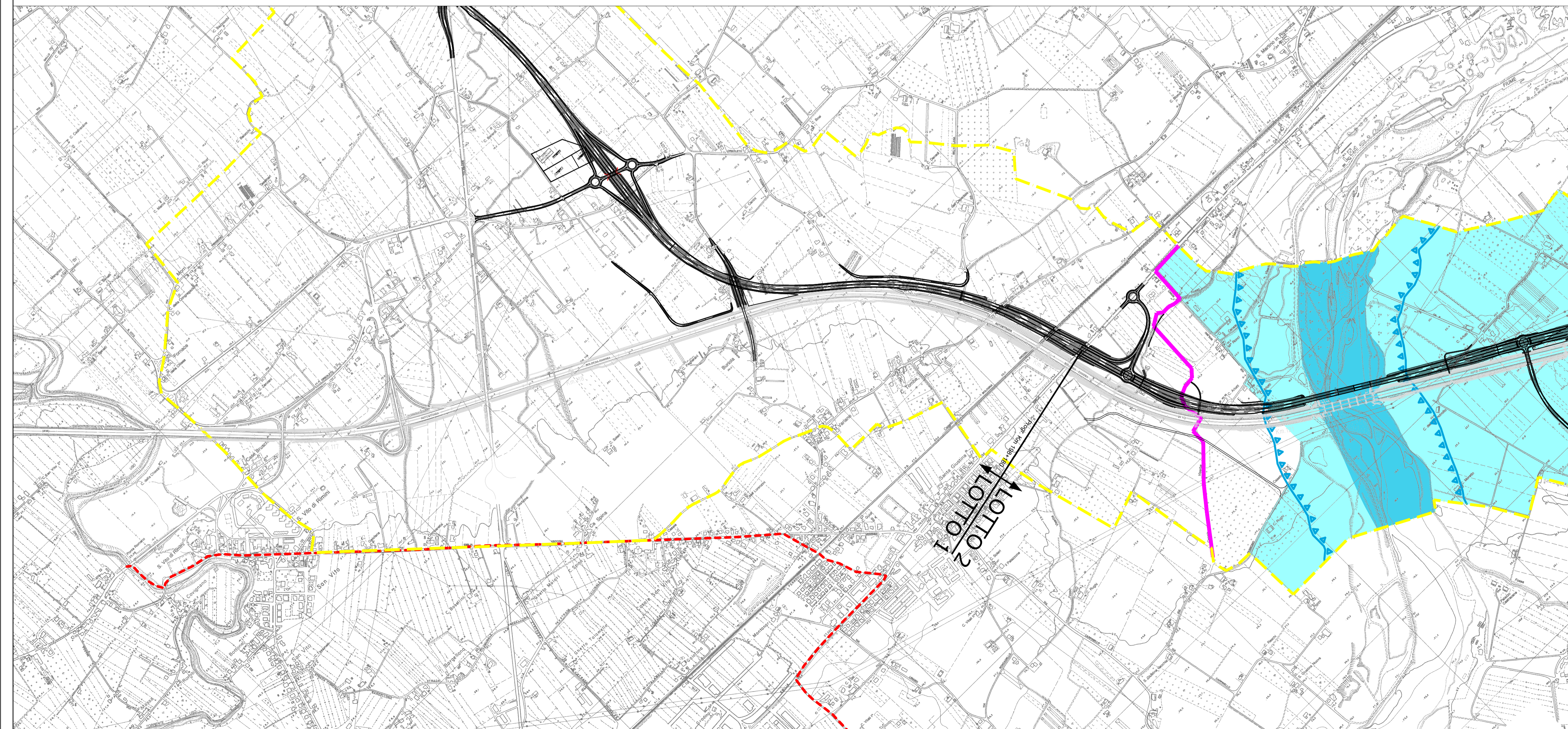

**Sanas**  
 GRUPPO FS ITALIANE

**Direzione Progettazione e Realizzazione Lavori**

**VARIANTE ALLA S.S. 16 ADRIATICA**  
**Bellaria-Rimini-Riccione-Misano**

Richiesta di Proroga di validità del DEC VIA 54 del 20/03/2013

**PROGETTO DEFINITIVO**

PROGETTISTI:  
 Raggruppamento Temporaneo di Imprese costituito da:  
 TECNE Gruppo Autostrade per l'Italia S.p.A. - Mandataria  
 SITECO srl  
 VdP srl  
 STUDIO T1 srl

IL PROGETTISTA  
 Ing. Alessandro Fiascarri  
 Ord. Ingg. Bologna N.7115

IL GEOLOGO  
 Dott. Cocetti  
 ORD. GEOL. RER N.455/A

IL COORDINATORE PER LA SICUREZZA IN FASE DI PROGETTAZIONE  
 Ing. Washer Gianaroli  
 Ord. Ingg. Modena N.2896

VISTO ANAS  
 IL RESPONSABILE DEL PROCEDIMENTO  
 Ing. Angela Maria Carbone

**DOCUMENTAZIONE AMBIENTALE**  
**CARTA DEI VINCOLI E DELLE TUTELE**  
 TAV. 1 di 3

CODICE PROGETTO	PROGETTO	LV. PROG.	N. PROG.	NOME FILE	REVISIONE	SCALA:
DPB031	D	2201		T00_IA10_AMB_CT04-05-06_A.dwg	A	1:10.000
				CODICE ELAB. T00IA10AMBCT04		
C						
B						
A	EMISSIONE		FEBBRAIO 2023	VDP-AMADIO	VDP-GIANCOLA	VDP-VENTURA
REV.	DESCRIZIONE		DATA	REDATTO	VERIFICATO	APPROVATO