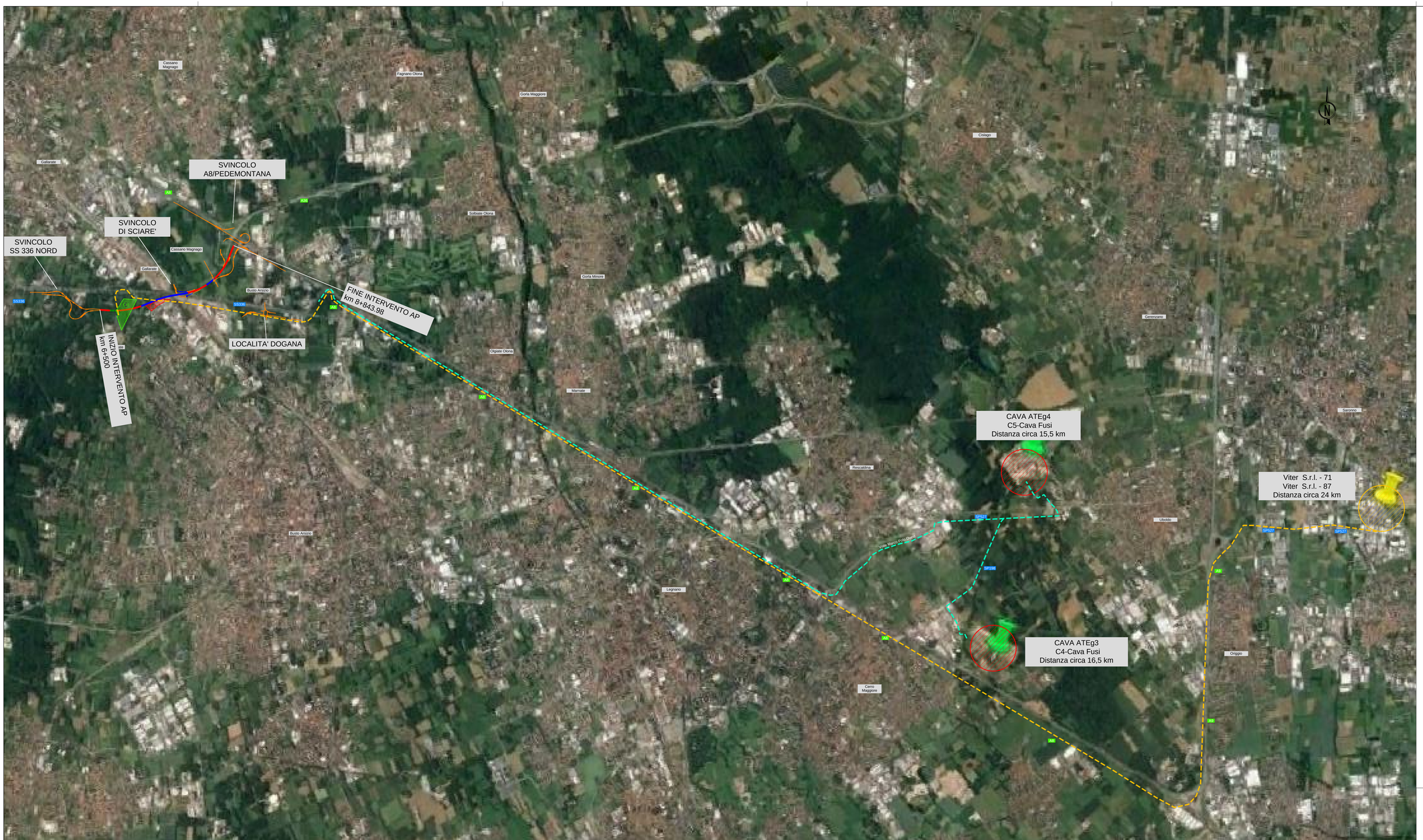

LEGENDA

- ASSE DI PROGETTO
- GALLERIA/SOTTOPASSO
- VIADOTTO, PONTE, CAVALCAVIA
- RAMI DI SVINCOLO, RAMPE E VIABILITA' SECONDARIE
- PERCORSI SU STRADE PUBBLICHE DI CONNESSIONE AI PUNTI DI APPROVIGIONAMENTO MATERIALI (CAVE)
- PERCORSO SU STRADE PUBBLICHE DI CONNESSIONE AI PUNTI DI STOCCAGGIO PERMANENTE DELLE TERRE IN ESUBERO (DISCARICHE)
- CANTIERE BASE
- CANTIERE OPERATIVO
- PUNTO DI APPROVIGIONAMENTO MATERIALI (CAVA)
- PUNTO DI STOCCAGGIO (DISCARICA)

Cava	Strada prevista per il trasporto dei materiali	Distanza
Cava Fusi - C5	A8; SP527	15,5 km
Cava Fusi - C4	A8; SP527; SP198	16,5 km

Discarica	Strada prevista per il trasporto dei materiali	Distanza
Viter	A8; A9; SP527	24 km
Systema Ambiente	E62; A8; A4; A58; SPexSS11	63 km
Cava Fusi - C5	A8; SP527	15,5 km
Cava Fusi - C4	A8; SP527; SP198	16,5 km

DISCARICA	Ubicazione	CER Autorizzati	Distanza dal cantiere	Numero autorizzazione	Durata autorizzazione	Quantità accettate/anno
Viter	Comune di Saronno (VA)	040102; 010409; 010413; 010407; 010504; 010507; 010505; 010506; 020401; 040102; 050117; 100101; 100104; 100102; 100103; 100115; 100119; 100105; 100107; 100118; 100124; 100201; 100202; 100208; 100207; 100210; 100214; 100299; 100903; 100908; 101003; 101008; 101208; 101304; 101311; 101313; 101312; 101314; 160904; 160303; 160306; 160305; 161102; 161101; 161104; 161103; 161106; 161105; 170101; 170102; 170103; 170107; 170106; 170302; 170301; 170504; 170503; 170506; 170508; 170802; 170801; 170904; 170901; 170902; 170903; 190110; 190203; 190305; 190304; 190801; 190802; 190814; 190813; 191209; 191212; 191211; 191302; 191301; 200202	24 km	n. 3655 del 07/05/2015	5 anni	180000 tonnellate
Viter	Comune di Saronno (VA)	010308; 010307; 010408; 010407; 010409; 010410; 010407; 010413; 010407; 010504; 010505; 010506; 010599; 020507; 040102; 060316; 060315; 100101; 100103; 100102; 100105; 100115; 100104; 100117; 100116; 100119; 100125; 100201; 100202; 100208; 100210; 100212; 100214; 100122; 100324; 100330; 100504; 100601; 100604; 100703; 100704; 100804; 100809; 100903; 100912; 101003; 101010; 101009; 101012; 101011; 101305; 120102; 120103; 120104; 120117; 160304; 160305; 161102; 161104; 161106; 161105; 170101; 170102; 170103; 170107; 170106; 170302; 170504; 170506; 101116; 101115; 101203; 101110; 101208; 101210; 101304; 101306; 101311; 101313; 101314; 110206; 170508; 170802; 170904; 190112; 190114; 190119; 190203; 190206; 190305; 190801; 190802; 190814; 190901; 191004; 191205; 191209; 191212; 191302; 200202; 200303; 200306	24 km	n. 2971 del 31/12/2018	5 anni	180000 tonnellate
Systema Ambiente	Comune di Inzago (MI)	030309; 090910; 090911; 060503; 100202; 160103; 161102; 161104; 161106; 170101; 170102; 170103; 170107; 170302; 170411; 170504; 170506; 170508; 170604;170802; 170904; 190112; 190118; 190119; 190203; 190206; 190305; 190307; 190401; 190503; 190604; 190801; 190802; 190812; 190814; 191001; 191002; 191202; 191203; 191204; 191209; 191302; 191304; 191306	63 km	Decreto della Regione Lombardia n. 5883 del 20 aprile 2005 e rinnovo del 28/04/2016	10 anni	228468 tonnellate
Cava Fusi	Comune di Gerenzano (VA)	RIPRISTINO AMBIENTALE	15,5 km	tipo atto: "Provvedimento Dirigente Provinciale", numero 138	22.01.2025	320.000 mc in corso richiesta di ampliamento per 2,6 milioni di mc in disponibilità da fine 2022
Cava Fusi	Comune di Uboldo (VA)	RIPRISTINO AMBIENTALE	16,5 km	Atto 1209 del 27/06/2019	03.06.2023	

CAVA	Ubicazione	Distanza dal cantiere	Numero autorizzazione	Scadenza autorizzazione	Quantità/anno
Cava Fusi	Comune di Gerenzano (VA)	15,5 km	tipo atto: "Provvedimento Dirigente Provinciale", numero 138	22.01.2025	200.000 mc/anno
Cava Fusi	Comune di Uboldo (VA)	16,5 km	Atto 1209 del 27/06/2019	03.06.2023	

ANAS S.p.A.
Direzione Progettazione e Realizzazione Lavori

NUOVA S.S. 341 "GALLARATESE" - TRATTO DA SAMARATE A CONFINE CON LA PROVINCIA DI NOVARA - TRATTO NORD

STRALCIO FUNZIONALE DAL KM 6+500 (SVINCOLO S.S. 336 NORD) AL KM 8+844 (SVINCOLO AUTOSTRADA A8) "BRETELLA DI GALLARATE"

PROGETTO ESECUTIVO

STUDIO CORONA Ing. Renato Vaira Ordine degli Ing. di Roma n° 8953	BAJETTI VALERIO Ordine degli Ingegneri della Provincia di Roma Ingegnere 09.05.2022 A 5649 Ordine degli Ing. di Roma e provincia n° 5649	ING. RENATO DEL PRETE Ordine degli Ingg. di Bari e provincia n° 2424 Ing. Renato Del Prete	ECOPLAN Arch. Nicoletta Fiadino Ordine degli Arch. di Torino e provincia n° 3280
CONSORZIO UNING Ing. Gaetano RANIERI Prof. Ing. Matteo Ranieri Ordine degli Ingegneri della Provincia di Lecce n° 1111	GA&M Prof. Ing. Luigi Monteriso Ordine degli Ingegneri della Provincia di Bari n° 4414	SETAC Geologia e Ingegneria Ambientale Ingegneria Ambientale Sustainable Prof. Ing. Luigi Monterisi Ordine degli Ingegneri della Provincia di Bari n° 4414	ARKE' INGEGNERIA S.R.L. Ing. Gioacchino Angarano Ordine degli Ingegneri della Provincia di Bari n° 4414
CE CAD Engineering & Progetti S.r.l. Ing. Gabriele Inceiculo Ordine degli Ingg. di Vibo Valentia n° A/1732		GEOLOGO DOTT. GEOL. DANILO GALLO Ordine degli Geologi della Puglia n° 54	

VISTO: IL RESPONSABILE DEL PROCEDIMENTO	RESPONSABILE INTEGRAZIONE DELLE PRESTAZIONI SPECIALISTICHE	IL PROGETTISTA FIRMATARIO DELLA PRESTAZIONE	GEOLOGO	COORDINATORE DELLA SICUREZZA IN FASE DI PROGETTAZIONE
Dott. Ing. Giancarlo LUONGO	Ing. Gaetano RANIERI	Ing. Valerio BAJETTI	Prof. Ing. Gian Luigi MONTERISI	Ing. Gaetano RANIERI

U004

U - GESTIONE MATERIE

Planimetria localizzazione delle cave e delle discariche - Tav. 1 di 2

CODICE PROGETTO	NOME FILE	REVISIONE	SCALA:
PROGETTO M I 5 3 3 · LIV. PROG. E · N. PROG. 1 8 0 1	U004-T00EG01AMBCO01_B.dwg CODICE ELAB. T 0 0 E G 0 1 A M B C O 0 1	B	1:20000

REV.	DESCRIZIONE	DATA	REDATTO	VERIFICATO	APPROVATO
C					
B	EMISSIONE A SEGUITO DI RECEPIMENTO RESIDUE PRESCRIZIONI MITE	Marzo 2022	ING. VALERIO BAJETTI	ING. VALERIO BAJETTI	ING. RENATO DEL PRETE
A	EMISSIONE	Maggio 2021	ING. NICOLA MANGIALARDI	ING. VALERIO BAJETTI	ING. RENATO DEL PRETE