



REGIONE BASILICATA



PROVINCIA DI POTENZA



COMUNE DI VAGLIO BASILICATA

**PARCO AGRO - FOTOVOLTAICO DELLA POTENZA
DI 19.960,28 kW IN LOCALITA' CESCARELLE
IN AGRO DI VAGLIO BASILICATA/CANCELLARA (PZ)**

AUTORIZZAZIONE UNICA ai sensi del D.Lgs 29 Dicembre 2003, n. 387

PROGETTO DEFINITIVO

Proponente	<i>EMMEDUE SOLAR S.r.l.s</i> Via Cervellino 5 - 85015 Oppido Lucano (PZ) C.F./P.IVA 02136310766 e_mail pec: emmeduesolarsrls@pec.it	
Progettazione	<i>Dott.ssa Archeol. Michela Melissa Sardone</i> Via Sabbioneta n. 21 85100 Potenza	
Formato	Elaborato	Verifica Preliminare dell'Interesse Archeologico

Data Approvazione: Febbraio 2023

Rev. n° 1

Verifica Preliminare dell'Interesse Archeologico
**PROGETTO REALIZZAZIONE IMPIANTO AGRI-
FOTOVOLTAICO E RELATIVE OPERE DI CONNESSIONE
BT/MT/AT IN AGRO DI VAGLIO BASILICATA e CANCELLARA
(PZ)**

Dott.ssa Michela Melissa Sardone

La relazione preliminare è relativa alla realizzazione di un impianto agrovoltaico in Loc. Cescarella in agro di Vaglio di Basilicata (PZ).

Il proponente del progetto è la società Emmedue Solar srls con sede in Oppido Lucano (PZ), Via Cervellino 5 CAP 85015, P.IVA 02136310766, nella persona dell'Amministratore, Sig. Abbasciano Nicola, nato a Potenza il 25/04/1968, residente a Potenza (PZ) in VIA Gallitello n. 90 Codice Fiscale: BBSNCL68D25G942T.

La sottoscritta Dott.ssa Michela Melissa Sardone (iscritta nell'elenco nazionale dei professionisti abilitati ad eseguire interventi sui beni culturali al n. 2502), in possesso dei titoli previsti per la verifica preventiva dell'interesse archeologico ex D. Lgs. 50/2016 art. 25 (ai sensi dell'articolo 9bis del Codice dei Beni Culturali e del Paesaggio - D.Lgs.42/2004), è stata incaricata di redigere la verifica preliminare dell'interesse archeologico, secondo quanto previsto dal DPCM 14 febbraio 2022. *“Approvazione delle linee guida per la procedura di verifica dell'interesse archeologico e individuazione di procedimenti semplificati”*, pubblicato sulla G.U. del 14 aprile 2022.

L'area dell'impianto fotovoltaico ricade nel settore meridionale del comune di Vaglio di Basilicata (PZ), in loc. Cescarella, ed è compresa nei Foglio IGM nn. 187 II-SE (Pietragalla) anno 1955 e 199 I – NE (Vaglio di Basilicata) anno 1956 scala 1:25.000.

La EMMEDUESOLAR S.r.l.s. intende realizzare l'impianto fotovoltaico su terreni di cui ha la disponibilità, in virtù degli allegati contratti preliminari per la Costituzione dei Diritti di Superficie e di Servitù sottoscritti con gli intestatari delle Particelle Catastali interessate dalla realizzazione dell'intervento.

Sito di progetto:

Località: Cescarelle

Luogo: Vaglio Basilicata – PZ

Coordinate Geografiche Impianto Fotovoltaico:

Latitudine 40.662483 N e Longitudine 15.886595E

Particelle Catastali impianto FV:

Foglio 11 Particelle 497-538-543-545-546-817-548; Foglio 19 plle 8-40-42-201-106-115-188-189-193-194-307- 308-311-312.

Coordinate Geografiche Stazione Utente - SE 150 kV Terna in agro di Cancellara:

Latitudine 40.700398N e Longitudine 15.89581E

Particelle Catastali: foglio 33 particelle 9 – SE Terna / Sez. Utente.

L'area di studio di 5 km comprende i comuni di Vaglio di Basilicata, Cancellara, Potenza, Pietragalla, Tolve e Brindisi di Montagna.

L'area oggetto di studio è ampiamente nota in archeologia a seguito delle indagini territoriali condotte, degli scavi effettuati dalla SABAP BASILICATA e dalle indagini territoriali condotte durante progetti di ricerca e/o lavori per la realizzazione di tutte le altre infrastrutture presenti nell'area.

Per l'analisi preliminare sono stati caricati nel Template GIS i siti noti da bibliografia e messi in rapporto con l'opera in progetto. (Vedi allegati “Inquadramento VPIA”). Nell'area di studio sono stati cartografati 15 siti,

oltre alle aree di vincolo art. 42/2004 e i tratturi vincolati (shp RSDI Basilicata) e ai beni paesaggistici di nuova istituzione (shp RSDI Basilicata).

Nella pagina seguente viene indicata l'area in progetto rispetto "Zone di interesse archeologico proposte dal PPR – C.T.P. 11/10/2022 (procedimento in corso) – lettera m: BP142m_159 Comuni di Vaglio di Basilicata e Tolve, denominazione "Territorio di Vaglio di Basilicata".

Per quanto riguarda il rischio archeologico, per la maggior parte dell'area dei pannelli è stimato basso, poiché i siti noti e le aree archeologiche si trovano oltre i 200 m di distanza dalla recinzione; mentre solo in alcuni tratti è stimato medio per la vicinanza della recinzione con i tratturi vincolati. Il rischio per il cavidotto interno è stimato anch'esso medio per l'interferenza del tracciato con il tratturo vincolato; le lavorazioni verranno effettuate in TOC per non interferire con il bene tutelato.

Lungo il cavidotto esterno il rischio è stimato basso per la maggior parte del tracciato; nei punti in cui le opere in progetto (cavidotto e SE) interferiscono con i tratturi vincolati anche qui le lavorazioni prevederanno l'uso della TOC per non interferire con il bene tutelato.

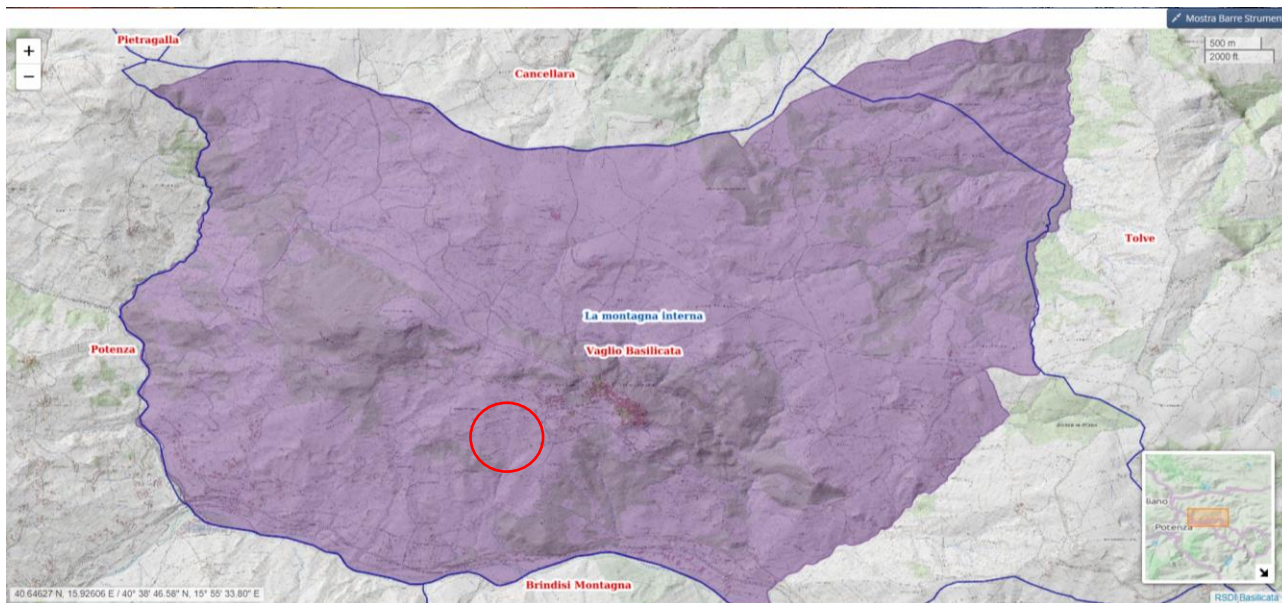

Zone di interesse archeologico proposte dal PPR – C.T.P. 11/10/2022 (procedimento in corso) – lettera m. BP142m_159 Comuni di Vaglio di Basilicata e Tolve, denominazione "Territorio di Vaglio di Basilicata".

Potenza, Febbraio 2023

L'archeologa

Dott.ssa Michela Melissa Sardone

Archeologa specializzata n. 2502
Via Sabbioneta n. 21, 85100, Potenza
P. IVA 02047370768
C.F. SRDMHL91E50G942T