



REGIONE BASILICATA



PROVINCIA DI POTENZA



COMUNE DI VAGLIO BASILICATA

**PARCO AGRO - FOTOVOLTAICO DELLA POTENZA
DI 19.960,28 kW IN LOCALITA' CESCARELLE
IN AGRO DI VAGLIO BASILICATA/CANCELLARA (PZ)**

AUTORIZZAZIONE UNICA ai sensi del D.Lgs 29 Dicembre 2003, n. 387

PROGETTO DEFINITIVO

STUDIO DI IMPATTO AMBIENTALE





Proponente	EMMEDUE SOLAR S.r.l.s Via Cervellino 5 - 85015 Oppido Lucano (PZ) C.F./P.IVA 02136310766 e_mail pec: emmeduesolarsrls@pec.it	
Tecnico	GEOLOGO GIANCRISTIANO FRANCHINO Via dei Molinari 36 - 85100 Potenza email: fragiancristiano@gmail.com	
Formato	Elaborato	Carta Idrogeologica
	A.12.a.10	

Data Approvazione: Febbraio 2023

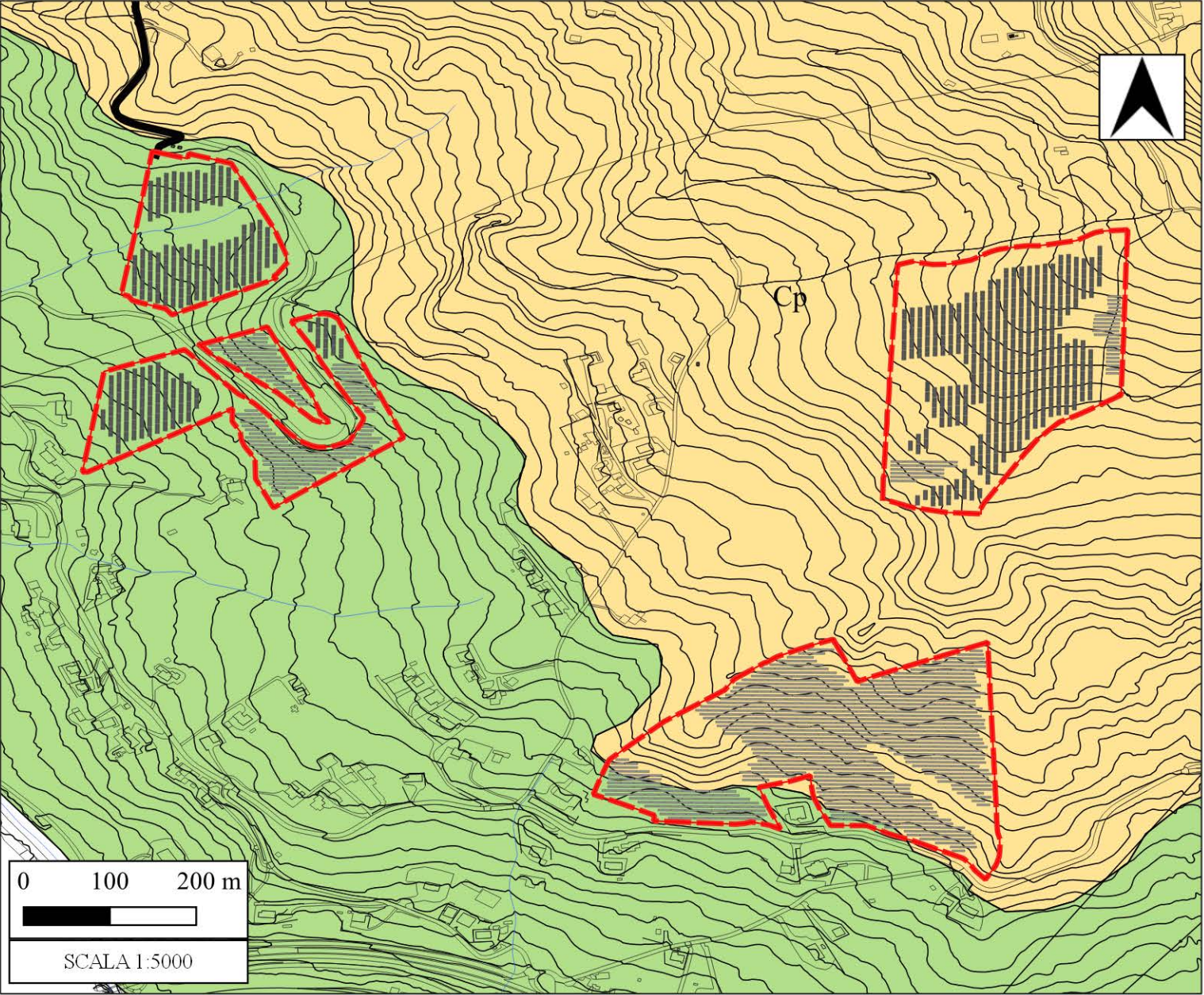
Rev. n° 1

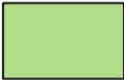
CARTA IDROGEOLOGICA



-  Terreni scarsamente permeabili
-  Terreni da poco a mediamente permeabili
-  recinzione del parco fotovoltaico
-  Moduli fotovoltaici

