REGIONE BASILICATA

PROVINCIA DI POTENZA

COMUNE DI VAGLIO BASILICATA

PARCO AGRO - FOTOVOLTAICO DELLA POTENZA DI 19.960,28 kW IN LOCALITA' CESCARELLE IN AGRO DI VAGLIO BASILICATA/CANCELLARA (PZ)

AUTORIZZAZIONE UNICA ai sensi del D.Lgs 29 Dicembre 2003, n. 387

PROGETTO DEFINITIVO

Proponente	EMMEDUE SOLAR S.r.l.s Via Cervellino 5 - 85015 Oppido Lucano (PZ) C.F./P.IVA 02136310766 e_mail pec: emmeduesolarsrls@pec.it
Progettazione	Ing. VIGGIANO Antonio Cso Vittorio Emanuele 161 85058 Vietri di Potenza Cel. 3891909634
Formato A1 / ***Elaborato*** A.12.a.6	Planimetria dell'Impianto

Data Approvazione: *Marzo 2023*	***Rev. n° 1***

LEGENDA

- Linea limite catastale
- Recinzione perimetrale
- Fascia arborea (min. 8 m) e viabilità primetrale (5 m)
- Inseguitori monoassiali composto da 26 moduli fotovoltaici con spazio libero per circolazione interna (min. 2,4 m)
- Strutture fisse
- Cabina MT di Campo
- Cavidotto MT interrato da realizzare
- Cavidotto Interno
- Linee elettriche

scala 1: 5000
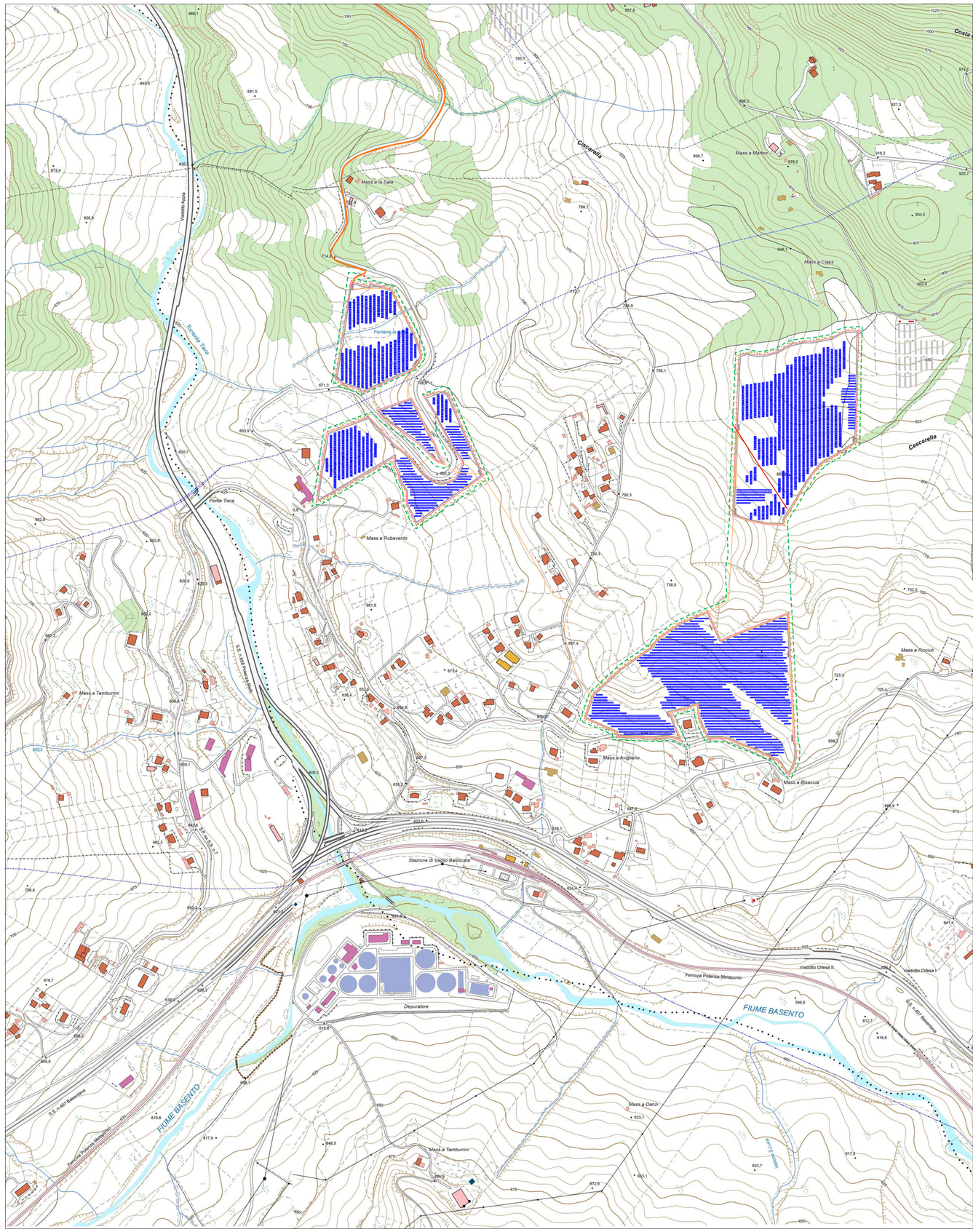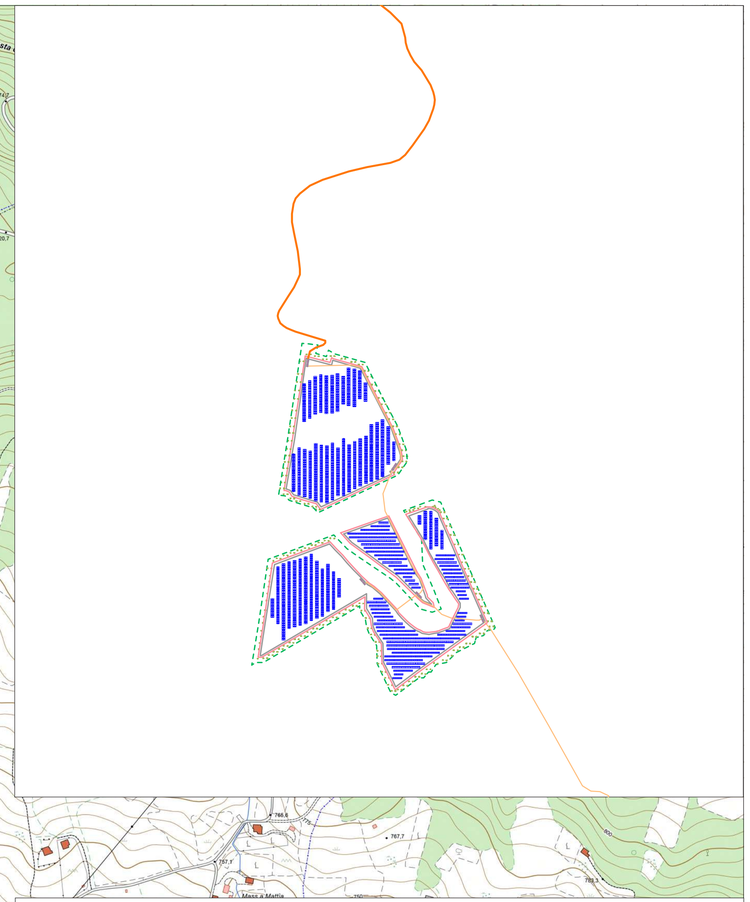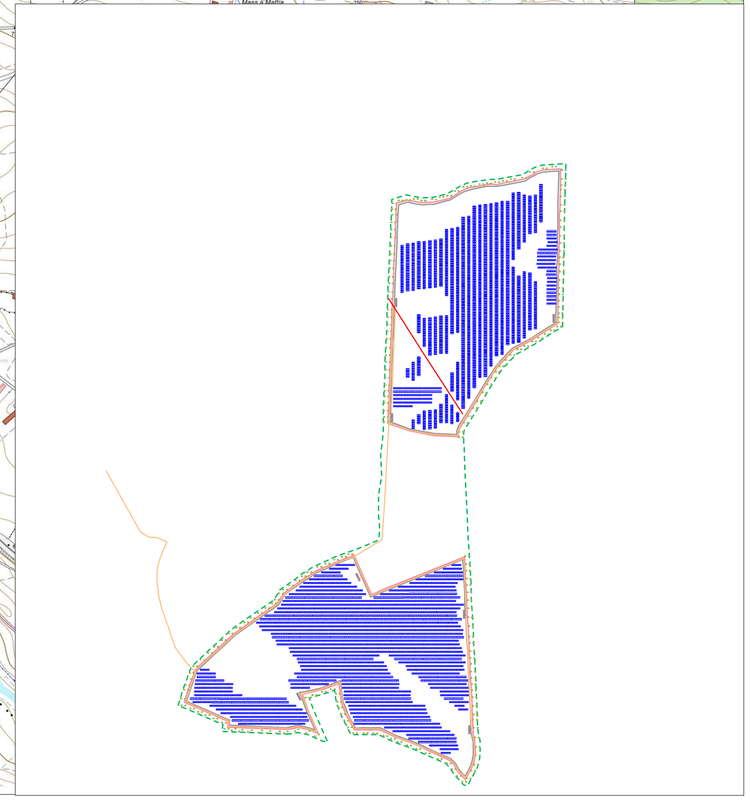
0 100 250 500 m