



REGIONE BASILICATA



PROVINCIA DI POTENZA



COMUNE DI VAGLIO BASILICATA

**PARCO AGRO - FOTOVOLTAICO DELLA POTENZA
DI 19.960,28 kW IN LOCALITA' CESCARELLE
IN AGRO DI VAGLIO BASILICATA/CANCELLARA (PZ)**

AUTORIZZAZIONE UNICA ai sensi del D.Lgs 29 Dicembre 2003, n. 387

PROGETTO DEFINITIVO

STUDIO DI IMPATTO AMBIENTALE

| | | |
|-------------------|--|---|
| Proponente | EMMEDUE SOLAR S.r.l.s Via Cervellino 5 - 85015 Oppido Lucano (PZ) C.F./P.IVA 02136310766 e_mail pec: emmeduesolarsrls@pec.it | |
| Tecnico | GEOLOGO GIANCRISTIANO FRANCHINO Via dei Molinari 36 - 85100 Potenza email: fragiancristiano@gmail.com | |
| Formato | Elaborato | Carta di ubicazione delle indagini |
| | A.12.a.7 | |

Data Approvazione: Febbraio 2023

Rev. n° 1

CARTA DI UBICAZIONE DELLE INDAGINI

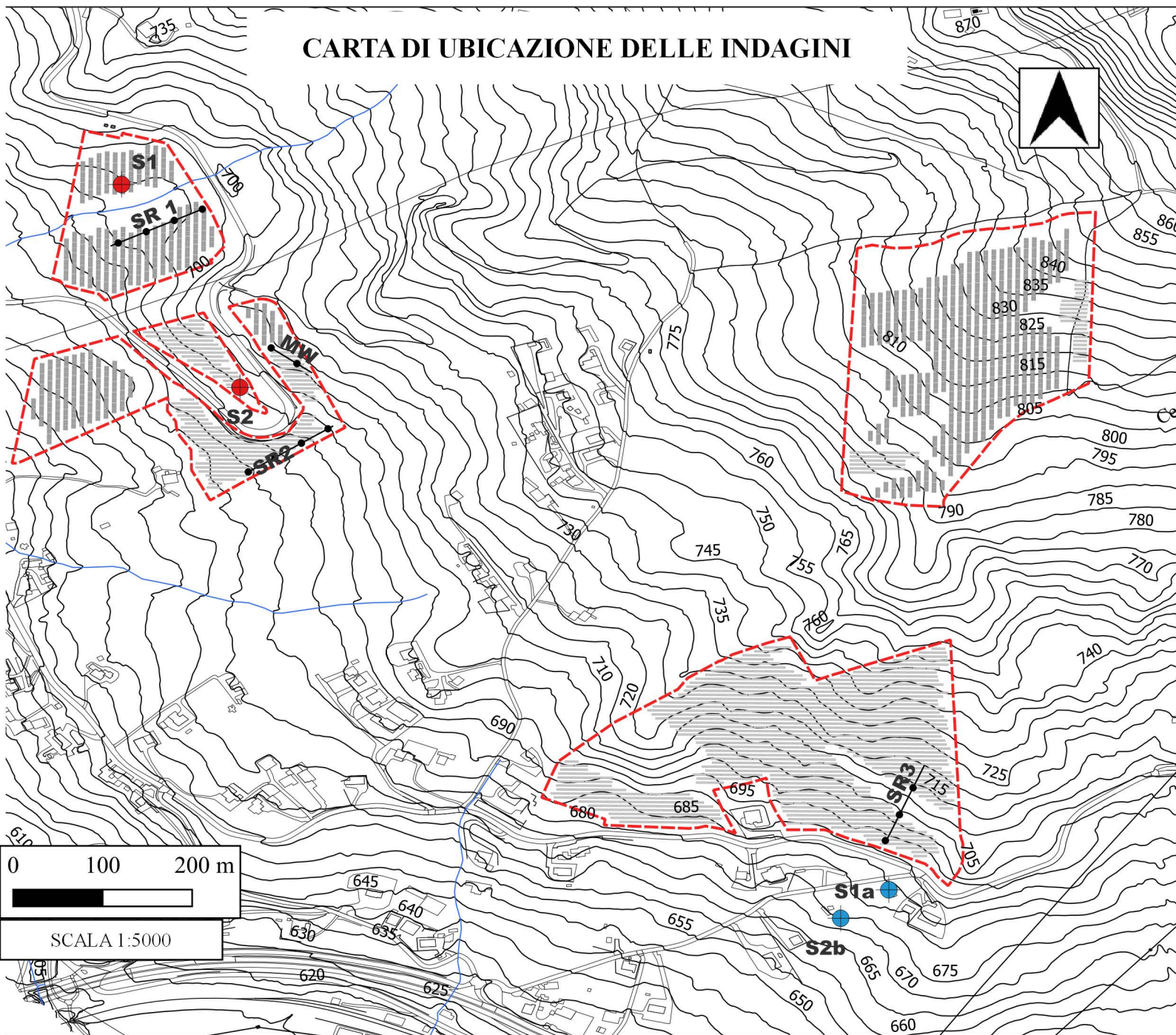

SONDAGGI A CAROTAGGIO CONTINUO ESEGUITI

 S1

SONDAGGI A CAROTAGGIO CONTINUO CONSULTATI - ANNO 2001

 S1

 INDAGINI SISMICHE A RIFRAZIONE (SR) E MASW (MW)

 recinzione

 Moduli fotovoltaici