

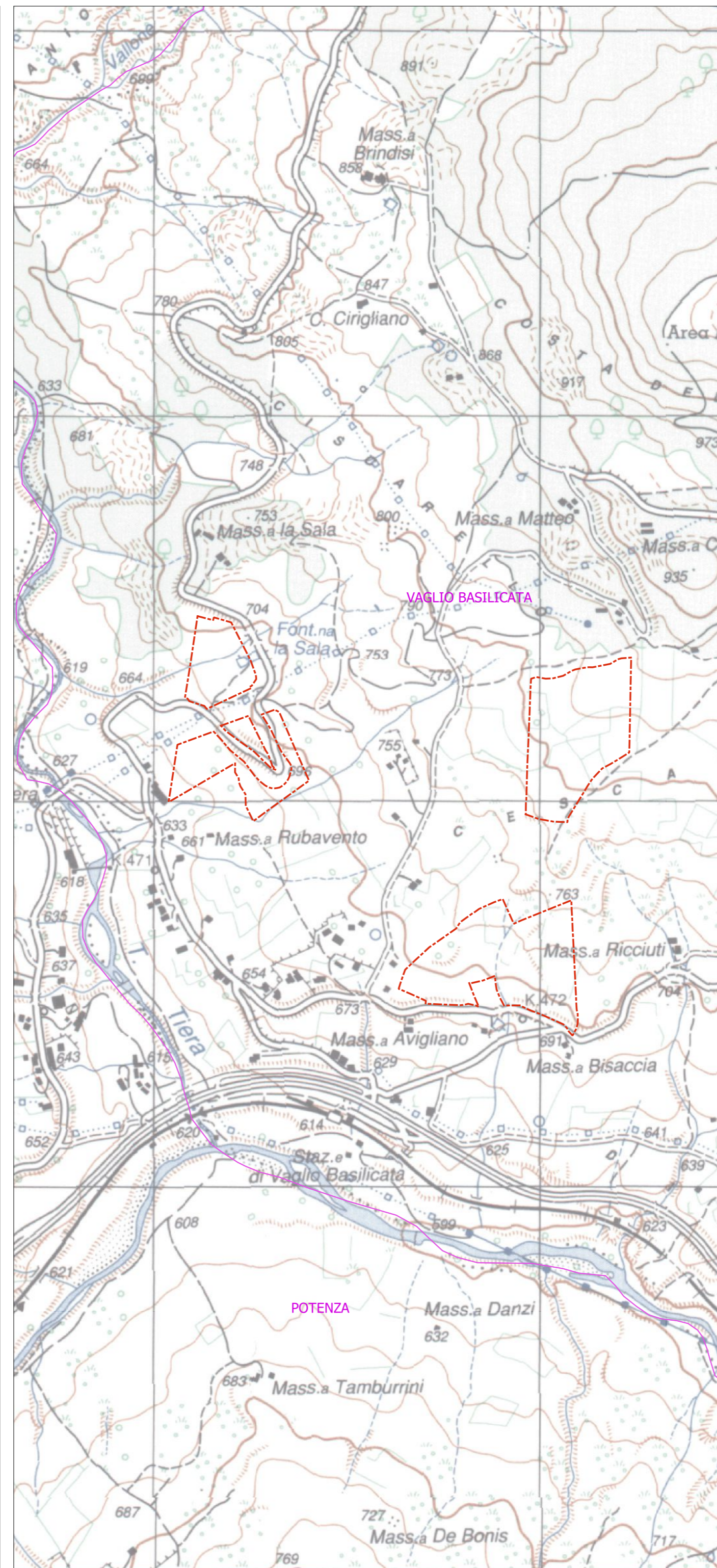

LEGENDA

— Area impianto FV





REGIONE BASILICATA



PROVINCIA DI POTENZA



COMUNE DI VAGLIO BASILICATA

**PARCO AGRO - FOTOVOLTAICO DELLA POTENZA
DI 19.960,28 kW IN LOCALITA' CESCARELLE
IN AGRO DI VAGLIO BASILICATA/CANCELLARA (PZ)**

AUTORIZZAZIONE UNICA ai sensi del D.Lgs 29 Dicembre 2003, n. 387

PROGETTO DEFINITIVO

<i>Proponente</i>	EMMEDUE SOLAR S.r.l.s Via Cervellino 5 - 85015 Oppido Lucano (PZ) C.F./P.IVA 02136310766 e_mail pec: emmeduesolarsrls@pec.it
<i>Progettazione</i>	Ing. VIGGIANO Antonio Cso Vittorio Emanuele II, 161 - 85058 Vietri di Potenza (PZ) C.F. VGGNTN81S22G942Q - P.IVA 01784870766 Cel +39 389 1909634 e_mail: Ingviggiano2402@gmail.com pec: antonio.viggiano@ingpec.eu
<i>Scala</i> 1:5.000	<i>Elaborato</i> A.12.a.15
Planimetria generale aree oggetto dell'intervento Stato di fatto	

Data Approvazione: Marzo 2023