

Planimetria Generale - scala 1:25.000

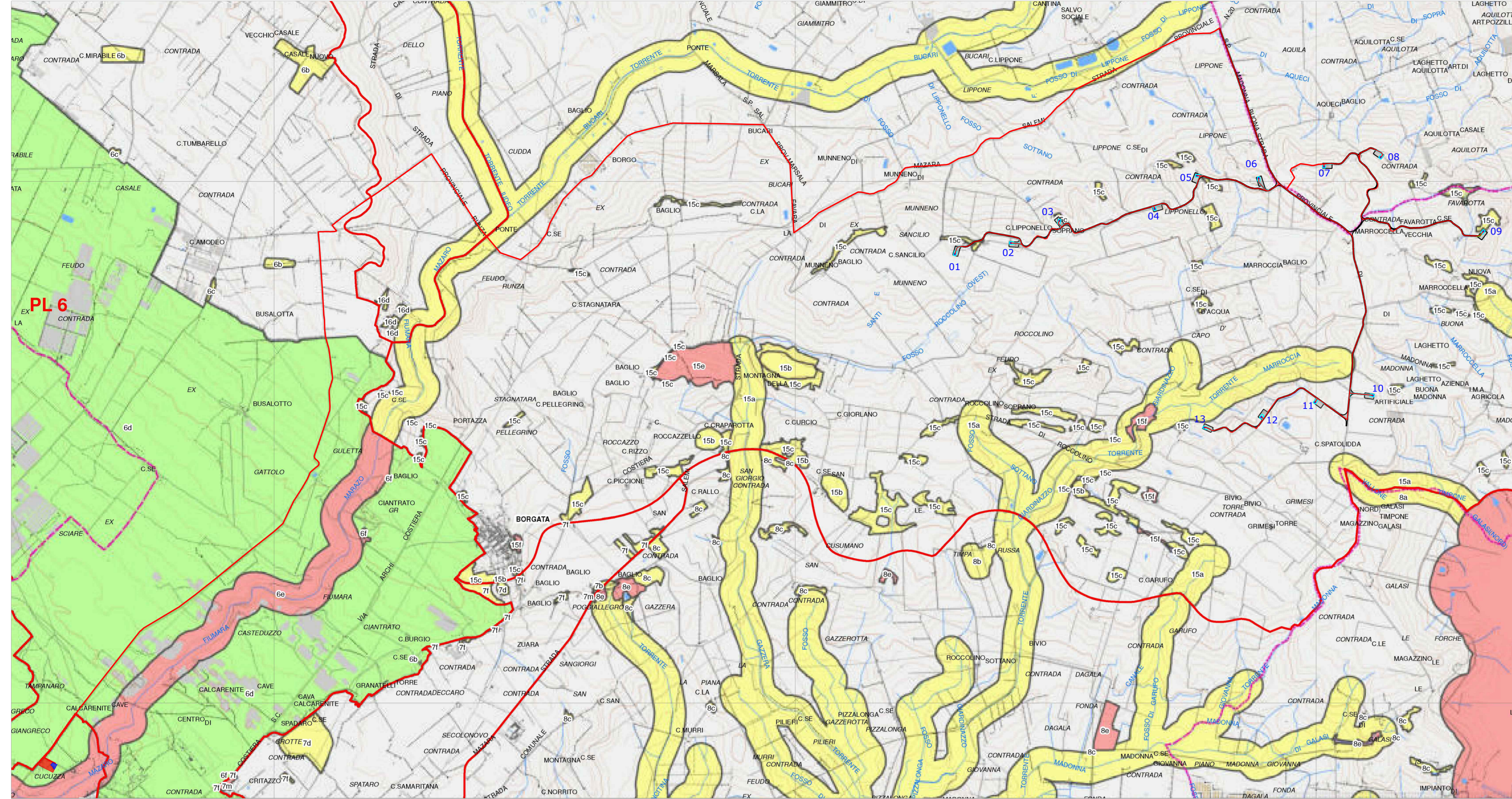

Legenda

Are sottoposte a prescrizioni aventi diretta efficacia nei confronti di tutti i soggetti pubblici e privati

- Are con livello di tutela 1 - art.20 delle N.d.A.
- Are con livello di tutela 2 - art.20 delle N.d.A.
- Are con livello di tutela 3 - art.20 delle N.d.A.

Are di indirizzo e conoscenza per la pianificazione territoriale urbanistica di livello regionale, provinciale e comunale e per tutti gli altri atti aventi carattere di programmazione sul territorio

- Are di indirizzo - Titolo III, Paesaggi Locali delle N.d.A.

Contesti Paesaggistici

- Perimetro dei contesti
- Contesto paesaggistico - Titolo III, Paesaggi Locali delle N.d.A.

Paesaggi Locali

- Limiti comunali

LEGENDA

- Percorso cavidotto di progetto
- Ubicazione aerogeneratore di progetto
- Stazione Elettrica di rete (SE)
- Sottostazione Elettrica di Utente (SSEU)
- Strade di progetto coincidenti con strade esistenti
- Piazzole di montaggio
- Piazzole definitive
- Adegamenti stradali
- Strade esistenti da dismettere

Planimetria Generale - scala 1:10.000

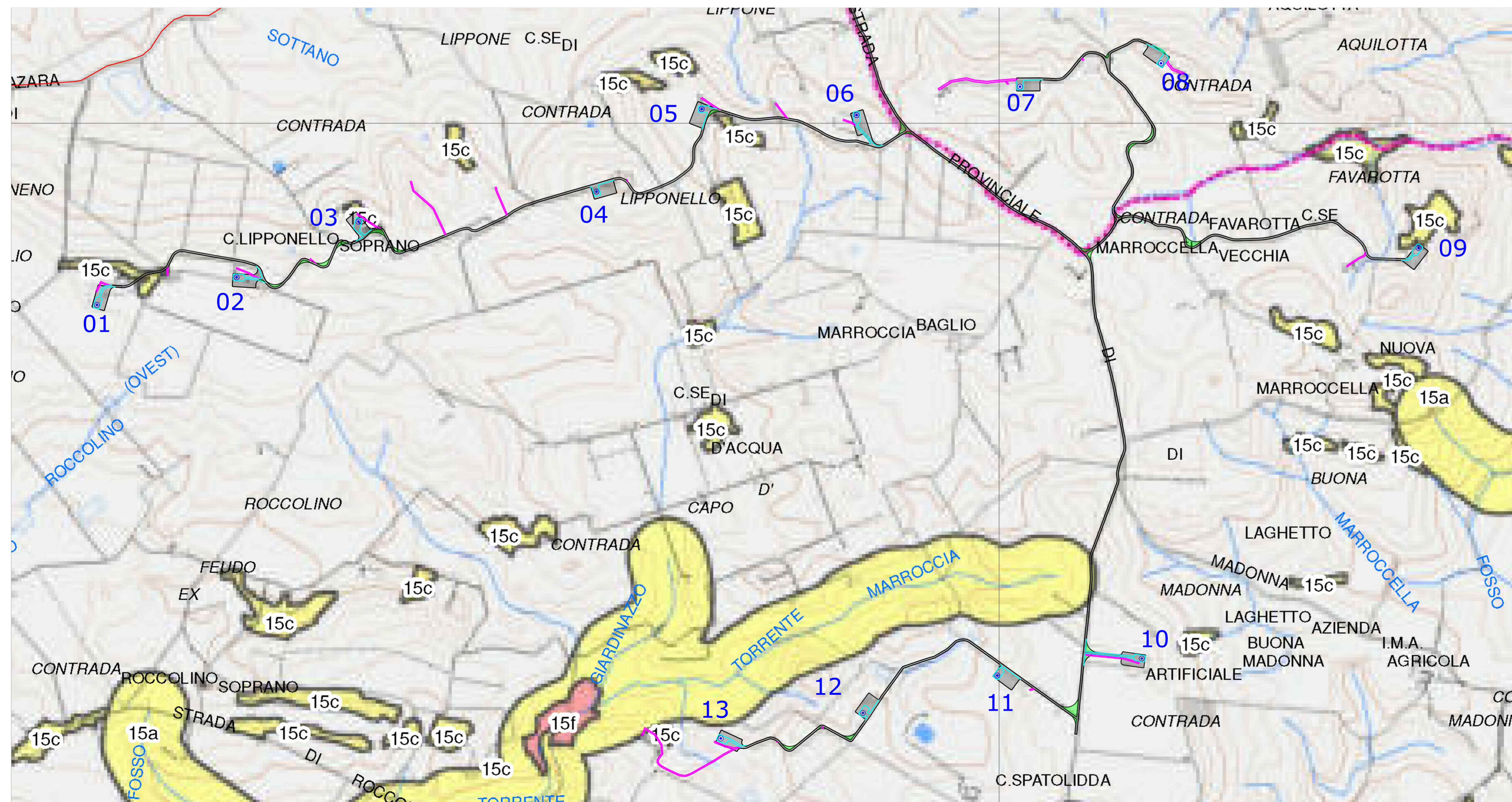

REGIONE SICILIANA
Comune di Mazara del Vallo
Provincia di Trapani

PROPRONTE:
VRG Wind 060 S.r.l.
VRG wind 060

FICHTNER
ITALIA

TENPROJECT

INGEGNERIA PROGETTI

PROGETTO:
Integrale Ricostruzione del Parco Eolico "VRG Wind 060"
ubicato nel Comune di Mazara del Vallo (TP)

Elaborato: D.2
Formato: (670x820 mm)
Numero foglio 1 di 1
scala varie

Progetto definitivo
Elaborato:
Analisi vincolistica - Pianificazione provinciale (Piano paesaggistico ambiti 2 e 3 D.A. n. 2694 del 15/06/2017 - D.A. n. 6683 del 29/12/2016)

I progettisti

Firma _____ Firma _____ Firma _____ Firma _____

| REV | DATA | PREPARATO | CONTROLLATO | APPROVATO | |
|-----|------------|--------------|-------------|---------------------|-----------|
| 1 | 24/03/2023 | Studio Rizzo | Fichtner | VRG Wind 060 S.r.l. | Job: F614 |