

AL CIPE – Comitato Interministeriale per la Programmazione Economica

- Dipartimento per la Programmazione e il coordinamento della politica economica, Ufficio I – Segretariato CIPE,
coordinamento e supporto interistituzionale
Via della Mercede, 9 - 00187 Roma

Al Ministero delle Infrastrutture e dei Trasporti

- Struttura Tecnica di Missione
Via Nomentana, 2 - 00161 ROMA

Al Ministero dell'Ambiente della Tutela del Territorio e del Mare

- Direzione Generale per le Valutazioni Ambientali
- Divisione II – Sistemi di Valutazione Ambientale
Via Cristoforo Colombo, 44 - 00147 Roma



Ministero dell'Ambiente e della Tutela del Territorio e del Mare – Direzione Generale Valutazioni Ambientali

E.prot DVA – 2013 – 0010736 del 09/05/2013

Al Ministero per i Beni e le Attività Culturali

- Direzione Generale per il Paesaggio, le Belle Arti, l'Architettura e l'Arte Contemporanee
Via S. Michele, 22 – 00153 ROMA

Alla REGIONE TOSCANA

- Settore "Valutazione Impatto Ambientale – Opere pubbliche di interesse strategico regionale."
Piazza dell'Unità Italiana 1 – 50123 Firenze

Alla REGIONE TOSCANA

- Direzione Generale per le Politiche Territoriali, Ambientali e per la Mobilità
- Area di coordinamento Pianificazione del territorio e Politiche abitative
- Settore Infrastrutture di trasporto Strategiche e cave nel Governo del Territorio
Via Bardazzi, 19-21 - 50127 Firenze

Alla REGIONE TOSCANA

- Direzione Generale Organizzazione e Risorse
- Ufficio Relazioni con il Pubblico
Via di Novoli, 26 - 50127 Firenze

Alla PROVINCIA DI LUCCA

Cortile Carrara, 1 – 55100 Lucca

Al COMUNE DI LUCCA

Via Cesare Battisti, 14 – 55100 Lucca

Al COMUNE DI CAPANNORI

Piazza Aldo Moro – 55012 Capannori (LU)

All' ANAS Spa – Direzione Centrale progettazione

Via Monzanbano, 10 – 00185 ROMA



OGGETTO: Osservazione allo studio di impatto ambientale e al PROGETTO PRELIMINARE "SISTEMA TANGENZIALE DI LUCCA – VIABILITÀ EST DI LUCCA COMPRENDE I COLLEGAMENTI TRA PONTE A MORIANO E I CASELLI DELL'A11 DEL FRIZZONE E DI LUCCA EST"

I sottoscritti

Cognome		Nome		
VENTURI		Claudio		
Nato a	Nato il	Codice Fiscale		
Genk (Belgio)	09/03/1952	VNTCLD52C09Z103P		
Comune residenza	Via/loc.	N° civico	C.A.P.	
Lucca	Via SS. Annunziata Trav. V	22	55100	

Cognome		Nome	
VENTURI		Silvana	
Nato a	Nato il	Codice Fiscale	
Genk (Belgio)	21/07/1957	VNTSVN57L61Z103K	
Comune residenza	Via/loc.	N° civico	C.A.P.
Bientina (Pisa)	Via Valdinievole - Fraz. S.Colomba	103/E	55100

in qualità di cittadini interessati nonché di

proprietario, legale rappresentante, altro
Proprietari

dell'immobile posto in: **LUCCA**

Loc.	Via	N° civico
S.Pietro a Vico	Via del Montescendi	319
Foglio	Partic.	Sub.
94	106, 107, 1319, 1320, 933, 1079, 1080	Per partic. 933 sub.1,2,3

in relazione a quanto in oggetto e in opposizione al vincolo preordinato all'esproprio

OSSERVANO

il nuovo progetto degli assi viari redatto dall'ANAS, nella zona ove è sito l'immobile di nostra proprietà, verrebbe costruito in sopraelevazione sul piano di campagna ad un'altezza di circa 4 mt., in terrapieno, andando a tagliare completamente la viabilità esistente e il tracciato della fornitura GAS. Oltre a quanto rilevato verrebbero chiuse le uniche 2 strade di accesso all'immobile (Via del Montescendi). Con la costruzione del nuovo asse progettato da ANAS, per poter raggiungere l'immobile di nostra proprietà verrà altresì costruita un'ulteriore strada affiancata alla nuova viabilità che passerebbe, prima di immettersi sulla strada che originariamente era collegata alla viabilità, sulla nostra proprietà passando per il giardino frontale all'immobile ed addirittura, facendo una curva, sull'angolo della casa posto a sud-ovest dell'immobile (vedasi immagine estrapolata dal progetto ANAS relativa all'immobile). Oltre a quanto sopra esposto, la scarpata della sopraelevazione passerebbe sull'attuale cancello di ingresso, su parte della recinzione, e su porzione di terreno della proprietà. Stante quanto sopra si avranno sicuramente effetti negativi sulle componenti ambientali, sulle condizioni di vita, perdita di valore degli immobili e frazionamento delle pertinenze di proprietà.

CHIEDONO

lo svolgimento di un'inchiesta pubblica ai sensi dell'art. 24 c.6 del D.Lgs. 152/2006 e s.m.i. per l'esame dello studio di impatto ambientale, dei pareri forniti dalle pubbliche amministrazioni e delle osservazioni dei cittadini.

Ai fini dell'opposizione

RICHIEDONO INOLTRE

il riconoscimento delle seguenti indennità ai sensi di legge:

- equa indennità collegata al valore reale dell'immobile;
- Indennità per la perdita di valore dell'immobile;
- Indennità per l'esproprio di terreno edificabile;
- Indennità per deterioramento del diritto alla salute.

Data

Luca, 03 MAG. 2013

FIRMA

Luca
Vincentina

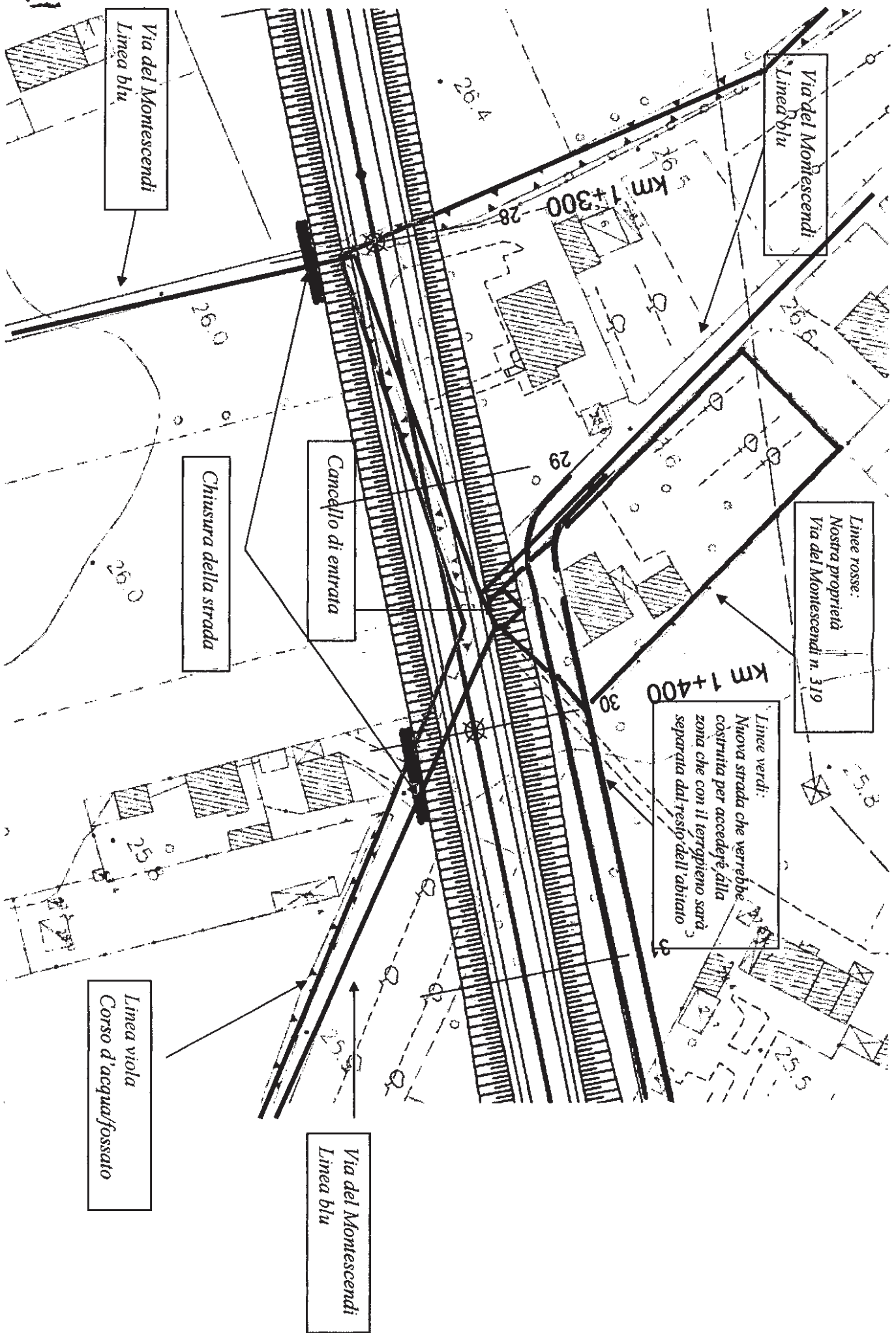

Via del Montescendi
Linea blu

Via del Montescendi
Linea blu

Chiusura della strada

Cancello di entrata

Linee rosse:
Nostra proprietà
Via del Montescendi n. 319

Linee verdi:
Nuova strada che verrebbe
costruita per accedere alla
zona che con il terrapieno sarà
separata dal resto dell'abitato

Linea viola
Corso d'acquafossato

Via del Montescendi
Linea blu

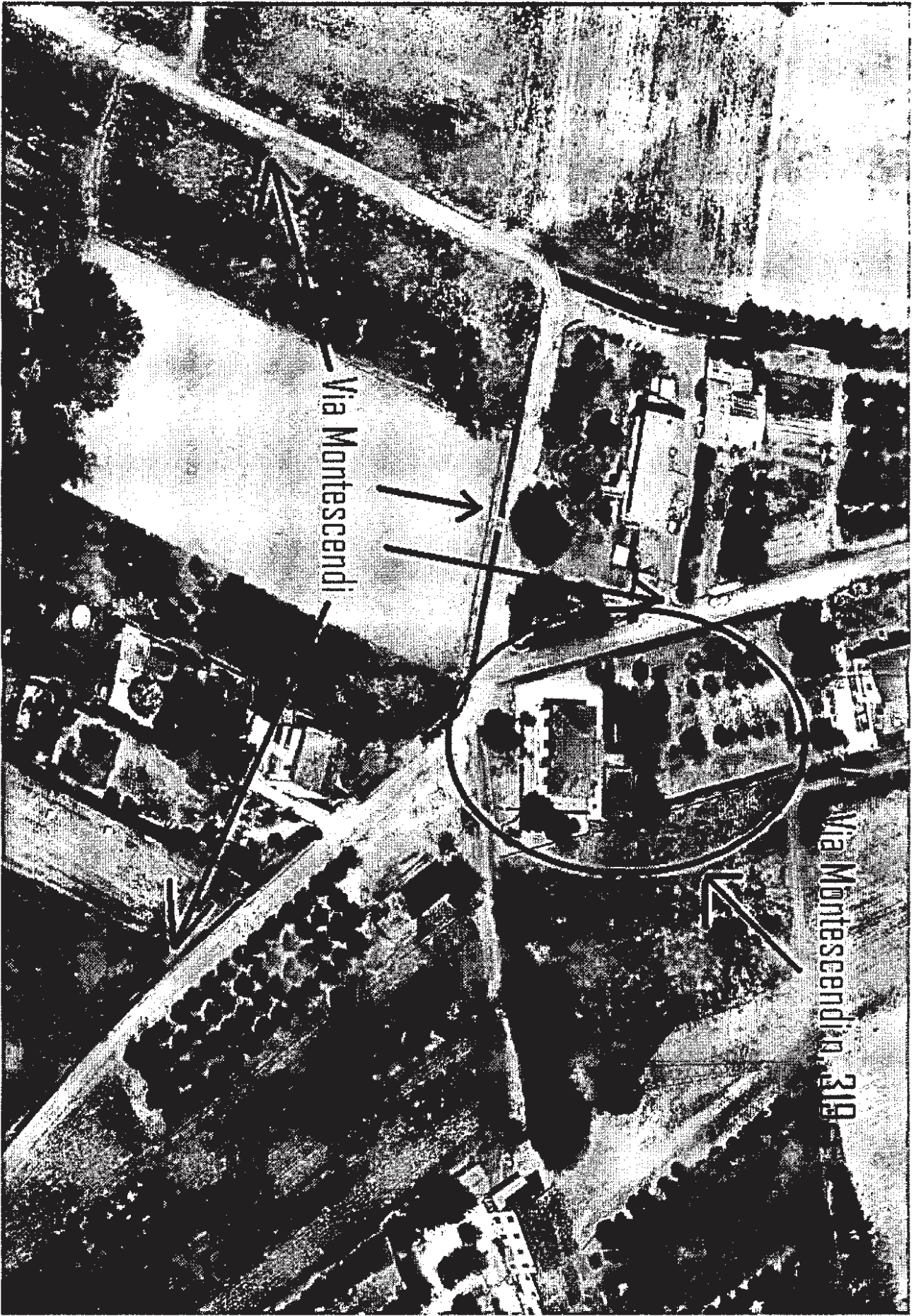

Via Montescendi

Via Montescendi, 319

AL CIPE – Comitato Interministeriale per la Programmazione Economica

- Dipartimento per la Programmazione e il coordinamento della politica economica, Ufficio I – Segretariato CIPE, coordinamento e supporto interistituzionale
Via della Mercede, 9 - 00187 Roma

Al Ministero delle Infrastrutture e dei Trasporti

- Struttura Tecnica di Missione
Via Nomentana, 2 - 00161 ROMA

Al Ministero dell'Ambiente della Tutela del Territorio e del Mare

- Direzione Generale per le Valutazioni Ambientali
- Divisione II – Sistemi di Valutazione Ambientale
Via Cristoforo Colombo, 44 - 00147 Roma

Al Ministero per i Beni e le Attività Culturali

- Direzione Generale per il Paesaggio, le Belle Arti, l'Architettura e l'Arte Contemporanee
Via S. Michele, 22 - 00153 ROMA

Alla REGIONE TOSCANA

- Settore "Valutazione Impatto Ambientale – Opere pubbliche di interesse strategico regionale."
Piazza dell'Unità Italiana 1- 50123 Firenze

Alla REGIONE TOSCANA

- Direzione Generale per le Politiche Territoriali, Ambientali e per la Mobilità
- Area di coordinamento Pianificazione del territorio e Politiche abitative
- Settore Infrastrutture di trasporto Strategiche e cave nel Governo del Territorio
Via Bardazzi, 19-21 - 50127 Firenze

Alla REGIONE TOSCANA

- Direzione Generale Organizzazione e Risorse
- Ufficio Relazioni con il Pubblico
Via di Novoli, 26 - 50127 Firenze

Alla PROVINCIA DI LUCCA

Cortile Carrara, 1 - 55100 Lucca

Al COMUNE DI LUCCA

Via Cesare Battisti, 14 - 55100 Lucca

Al COMUNE DI CAPANNORI

Piazza Aldo Moro - 55012 Capannori (LU)

All' ANAS Spa – Direzione Centrale progettazione

Via Monzanbano, 10 - 00185 ROMA

OGGETTO: Osservazione allo studio di impatto ambientale e al PROGETTO PRELIMINARE "SISTEMA TANGENZIALE DI LUCCA – VIABILITÀ EST DI LUCCA COMPREDENTE I COLLEGAMENTI TRA PONTE A MORIANO E I CASELLI DELL'A11 DEL FRIZZONE E DI LUCCA EST"

I sottoscritti

Cognome		Nome	
VENTURI		Claudio	
Nato a	Nato il	Codice Fiscale	
Genk (Belgio)	09/03/1952	VNTCLD52C09Z103P	
Comune residenza	Via/loc.	N° civico	C.A.P.
Lucca	Via SS. Annunziata Trav. V	22	55100

Cognome		Nome	
VENTURI		Silvana	
Nato a	Nato il	Codice Fiscale	
Genk (Belgio)	21/07/1957	VNTSVN57L61Z103K	
Comune residenza	Via/loc.	N° civico	C.A.P.
Bientina (Pisa)	Via Valdinievole - Fraz. S.Colomba	103/E	55100

in qualità di cittadini interessati nonché di

proprietario, legale rappresentante, altro
Proprietari

dell'immobile posto in: **LUCCA**

Loc.	Via	N° civico
S.Pietro a Vico	Via del Montescendi	319
Foglio	Partic.	Sub.
94	106, 107, 1319, 1320, 933, 1079, 1080	Per partic. 933 sub.1,2,3

in relazione a quanto in oggetto e in opposizione al vincolo preordinato all'esproprio

OSSERVANO

il nuovo progetto degli assi viari redatto dall'ANAS, nella zona ove è sito l'immobile di nostra proprietà, verrebbe costruito in sopraelevazione sul piano di campagna ad un'altezza di circa 4 mt., in terrapieno, andando a tagliare completamente la viabilità esistente e il tracciato della fornitura GAS. Oltre a quanto rilevato verrebbero chiuse le uniche 2 strade di accesso all'immobile (Via del Montescendi). Con la costruzione del nuovo asse progettato da ANAS, per poter raggiungere l'immobile di nostra proprietà verrà altresì costruita un'ulteriore strada affiancata alla nuova viabilità che passerebbe, prima di immettersi sulla strada che originariamente era collegata alla viabilità, sulla nostra proprietà passando per il giardino frontale all'immobile ed addirittura, facendo una curva, sull'angolo della casa posto a sud-ovest dell'immobile (vedasi immagine estrapolata dal progetto ANAS relativa all'immobile). Oltre a quanto sopra esposto, la scarpata della sopraelevazione passerebbe sull'attuale cancello di ingresso, su parte della recinzione, e su porzione di terreno della proprietà. Stante quanto sopra si avranno sicuramente effetti negativi sulle componenti ambientali, sulle condizioni di vita, perdita di valore degli immobili e frazionamento delle pertinenze di proprietà.

CHIEDONO

lo svolgimento di un'inchiesta pubblica ai sensi dell'art. 24 c.6 del D.Lgs. 152/2006 e s.m.i. per l'esame dello studio di impatto ambientale, dei pareri forniti dalle pubbliche amministrazioni e delle osservazioni dei cittadini.

Ai fini dell'opposizione

RICHIEDONO INOLTRE

il riconoscimento delle seguenti indennità ai sensi di legge:

- equa indennità collegata al valore reale dell'immobile;
- Indennità per la perdita di valore dell'immobile;
- Indennità per l'esproprio di terreno edificabile;
- Indennità per deterioramento del diritto alla salute.

Data

Lucca, 03 MAG. 2013

FIRMA

Silvana Venturi
Silvana Venturi

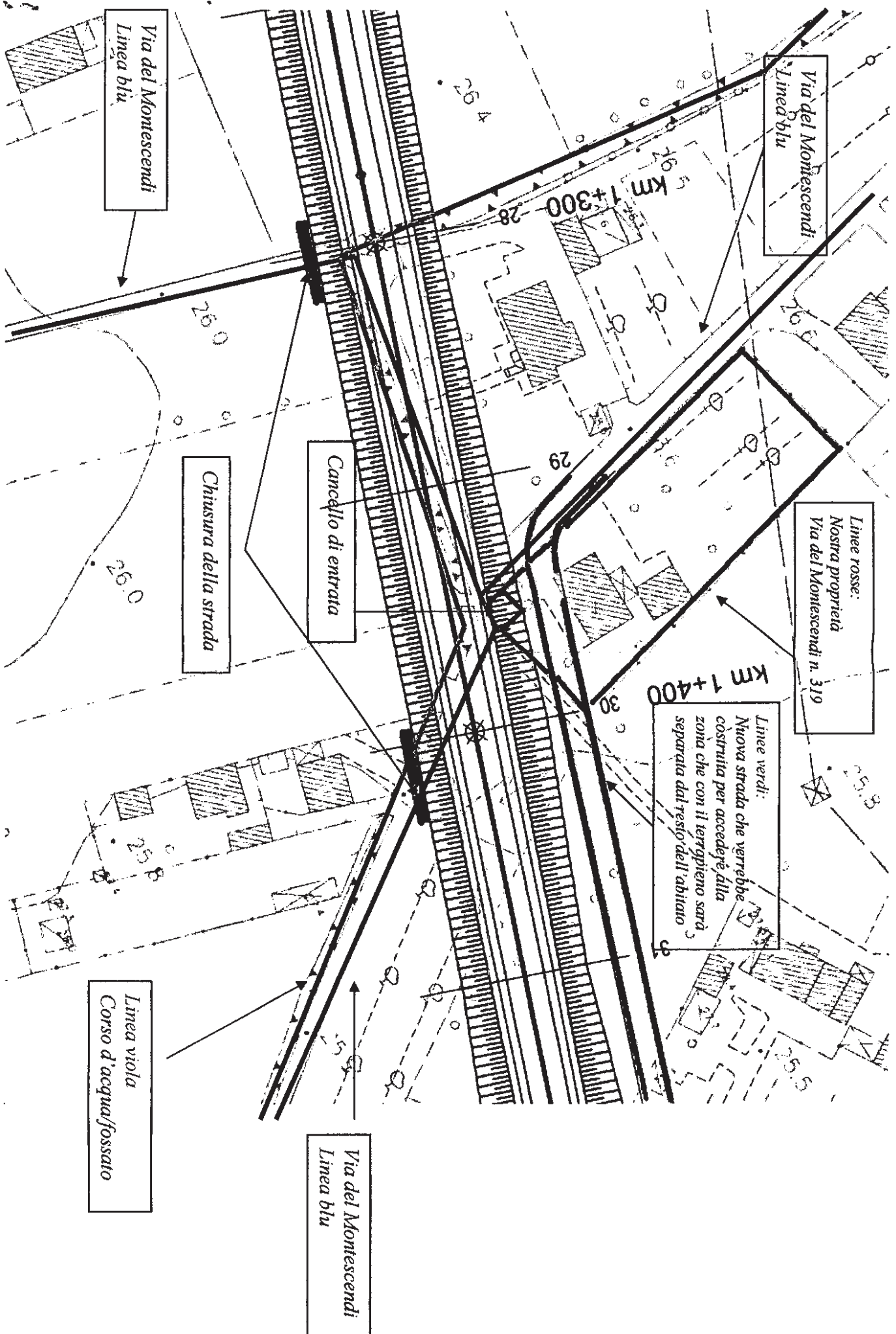

Via del Montescendi
Linea blu

Via del Montescendi
Linea blu

Linee rosse:
Nostra proprietà
Via del Montescendi n. 319

Linee verdi:
Nuova strada che verrebbe
costruita per accedere alla
zona che con il terrapieno sarà
separata dal resto dell'abitato

Chiusura della strada

Cancello di entrata

Linea viola
Corso d'acqua/fossato

Via del Montescendi
Linea blu

