Carta della visibilità dei suoli - Scala 1:10000
Fonte: Carta Tecnica Regionale, 1:10.000, 1990

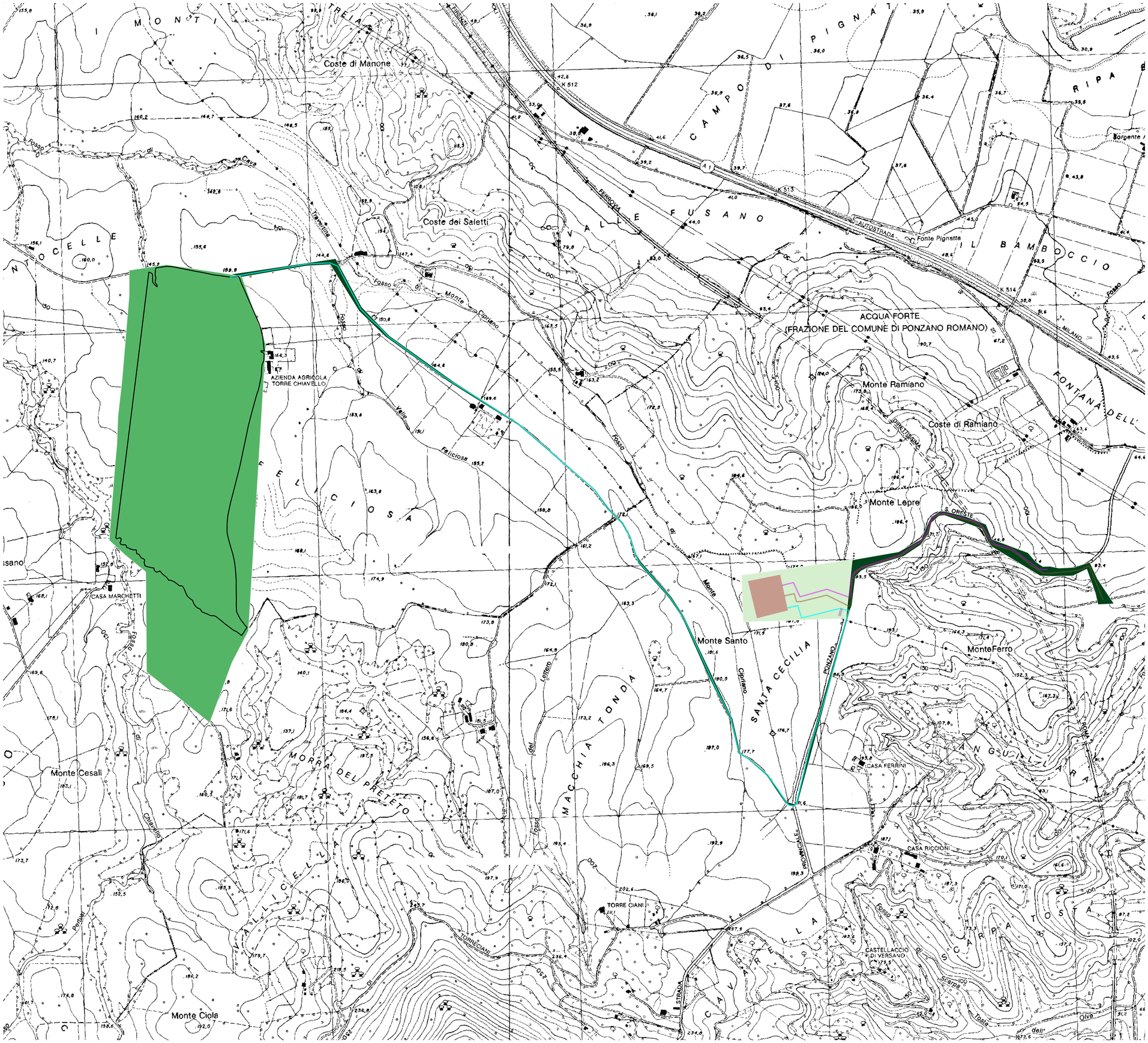

Legenda

Carta della visibilità dei suoli

TRACCIATI_PROGETTO_60423
- Cabina di consegna
- Elettrodotto MT verso SE
- Linea AT_1
- Linea AT_2
- Perimetro del lotto
- Sottostazione

VISIBILITÀ DEI SUOLI

D_RCG_multipolygon (visibilità) [3]
- Scarsa [N/D]
- Sufficiente [N/D]
- Ottima [N/D]

CARTOGRAFIA WMS/WFS

1990 - CTR 10K

PROGETTO DELLA CENTRALE SOLARE "SOLAR BLOOMS"

da 29,36 MWp a Civita Castellana (VT)

REGIONE LAZIO

A04 CARTA DELLA VISIBILITA' E DEI SUOLI

PROGETTO DEFINITIVO

PACIFICO

Proponente

Pacifico Pirite S.R.L.
Piazza Walther-von-der-Vogelweide,8 - 39100 (BZ)

progetto verde
studio di architettura del paesaggio

Progetto dell'inserimento paesaggistico e mitigazione
Progettista: Agr. Fabrizio Cembalo Sambiase, Arch. Alessandro Visalli
Collaboratori: Arch. Anna Manzo, Urb. Raffaele Ruggiero, Arch. Anna Sirica

AEDES GROUP
ENGINEERING

Progettazione elettrica e civile
Progettista: Ing. Rolando Roberto, Ing. Giselle Roberto
Collaboratori: Ing. Marco Pelaia, Ing. Simone Bonacini

MARE RINNOVABILI

Consulenza geologia / **Consulenza archeologia**
Geol. Gaetano Ciocarelli / Archeo S.R.L.
Via Gaetano della de Lombardia, 1 - 00015 Monterotondo (RM)

DOTTORI AGRONOMI DOTT. FABRIZIO CEMBALO N. 774 SEZ. A Prov. MATERA

DOTTORE AGRONOMO FABRIZIO EMBALO SAMBIASE SANSEV

DOTTORE Ing. ROLANDO ROBERTO ORDINE INGEGNERI ROMA N. 23544 Settore a

		rev	descrizione	formato	elaborazione	controllo	approvazione
04	2023	00	Prima consegna	A1	Luca Mario Nejrotti	Salvatore Ponticiello	Fabrizio Cembalo Sambiase
		01					
		02					
		03					
		04					
		05					
		06					
		07					