Tracciato elettrodotto e sottostazione - Scala 1:10000

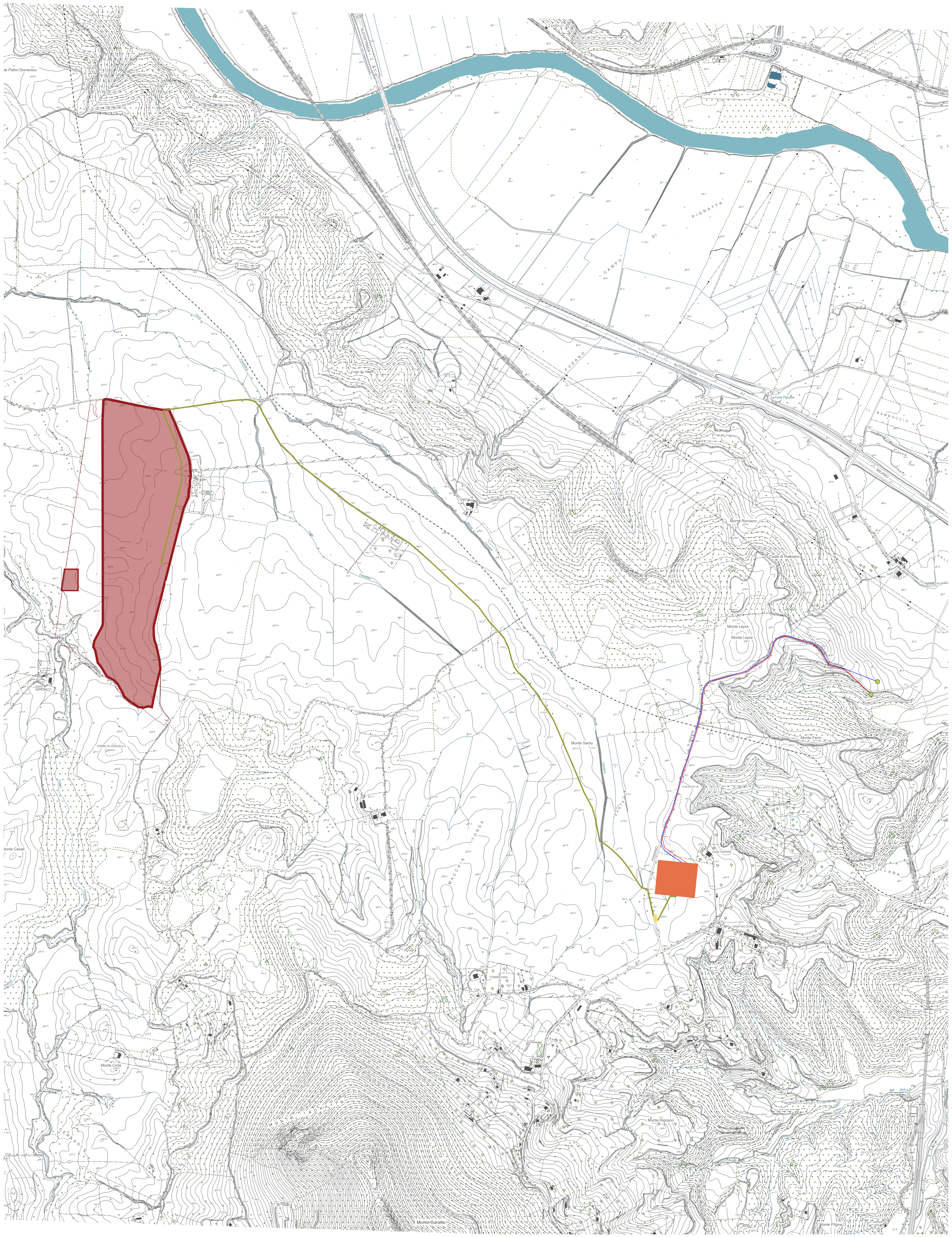

Legenda CTR

Classe 01 - Orografia

010101 - curva direttrice certa
010102 - curva intermedia certa
010103 - curva ausiliaria certa
V010103 - curva ausiliaria certa, tratteggio
010104 - curva direttrice incerta
V010104 - curva direttrice incerta, tratteggio
010105 - curva intermedia incerta
V010105 - curva intermedia incerta, tratteggio
010201 - Roccia, balza di roccia
V010201 - Roccia, balza di roccia, tratteggio
C010201 - Roccia, balza di roccia, campitura
010206 - pietraie, ghiaioni
C010206 - pietraie, ghiaioni, campitura
010214 - dune, sabbie
C010214 - dune, sabbie, campitura
010205 - frana
V010205 - frana, vestizione
010203 - calanco a misura, testa
V010203 - calanco a misura, vestizione
010216 - scarpata naturale a misura, testa
V010216 scarpata naturale a misura, vestizione
010202 - scarpata naturale non a misura
V010202 - scarpata naturale non a misura, vestizione
S010213 - grotta non a misura
010213 - grotta
010202M - scarpata naturale non a misura montestrada
V010202M - scarpata naturale non a misura montestrada, simboli
010202ST - scarpata naturale non a misura rappresentata con simbologia ridotta
V010202ST - scarpata naturale non a misura rappresentata con simbologia ridotta, vestizione
010307 - scarpata artificiale a misura, testa
V010307 - scarpata artificiale a misura, vestizione
010311 - argine, testa
V010311 - argine, vestizione
010313 - scarpata artificiale rivestita, testa
V010313 - scarpata artificiale rivestita, vestizione
010318 - argine rivestito, testa
V010318 - argine rivestito, vestizione
010317 - scarpata artificiale non a misura
V010317 - scarpata artificiale non a misura, vestizione
010303 - argine non a misura
V010303 - argine non a misura, vestizione
010301 - scarpata artificiale rivestita non a misura
V010301 - scarpata artificiale rivestita non a misura, vestizione
010320 - argine rivestito non a misura
V010320 - argine rivestito non a misura, vestizione
010323 - protezione longitudinale di sponda non a misura
V010323 - protezione longitudinale di sponda non a misura, vestizione
010209 - balza, stratificazione di roccia non a misura
V010209 - balza, stratificazione di roccia non a misura, tratteggio
S010208 - dolina, simbolo
010304 - cava, miniera
S010304 - cava, miniera, simbolo
010202M - scarpata naturale monte strada
V010202M - scarpata naturale monte strada, vestizione
010317M - scarpata artificiale monte strada
V010317M - scarpata artificiale monte strada, vestizione
010317ST - scarpata artificiale rappresentata con simbologia ridotta
V010317ST - scarpata artificiale rappresentata con simbologia ridotta, vestizione
010321 - protezione longitudinale di sponda
V010321 - protezione longitudinale di sponda, vestizione
010303ST - argine rappresentato con simbologia ridotta
V010303ST - argine rappresentato con simbologia ridotta, vestizione

Classe 02 - Idrografia

020101 - fiume a misura
020123 - freccia corso d'acqua
S020123 - freccia corso d'acqua, simbolo
020102 - corso d'acqua non a misura
020105 - limite acque non perenni
V020105 - limite acque non perenni, tratteggio
020103 - cascata
020109 - rapida
S020104 - sorgente perenne, simbolo
020106 - impluvio
020201 - canale
020223 - freccia canale
S020223 - freccia canale, simbolo
020204 - canale navigabile
020225 - canale in costruzione
V020225 - canale in costruzione, tratteggio
020205 - canale non a misura, fossetto
022104 - canale sopraelevato
020221 - canale coperto
V020221 - canale coperto, tratteggio
020301 - lago
020302 - palude, stagno
S020302 - palude, stagno, simbolo
020402 - lago artificiale
020401 - vasca d'impianti pescicoltura
020403 - vasca d'impianti depurazione
020404 - vasca, abbeveratoio,fontana
020406 - cisterna
020414 - diga sommita'
020415 - diga piede
020410 - chiusa
020416 - briglia, pescaiola
020407 - pozzi, simbolo
020405S - vasca, fontana non a misura, simbolo
020303 - saline
020501 - linea di costa
020502 - laguna
020503 - scogliera
C020503 - scogliera, campitura
V020503 - scogliera, tratteggio
020522 - scogliera non a misura
V020522 - scogliera non a misura, tratteggio
020504 - secche affioranti
C020504 - secche affioranti, campitura
V020504 - secche affioranti, tratteggio
020505 - scogli affioranti
C020505 - scogli affioranti, campitura
V020505 - scogli affioranti, tratteggio
020615 - scogliere frangiflutti
020609 - diga foranea
020610 - antemurali
020621 - rotaia gru
020622 - gru
020641 - canale tecnologico
020620 - chiatta
020601 - banchina, molo
020602 - banchina isolata
020603 - pontili in calcestruzzo e/o muratura
020604 - pontili su palafitte
020607 - scalo
020608 - darsena
020606 - bacino di carenaggio
020612 - scivoli per il varo
020605 - fari e fanali
S020605 - faro, fanale non a misura, simbolo
S020614 - boa luminosa, simbolo
S020613 - radiofaro, simbolo

Classe 03 - Orografia

S030101 - albero isolato, simbolo
S030108 - albero isolato in area urbana, simbolo
030101 - filare di alberi
V030101 - filare di alberi, tratteggio
S030101 - filare di alberi, simboli
030102 - filare di legnose agrarie
V030102 - filare di legnose agrarie, tratteggio
S030102 - filare di legnose agrarie, simboli
030105 - filare di vite
V030105 - filare di vite, vestizione
030106 - filare di olivi
V030106 - filare di olivi, vestizione
030107 - filare di pioppi
V030107 - filare di pioppi, vestizione
030109 - filare di alberi da frutta
V030109 - filare di alberi da frutta, vestizione
030400 - limite terreno incolto
V030400 - limite terreno incolto, tratteggio
030201 - limite bosco
V030201 - limite bosco, tratteggio
030207 - area alberata
C030207 - area alberata, campitura
030205 - macchia mediterranea
C030205 - macchia mediterranea, campitura
030404 - cespugliato
C030404 - cespugliato, campitura
030301 - limite coltura
V030301 - limite coltura, tratteggio
030302 - vigneto
C030302 - vigneto, campitura
030303 - frutteto
C030303 - frutteto, campitura
030304 - uliveto
C030304 - uliveto, campitura
030305 - agrumeto
C030305 - agrumeto, campitura
030306 - vivaio
C030306 - vivaio, campitura
030203 - bosco di conifere rade
C030203 - bosco di conifere rade, campitura
S030203 - bosco di conifere rade, simbolo di essenza
030202 - bosco di conifere fitte
A030202 - bosco di conifere fitte, campitura
S030202 - bosco di conifere fitte, simbolo di essenza
030208 - bosco di latifoglie rade
C030208 - bosco di latifoglie rade, campitura
S030208 - bosco di latifoglie rade, simbolo di essenza
030204 - bosco di latifoglie fitte
C030204 - bosco di latifoglie fitte, campitura
S030204 - bosco di latifoglie fitte, simbolo di essenza
030209 - rimboschimento
C030209 - rimboschimento, campitura
030303N - noccioleto
C030303N - noccioleto, campitura
S030309 - abete, simbolo
S030310 - pino, simbolo
S030311 - cipresso, simbolo
S030313 - quercia, olmo, simbolo
S030314 - castagno, simbolo
S030315 - faggio, simbolo
S030316 - larice, simbolo
S030317 - pioppo, simbolo
S030304 - ulivi sparsi, simbolo

Classe 04 - Ferrovia

040104 - tracciato ferroviario
V040104 - tracciato ferroviario, tratteggio
040101 - binario a trazione autonoma
040102 - binario a trazione elettrica
040103 - binario a scartamento ridotto
V040103 - binario a scartamento ridotto, tratteggio
040105 - marciapiede di stazione
V040105 - marciapiede di stazione, tratteggio
040201 - binario in costruzione
V040201 - binario in costruzione, tratteggio
040202 - linea in disuso
V040202 - linea in disuso, tratteggio
040204 - binario funicolare
V040204 - binario funicolare, tratteggio
040205 - binario tram
040206 - binario metropolitana
040301 - fabbricati di stazione
040301G - fabbricati di stazione alla gronda
C040301, C040301G - campitura
040302 - tettoie e pensiline dei fabbricati di stazione
040302D - diagonale di tettoie e pensiline
040305 - caselli
040307 - imbocco galleria ferroviaria
040316 - galleria ferroviaria
V040316 - galleria ferroviaria, tratteggio
040308 - ponte ferroviario
040313 - ponte ferroviario in ferro
040314 - viadotto ferroviario in muratura
040315 - viadotto ferroviario in ferro
040310 - passaggio a livello con sbarre
040311 - passaggio a livello senza sbarre

Classe 05 - Viabilità

050101 - autostrada
050102 - raccordi autostradali
050103 - superstrada
050104 - strada ordinaria
050201 - rotabili secondarie
V050201 - rotabili secondarie, tratteggio
050202 - strada campestre
V050202 - strada campestre, tratteggio
050203 - mulattiera
V050203 - mulattiera, tratteggio
050204 - sentiero facile
V050204 - sentiero facile, tratteggio
050205 - sentiero difficile
V050205 - sentiero difficile, tratteggio
050206 - tratturo
V050206 - tratturo, tratteggio
050301 - strada in costruzione
V050301 - strada in costruzione, tratteggio
050302 - strada in disuso
V050302 - strada in disuso, tratteggio
050401 - marciapiedi
V050401 - marciapiedi, tratteggio
050402 - aiuole spartitraffico
V050402 - aiuole spartitraffico, tratteggio
050407 - accesso
V050407 - accesso, tratteggio
050505 - guado
V050505 - guado, tratteggio
060206 - stradina del cimitero
V060206 - stradina del cimitero, tratteggio
050501 - stazione di rifornimento
S050501 - stazione di rifornimento, simbolo
050615 - area di servizio autostradale
050615 - casello autostradale
050502 - cippo chilometrico, simbolo
050601, 050605 - ponte in ferro, ponte in legno
050604 - ponte in calcestruzzo o muratura
050608, 050609 - ponte levatoio, ponte girevole
050606 - ponte coperto
050606D - diagonali di ponte coperto
050607 - ponte di barche
050607D - ponte di barche,simboli
050610 - viadotto stradale in calcestruzzo o muratura
050611 - viadotto stradale in ferro
050613 - passerella pedonale
050614 - sottopasso pedonale
V050614 - sottopasso pedonale, tratteggio
050620 - sottopasso pedonale autostradale
V050620 - sottopasso pedonale autostradale, tratteggio
050622 - pilone ponte
050621 - guardrail, barriere new jersey
050612 - tombino
050619 - imbocco galleria stradale
V050619 - imbocco galleria stradale, tratteggio
050623 - galleria stradale

Classe 06 - Edifici e costruzioni

060701 - acquedotto
V060701 - acquedotto, vestizione
060703 - oleodotto, metanodotto
V060703 - oleodotto, metanodotto, vestizione
060705 - elettrodotto su pali
V060705 - elettrodotto su pali, tratteggio
060706 - elettrodotto su tralicci
V060706 - elettrodotto su tralicci, tratteggio
S060705 - palo elettrico, simbolo
S060706 - traliccio non a misura, simbolo
060711 - traliccio
060606 - funivia
V060606 - funivia, vestizione
060613 - seggiovia
V060613 - seggiovia, tratteggio
060612 - pista di sci
060801 - Muro divisorio
V060801 - Muro divisorio, vestizione
060802 - Muro a secco
V060802 - Muro a secco, vestizione
060803 - palizzata
V060803 - palizzata, vestizione
060805 - siepe
V060805 - siepe, vestizione
060806 - Muro di sostegno solo testa
060822 - Muro di sostegno in gabbioni solo testa
V060806, V060822 - vestizione
060813 - Muro di sostegno testa
060820 - Muro di sostegno in gabbioni testa
060814 - Muro di sostegno piede
060821 - Muro di sostegno in gabbioni piede
V060814, V060821 - vestizione
060901 - rovina
V060901 - rovina, tratteggio
060902 - monumento
060903 - castello
060910, 060911 - mura, bastione
060806M - muro di sostegno monte strada
V060806M - muro di sostegno monte strada, vestizione

Classe 07 - Limiti amministrativi

070701 - limite di stato
V070701 - limite di stato, vestizione
070702 - limite di regione
V070702 - limite di regione, vestizione
070703 - limite di provincia
V070703 - limite di provincia, vestizione
070704 - limite di comune
V070704 - limite di comune, vestizione

Classe 08 - Elementi piano altimetrici

S080203 - punto quotato a terra, simbolo
080203T - punto quotato a terra, testo
S080213 - punto quotato ponte, simbolo
080213T - punto quotato ponte, testo
S080214 - punto quotato asse strada, simbolo
080214T - punto quotato asse strada, testo
S080101 - vertice IGM95, simbolo
S080102 - vertice trigonometrico, simbolo
S080104 - vertice rete regionale di raffittimento, simbolo
S080110 - punto di appoggio fotografico, simbolo
S080111 - punto di triangolazione aerea, simbolo

Legenda

Perimetro delle particelle compromesse
Area di intervento
Linea utente MT verso SE
Cabina di consegna
Sottostazione
Linea AT
Linea AT
Traliccio
Area di cantiere

PROGETTO DELLA CENTRALE SOLARE "SOLAR BLOOMS"

da 29,36 MWp a Civita Castellana (VT)

REGIONE LAZIO

M14

PROGETTO DEFINITIVO

TRACCIATO ELETTRODOTTO E SOTTOSTAZIONE SU CTR scala 1:10.000

PACIFICO

Proponente
Pacifico Pirite S.R.L.
Piazza Walther-von-der-Vogelweide,8 - 39100 (BZ)

DOTTORE AGRONOMO FABRIZIO EMBALO SAMBIASE SANSEV

progetto verde studio di architettura del paesaggio

Progetto dell'inserimento paesaggistico e mitigazione
Progettista: Agr. Fabrizio Cembalo Sambiase, Arch. Alessandro Visalli
Collaboratori: Arch. Anna Manzo, Urb. Patrizia Ruggiero, Arch. Anna Sirica

AEDES GROUP ENGINEERING

Progettazione elettrica e civile
Progettista: Ing. Rolando Roberto, Ing. Giselle Roberto
Collaboratori: Ing. Marco Balzano, Ing. Simone Bonacini

MARE RINNOVABILI

Consulenza geologia
Geol. Gaetano Ciccarelli

Consulenza archeologia
Apoikia S.R.L.
Via Sant'Anna dei Lombardi, 16 - 80134 (NA)

Dott. Ing. ROLANDO ROBERTO ORDINE INGEGNERI ROMA n. A35440 settore a

	rev	descrizione	formato	elaborazione	controllo	approvazione
04 2023	00	Prima consegna	A1	Anna Manzo	Patrizia Ruggiero	Fabrizio Cembalo Sambiase
	01					
	02					
	03					
	04					
	05					
	06					
	07					