

TAV. A - Sistemi ed ambiti del paesaggio - Scala 1:20000

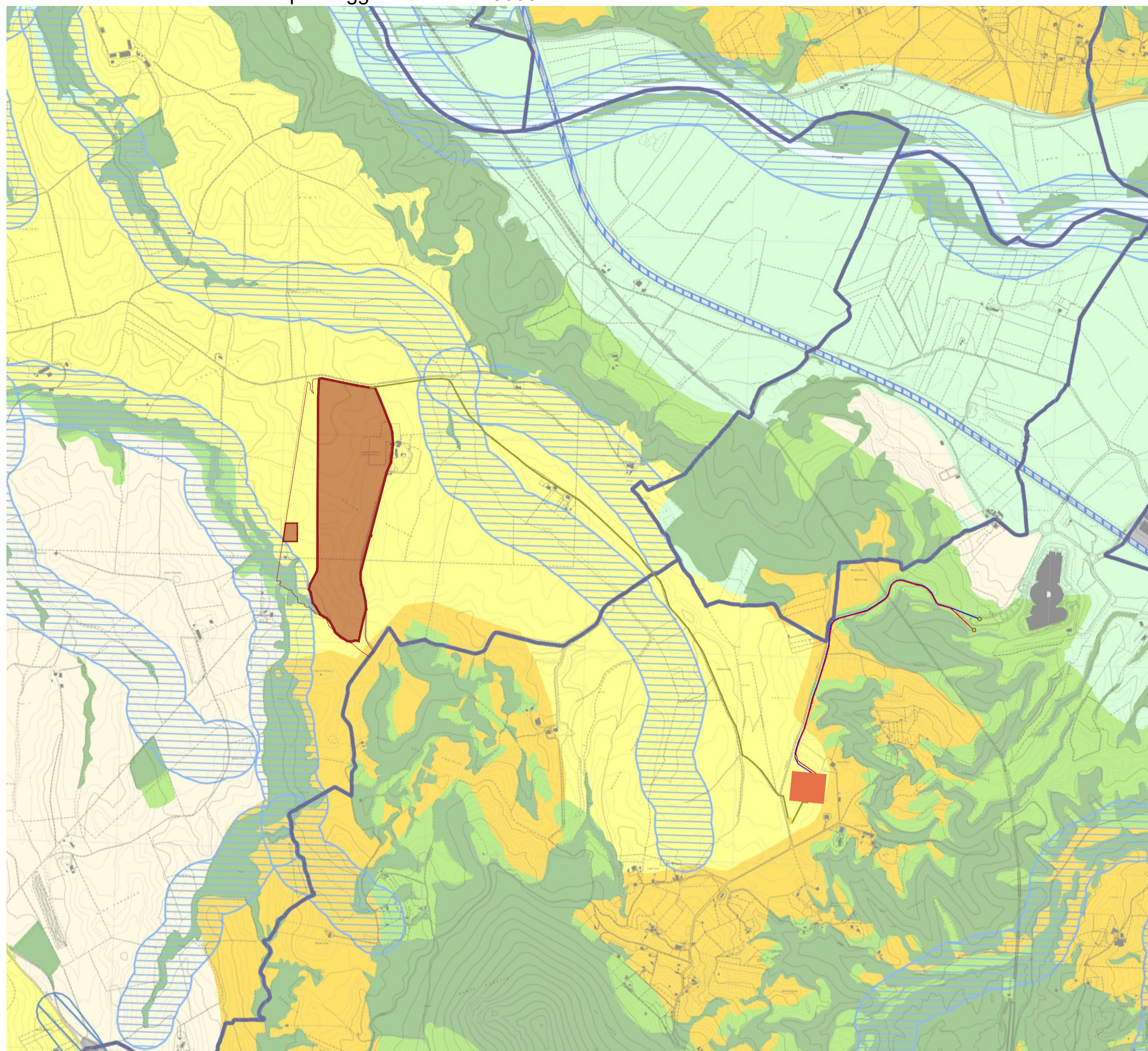

TAV. B - Beni paesaggistici - Scala 1:20000

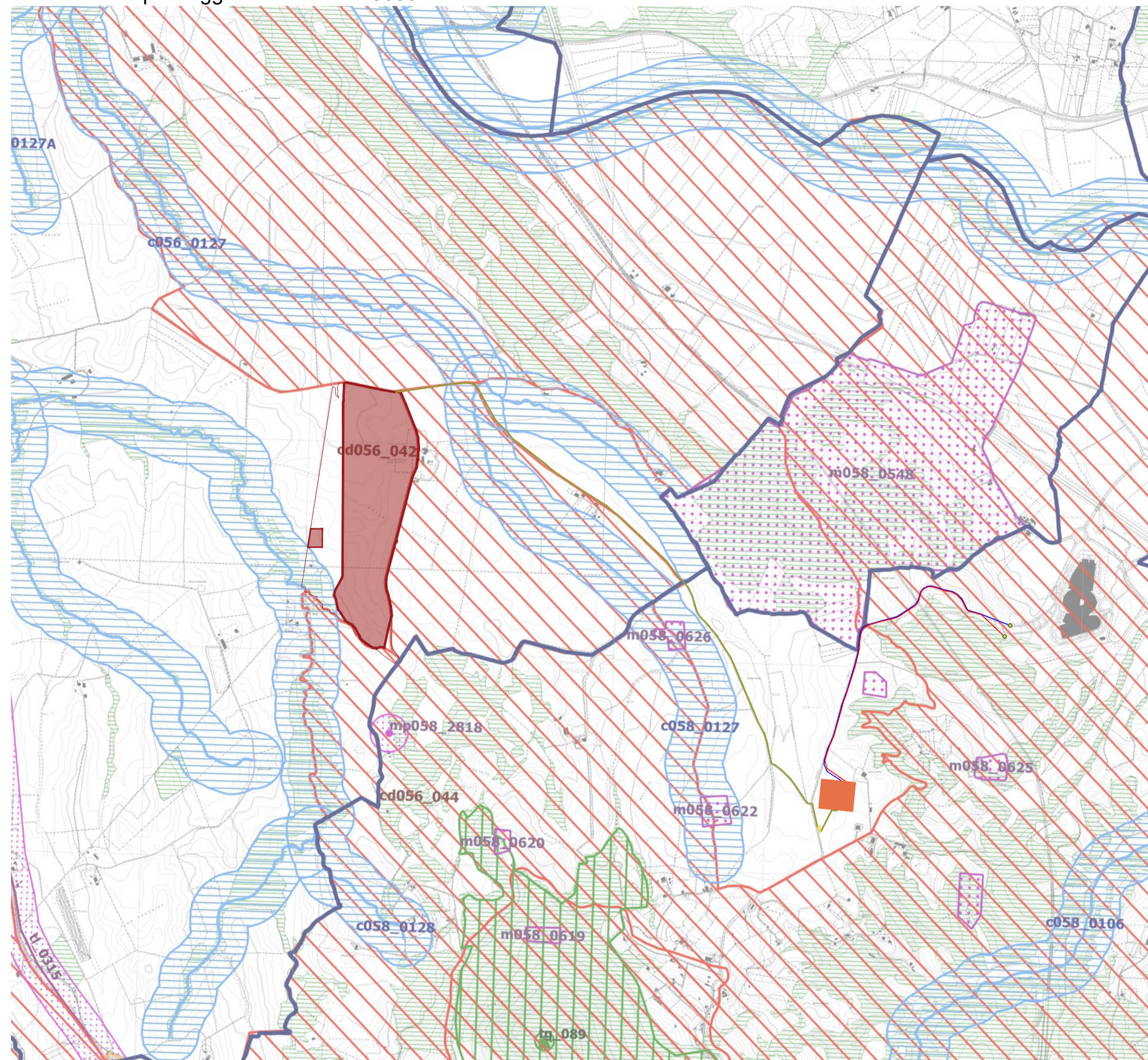

Legenda

- Perimetro delle particelle compromesse
- Area di intervento
- Linea utente MT verso SE
- Cabina di consegna
- Sottostazione
- Linea AT
- Linea AT
- Traliccio
- Area di cantiere

Legenda - Tavola A

- Sistema del paesaggio naturale**
- Paesaggio naturale
 - Paesaggio naturale di continuità
 - Paesaggio naturale agrario
 - Coste marine, lacuali e corsi d'acqua

Sistema del paesaggio agrario

- Paesaggio agrario di rilevante valore
- Paesaggio agrario di valore
- Paesaggio agrario di continuità

Sistema del paesaggio insediativo

- Paesaggio dei centri e nuclei storici con relativa fascia di rispetto
- Parchi, ville e giardini storici
- Paesaggio degli insediamenti urbani
- Paesaggio degli insediamenti in evoluzione
- Paesaggio dell'insediamento storico diffuso
- Reti, infrastrutture e servizi

Legenda - Tavola B

- Individuazione degli immobili e delle aree di notevole interesse pubblico**
- lett. a) e b) beni singoli: naturali, geologici, ville, parchi e giardini
 - lett. c) e d) beni d'insieme: vaste località con valore estetico fruibile, bellezze panoramiche
 - lett. e) e d) beni d'insieme: vaste località per zone d'interesse archeologico

Legenda - Tavola C

- Beni del patrimonio naturale**
- Zona a conservazione speciale SIC
 - Zona a conservazione speciale SIN
 - Zona a conservazione speciale SIR
 - Zona a conservazione speciale (Conservazione uccelli selvatici)
 - Ambiti di protezione delle attività venatorie
 - Oasi faunistiche incluse nell'elenco ufficiale delle Aree Protette
 - Zona a conservazione indiretta
 - Schema del Piano Regionale dei Parchi - Areeali
 - Schema del Piano Regionale dei Parchi - Puntuali
 - Pascoli, rocce, aree nude
 - Reticolo idrografico
 - Geositi - Areeali
 - Geositi - Puntuali
 - Filari alberature
- Beni del patrimonio culturale**
- Beni UNESCO
 - Beni del patrimonio archeologico - Areeali
 - Beni del patrimonio archeologico - Puntuali
 - Centri antichi, necropoli, abitati
 - Viabilità antica
 - Beni del patrimonio monumentale storico e architettonico - Areeali
 - Beni del patrimonio monumentale storico e architettonico - Puntuali
 - Parchi, giardini e ville storiche
 - Viabilità e infrastrutture storiche
 - Beni areeali
 - Beni puntuali
 - Beni areeali
 - Beni puntuali
 - Beni lineari
 - Viabilità di grande comunicazione
 - Ferrovia
 - Grandi infrastrutture
 - Tessuto urbano
 - Aree ricreative interne al tessuto urbano

Legenda - Tavola D

- Ricognizione delle aree tutelate per legge**
- a) protezione delle fasce costiere marittime
 - b) protezione delle coste dei laghi
 - c) protezione dei fiumi, torrenti, corsi d'acqua
 - d) protezione delle montagne sopra quota di 1200 m s.l.m.
 - f) protezione dei parchi e delle riserve naturali
 - g) protezione delle aree boscate
 - h) disciplina per le aree assegnate alle università agrarie e per le aree gravate da uso civico
 - i) protezione delle zone umide
 - m) protezione delle aree di interesse archeologico
 - n) protezione ambiti di interesse archeologico
 - o) protezione punti di interesse archeologico e relativa fascia di rispetto
 - p) protezione linee di interesse archeologico e relativa fascia di rispetto
- Individuazione del patrimonio identitario regionale**
- aree agricole della campagna romana e delle bonifiche agrarie
 - insediamenti urbani storici e relativa fascia di rispetto
 - borghi dell'architettura rurale
 - beni singoli dell'architettura rurale e storici e relativa fascia di rispetto
- Ambiti Prioritari per i progetti di conservazione, recupero, riqualificazione, gestione e valorizzazione del paesaggio regionale**
- Punti di vista
 - Percorsi panoramici
 - Parchi archeologici e culturali
 - Sistema agrario a carattere permanente
 - Aree con fenomeni di frazionamenti fondiari e processi insediativi diffusi
 - Discariche, depositi, cave
- Accolta - parzialmente accolta, con prescrizione**
- Accolta - parzialmente accolta, senza prescrizione**

TAV. C - Beni del patrimonio naturale e culturale e azioni strategiche del PTPR - Scala 1:20000

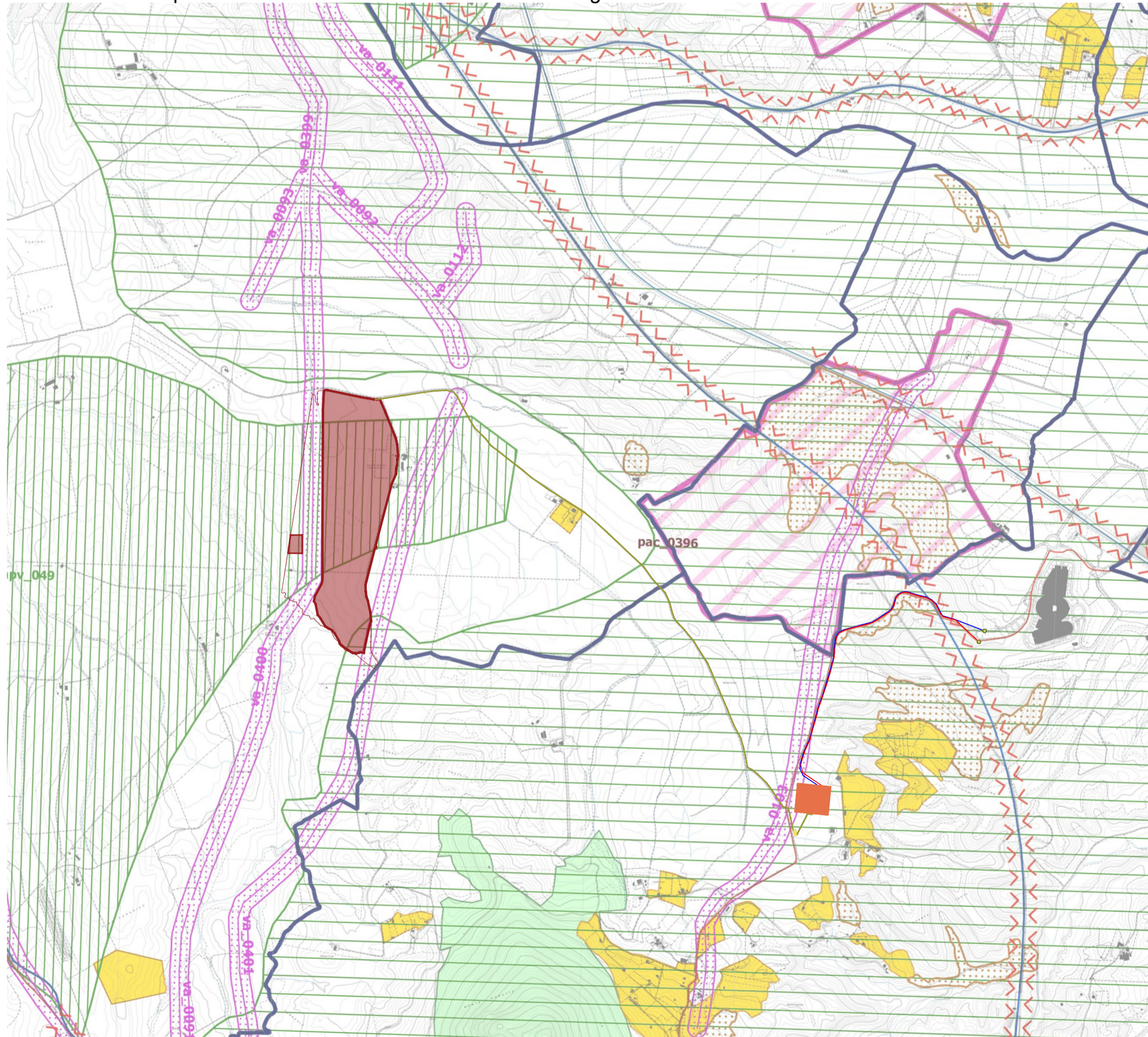

TAV. D - Oggetto area di intervento - Scala 1:20000

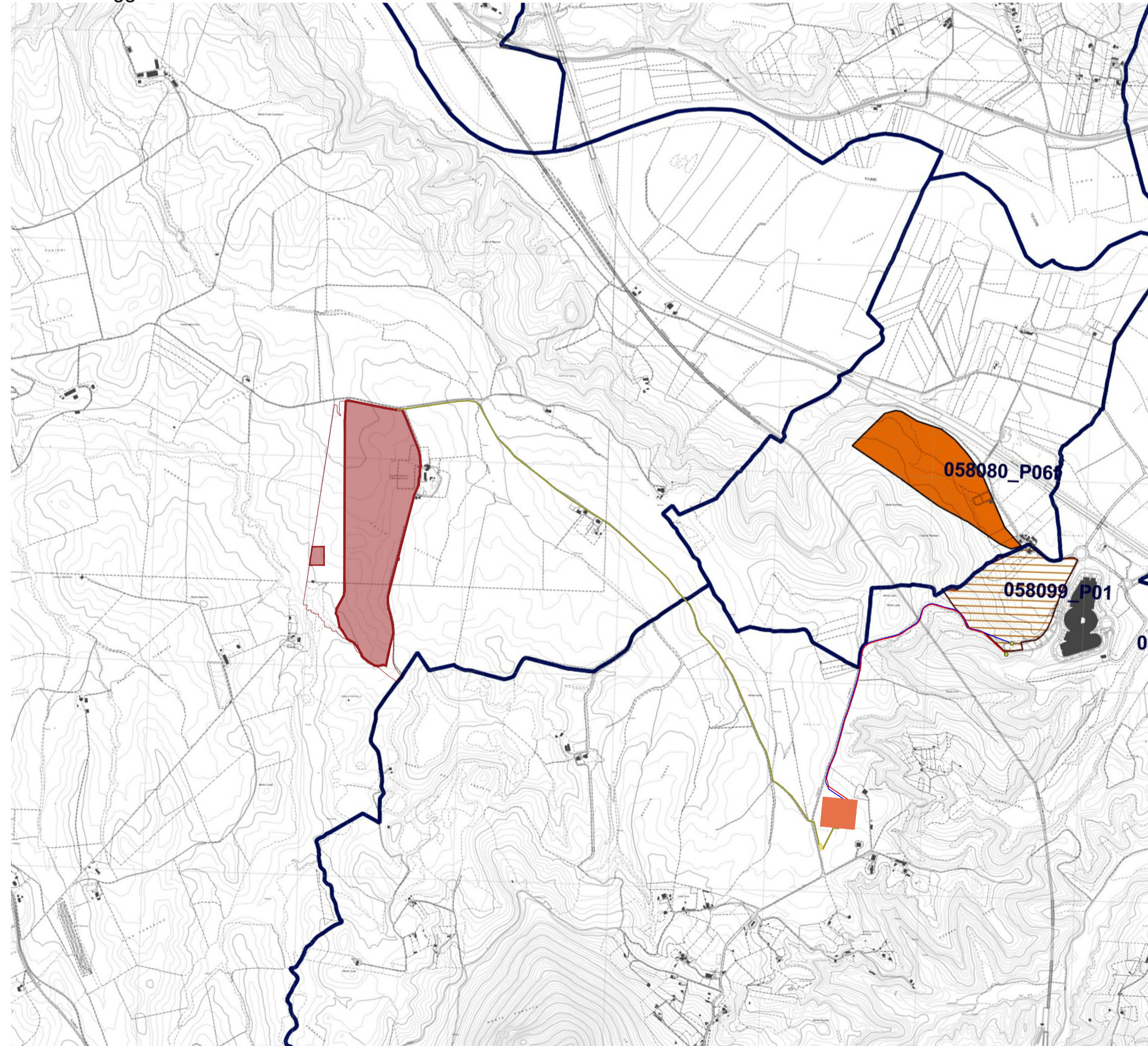

PROGETTO DELLA CENTRALE SOLARE "SOLAR BLOOMS"
 da 29,36 MWp a Civita Castellana (VT)

M15 TRACCIATO ELETTRODOTTO E SOTTOSTAZIONE SU PTPR
 PROGETTO DEFINITIVO
 Scala 1:20.000

PACIFICO Proponente
 Pacifico Pirite S.R.L.
 Piazza Walther-von-der-Vogelweide, 8 - 39100 (BZ)

progetto verde Progetto dell'inserimento paesaggistico e mitigazione
 Progettista: Agr. Fabrizio Cembalo Sambiasi, Arch. Alessandro Visalli
 Collaboratori: Arch. Anna Manzo, Urb. Patrizia Ruggiero, Arch. Anna Sinca

AEDES GROUP Progettazione elettrica e civile
 INGEGNERIA
 Progettista: Ing. Rolando Roberto, Ing. Giselle Roberto
 Collaboratori: Ing. Marco Bellini, Ing. Simone Bonacini

MARE RINNOVABILI Consulenza geologia
 Geol. Gaetano Ciccarelli
 Consulenza archeologia
 Apolka S.R.L.
 Via 1949/Anna dei Lombardi, 16 - 80131 (NA)

rev.	descrizione	formato	elaborazione	controllo	approvazione		
04	2023	00	Prima consegna	A1	Anna Manzo	Patrizia Ruggiero	Fabrizio Cembalo Sambiasi
		01					
		02					
		03					
		04					
		05					
		06					
		07					