

TAV. A - Sistemi ed ambiti del paesaggio - Scala 1:20.000

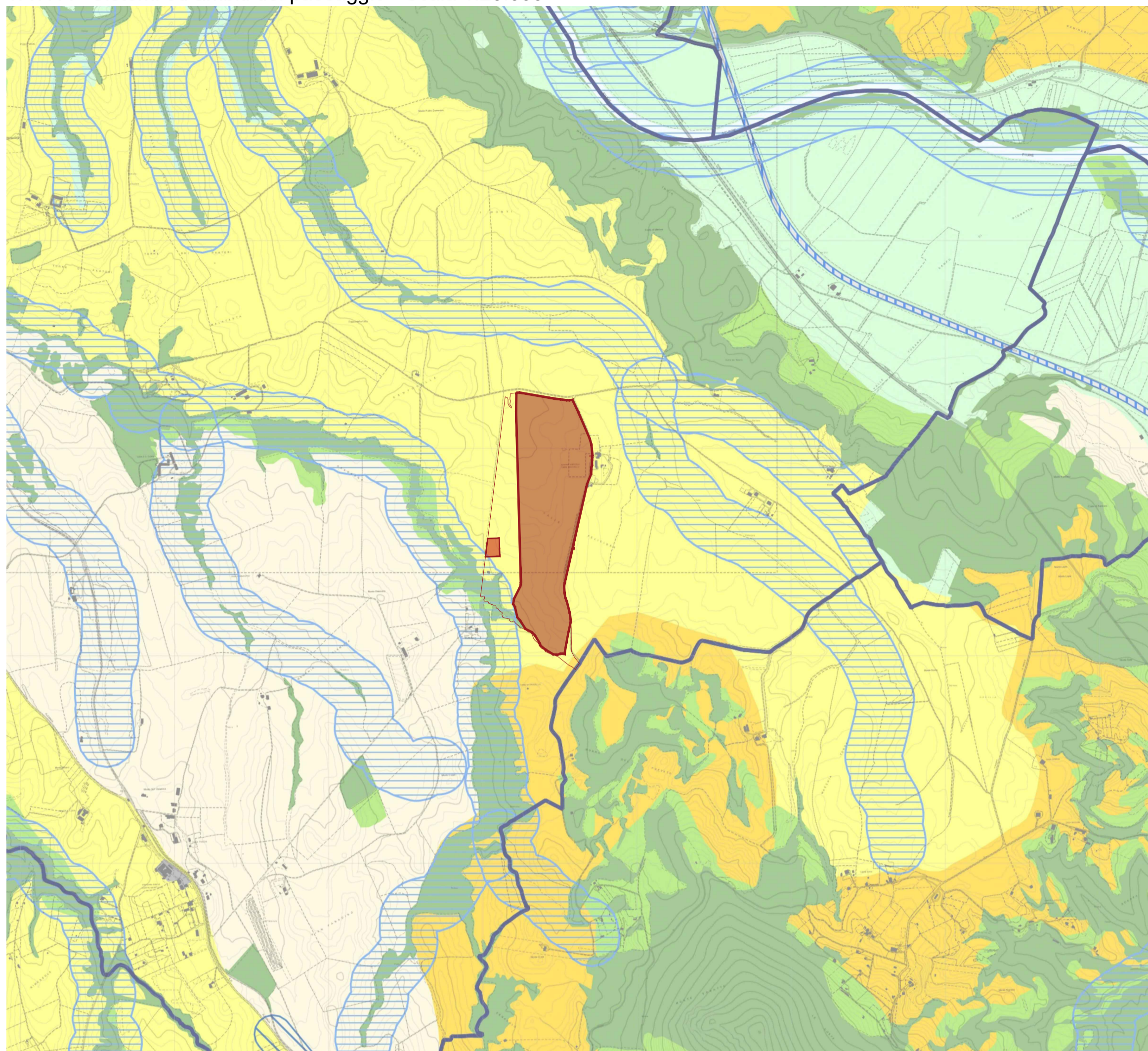

TAV. B - Beni paesaggistici - Scala 1:20.000

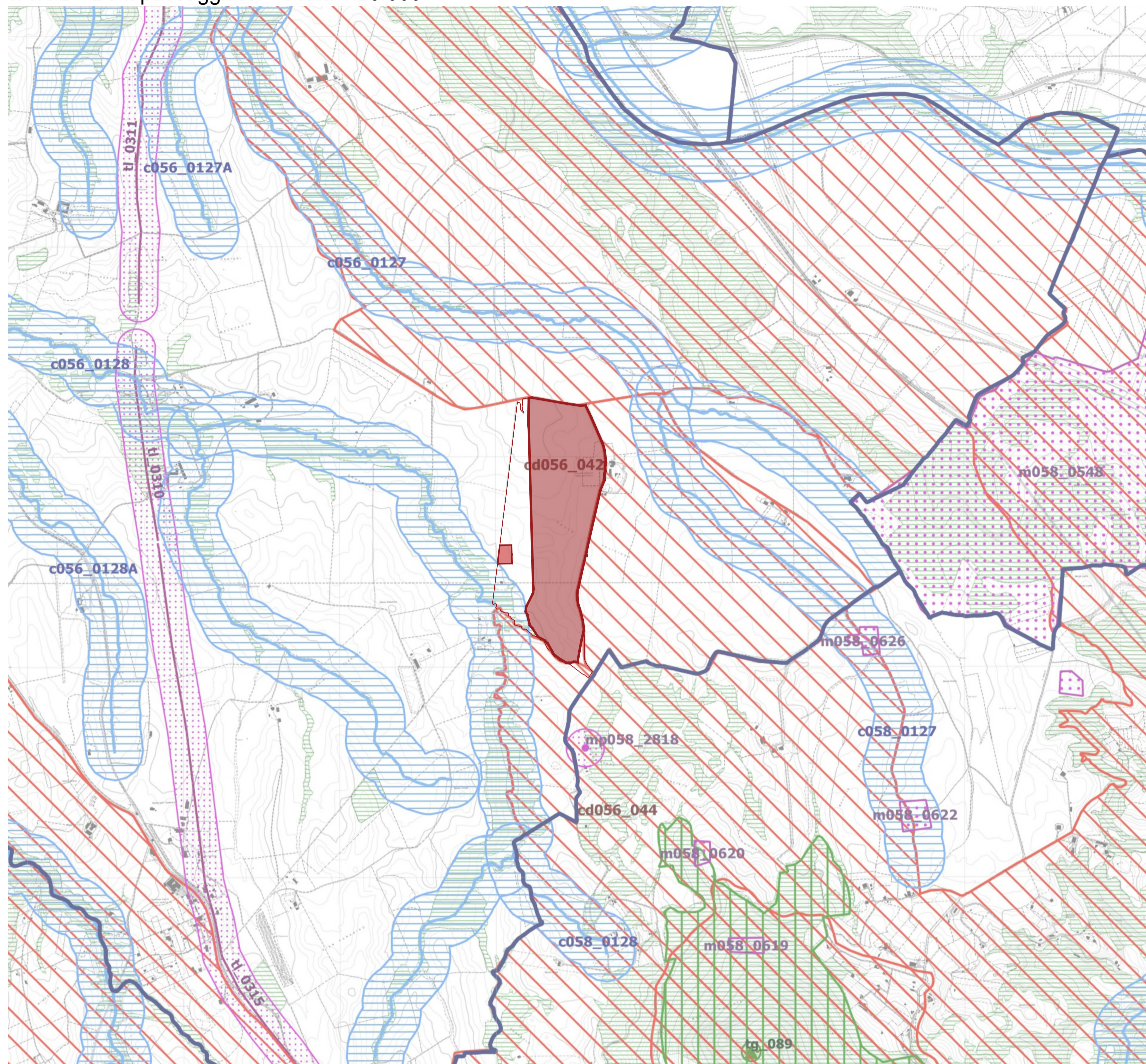

Legenda - Tavola A

Sistema del paesaggio naturale

- Paesaggio naturale
- Paesaggio naturale di continuità
- Paesaggio naturale agrario
- Coste marine, lacuali e corsi d'acqua

Sistema del paesaggio agrario

- Paesaggio agrario di rilevante valore
- Paesaggio agrario di valore
- Paesaggio agrario di continuità

Sistema del paesaggio insediativo

- Paesaggio dei centri e nuclei storici con relativa fascia di rispetto
- Parchi, ville e giardini storici
- Paesaggio degli insediamenti urbani
- Paesaggio degli insediamenti in evoluzione
- Paesaggio dell'insediamento storico diffuso
- Reti, infrastrutture e servizi

- Arece di visuale
- Punti di visuale
- Percorsi panoramici
- Ambiti di recupero e valorizzazione paesistica
- Piani attuativi con valenza paesistica
- Area di intervento

Legenda - Tavola C

Beni del patrimonio naturale

- Zone a conservazione speciale SIC
- Zone a conservazione speciale SIN
- Zone a conservazione speciale SIR
- Zone a conservazione speciale (Conservazione uccelli selvatici)
- Ambiti di protezione delle attività venatorie
- Casi faunistiche incluse nell'elenco ufficiale delle Aree Protette
- Zone a conservazione indiretta
- Schema del Piano Regionale dei Parchi - Areeali
- Schema del Piano Regionale dei Parchi - Puntuali
- Pascoli, rocce, aree nude
- Reticolo idrografico
- Geostiti - Areeali
- Geostiti - Puntuali
- Filari alberature

Beni del patrimonio culturale

- Beni UNESCO
- Beni del patrimonio archeologico - Areeali
- Beni del patrimonio archeologico - Puntuali
- Centri antichi, necropoli, abitati
- Viabilità antica
- Beni del patrimonio monumentale storico e architettonico - Areeali
- Beni del patrimonio monumentale storico e architettonico - Puntuali
- Parchi, giardini e ville storiche
- Viabilità e infrastrutture storiche
- Beni areeali
- Beni puntuali
- Beni areeali
- Beni puntuali
- Beni lineari
- Viabilità di grande comunicazione
- Ferrovia
- Grandi infrastrutture
- Tessuto urbano
- Arece ricreative interne al tessuto urbano

Legenda - Tavola B

Individuazione degli immobili e delle aree di notevole interesse pubblico

- lett. a) e b) beni singoli: naturali, geologici, ville, parchi e giardini
- lett. c) e d) beni d'insieme: vaste località con valore estetico tradizionale, bellezze panoramiche
- lett. e) e f) beni d'insieme: vaste località per zone d'interesse archeologico

Ricognizione delle aree tutelate per legge

- a) protezione delle fasce costiere marittime
- b) protezione delle coste dei laghi
- c) protezione dei fiumi, torrenti, corsi d'acqua
- d) protezione delle montagne sopra quota di 1200 m s.l.m.
- f) protezione dei parchi e delle riserve naturali
- g) protezione delle aree boscate
- h) disciplina per le aree assegnate alle università agrarie e per le aree gravitate da uso civico
- i) protezione delle zone umide
- m) protezione delle aree di interesse archeologico
- n) protezione punti di interesse archeologico e relativa fascia di rispetto
- m) protezione linee di interesse archeologico e relativa fascia

Individuazione del patrimonio identitario regionale

- aree agricole della campagna romana e delle bonifiche agrarie
- insediamenti urbani storici e relativa fascia di rispetto
- borghi dell'architettura rurale
- beni singoli dell'architettura rurale e storici e relativa fascia di rispetto
- beni puntuali testimonianza dei caratteri archeologici e storici e relativa fascia di rispetto
- beni lineari testimonianza dei caratteri archeologici e storici e relativa fascia di rispetto
- canali delle bonifiche agrarie e relative fasce di rispetto
- beni testimonianza dei caratteri identitari regionali geomorfologici e caso poggi e relativa fascia di rispetto

Ambiti Prioritari per i progetti di conservazione, recupero, riqualificazione, gestione e valorizzazione del paesaggio regionale

- Punti di vista
- Percorsi panoramici
- Parchi archeologici e culturali
- Sistema agrario a carattere permanente
- Arece con fenomeni di frazionamenti fondiari e processi insediativi diffusi
- Discariche, depositi, cave
- Area di intervento

Legenda - Tavola D

- Accolta - parzialmente accolta, con prescrizione
- Accolta - parzialmente accolta, senza prescrizione
- Area di intervento

TAV. C - Beni del patrimonio naturale e culturale e azioni strategiche del PTPR - Scala 1:20.000

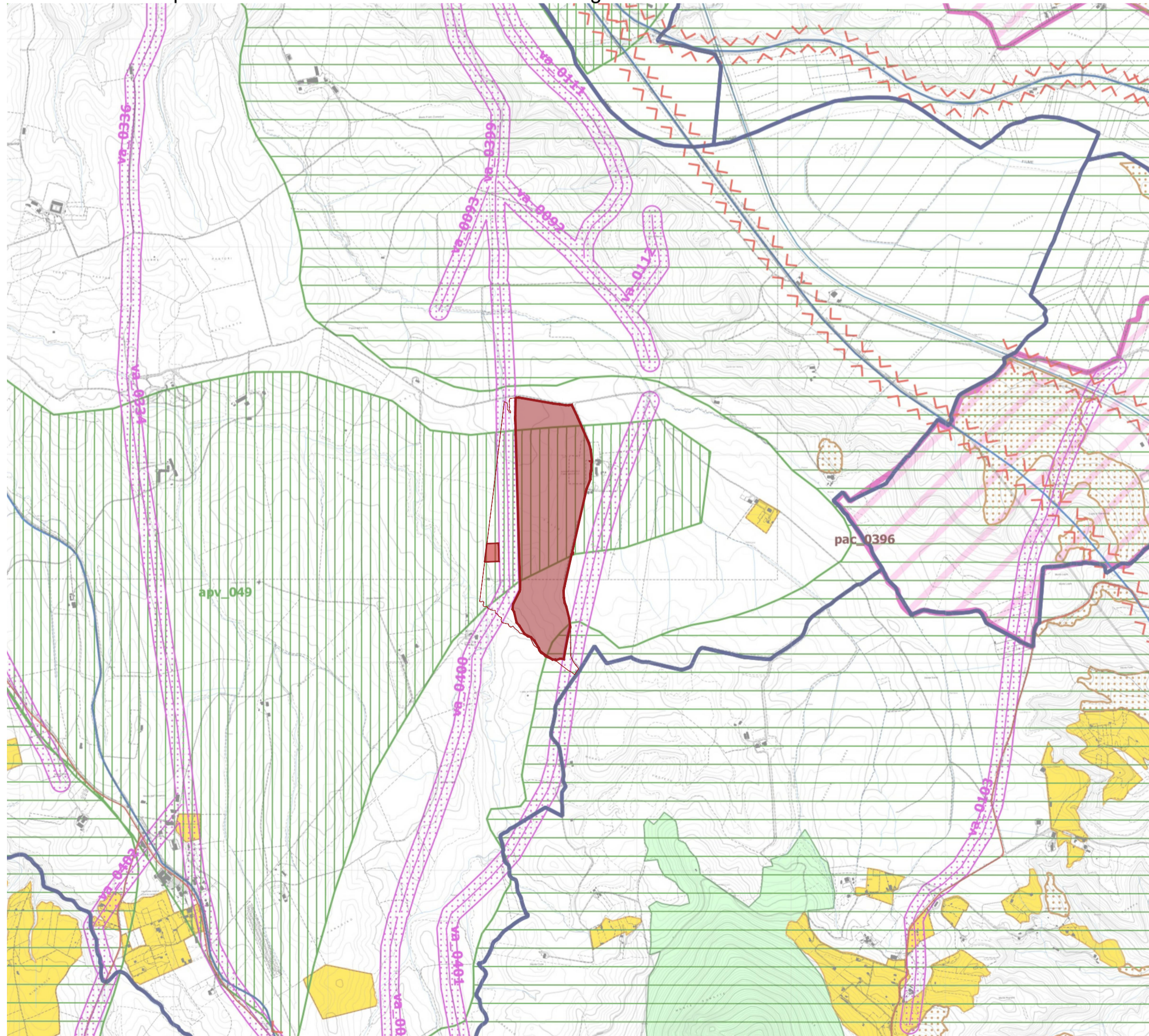

TAV. D - Oggetto area di intervento - Scala 1:20.000

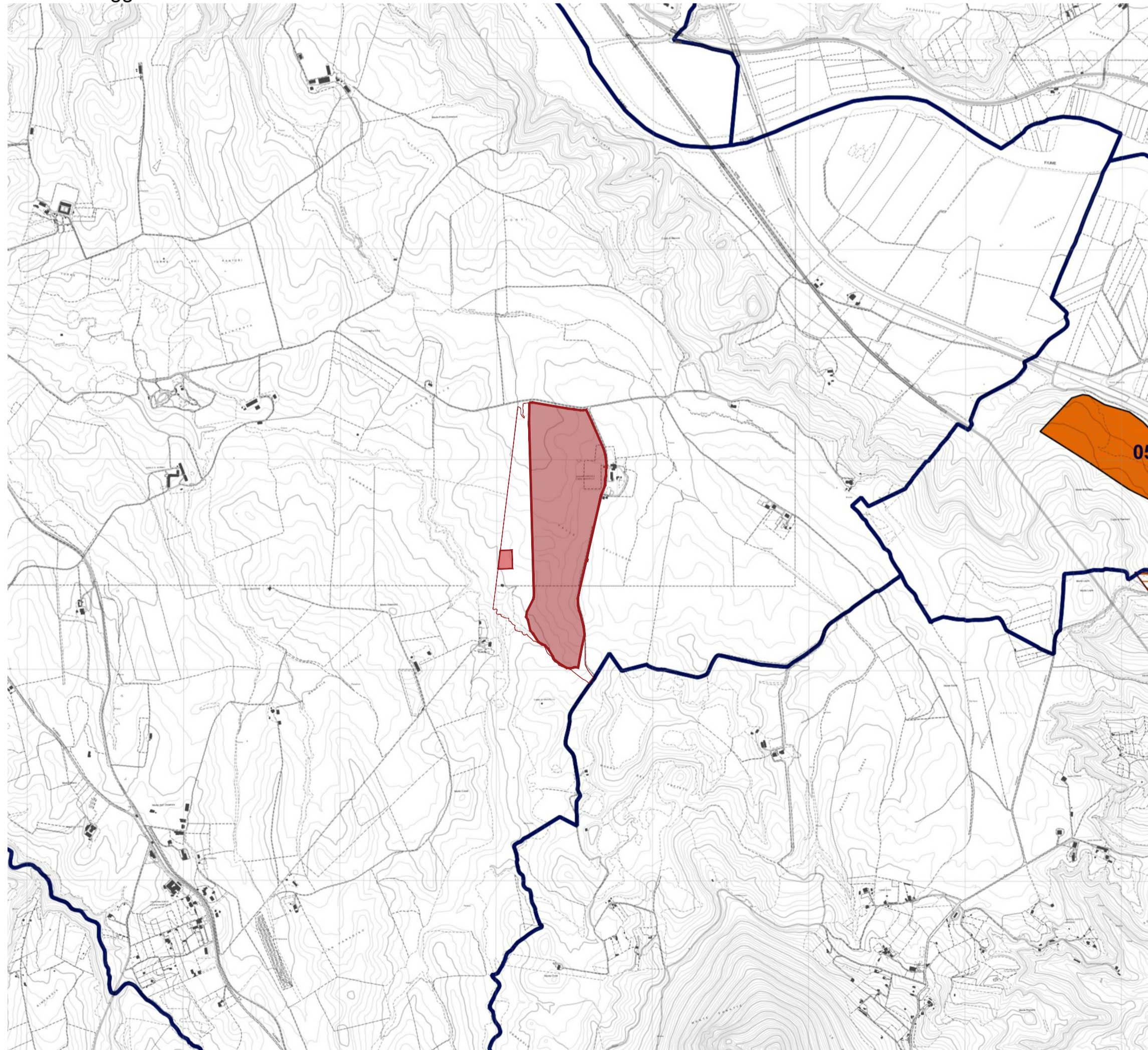

PROGETTO DELLA CENTRALE SOLARE "SOLAR BLOOMS"
 da 29,36 MWp a Civita Castellana (VT)

T03 INQUADRAMENTO SU PTPR
 scala 1:20000
 fonte: Regione Lazio

PROGETTO DEFINITIVO

PACIFICO Proponente
Pacifico Pirite S.R.L.
 Piazza Walther-von-der-Vogelweide,8 - 39100 (BZ)

progetto verde Progetto dell'inserimento paesaggistico e mitigazione
 Progettista: Agr. Fabrizio Cembalo Sambiasi, Arch. Alessandro Visalli
 Collaboratori: Arch. Anna Manzo, Urb. Patrizia Ruggiero, Arch. Anna Sinca

AEDES GROUP Progettazione elettrica e civile
 Progettista: Ing. Rolando Roberto, Ing. Giselle Roberto
 Collaboratori: Ing. Marco Bellini, Ing. Simone Bonacini

MARE RINNOVABILI Consulenza geologia: Geol. Gaetano Ciccarelli
 Consulenza archeologia: Apolka S.R.L.
 Via 1949 Anna dei Lombardi, 16 - 80138 Napoli

rev.	descrizione	formato	elaborazione	controllo	approvazioni		
04	2023	00	Prima consegna	A1	Anna Manzo	Patrizia Ruggiero	Fabrizio Cembalo Sambiasi
		01					
		02					
		03					
		04					
		05					
		06					
		07					