

# IMPIANTO DI RETE PER LA CONNESSIONE DI UN IMPIANTO DI PRODUZIONE DA FONTE SOLARE DELLA POTENZA NOMINALE DI 6.000 kW

UBICATO NEL COMUNE DI GUARDIA PERTICARA (PZ) IN CONTRADA SCALELLA

## IDENTIFICAZIONE ELABORATO

Livello prog.	Codice di Rintracciabilità	Tipo documento	N° elaborato	N° foglio	NOME FILE	DATA	SCALA
PD	T0737853	02	08	01	Guardia2	Giugno 2022	

## REVISIONI

REV.	DATA	DESCRIZIONE	ESEGUITO	VERIFICATO	APPROVATO
01	Giugno 2022	Progetto Definitivo	GD	GS	GS

# PROGETTO DEFINITIVO

DOCUMENTAZIONE GENERALE

GUARDIA PERTICARA  
Fog. 2 Part.: 20-78-21

CP GUARDIA

## CABINA DI CONSEGNA

- PIANTA;
- PROSPETTI;
- SEZIONE;
- IMPIANTO MESSA A TERRA;
- PARTICOLARI.

### PROGETTAZIONE:

Dott. Ing. Saverio GRAMEGNA  
Via Cremona n°47  
70022 Altamura (BA)  
Cell. 3286812690  
E mail: saverio.gramegna@gmail.com



GESTORE RETE ELETTRICA: **e-distribuzione SpA**

### RICHIEDENTE:

GUARDIA PERTICARA  
ENERGIA GROUP 1 SRL  
Via Tirreno n. 63  
85100 Potenza (PZ)

L'amministratore  
GUARDIA PERTICARA  
ENERGIA GROUP 1 SRL  
*Rosario Giordano*

.....  
FIRMA PER BENESTARE

.....  
FIRMA PER BENESTARE

CABINA DI CONSEGNA  
BOX DG2092- Tipo A ed. 03  
SCALA 1:50

PIANTA

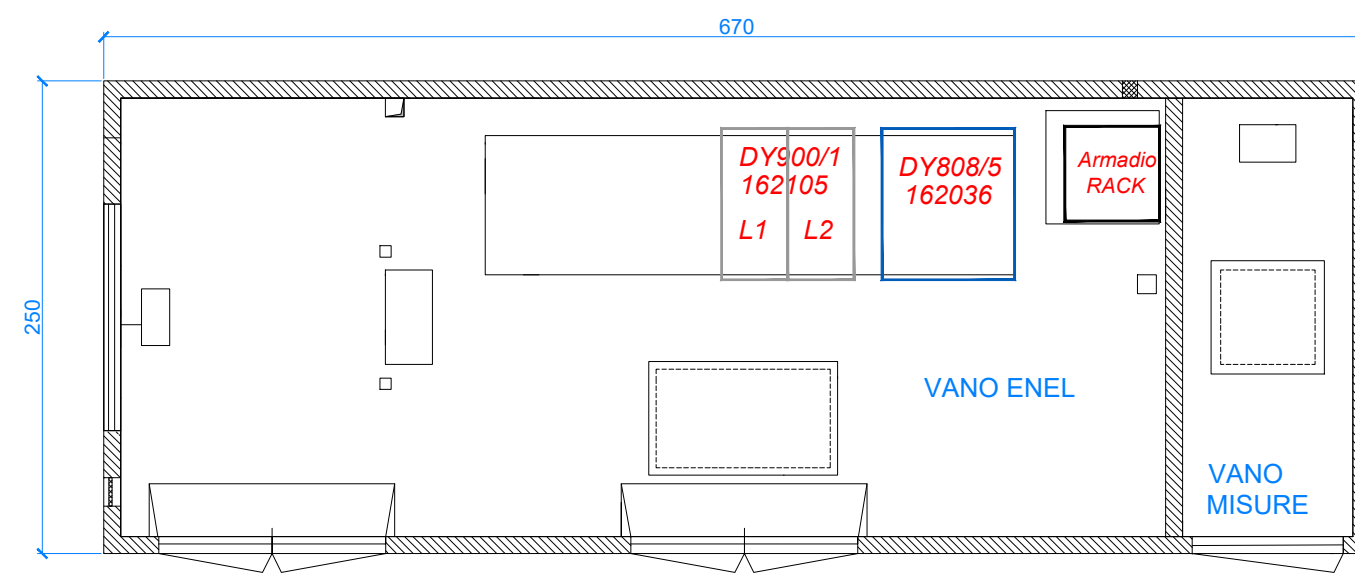

PROSPETTO FRONTALE

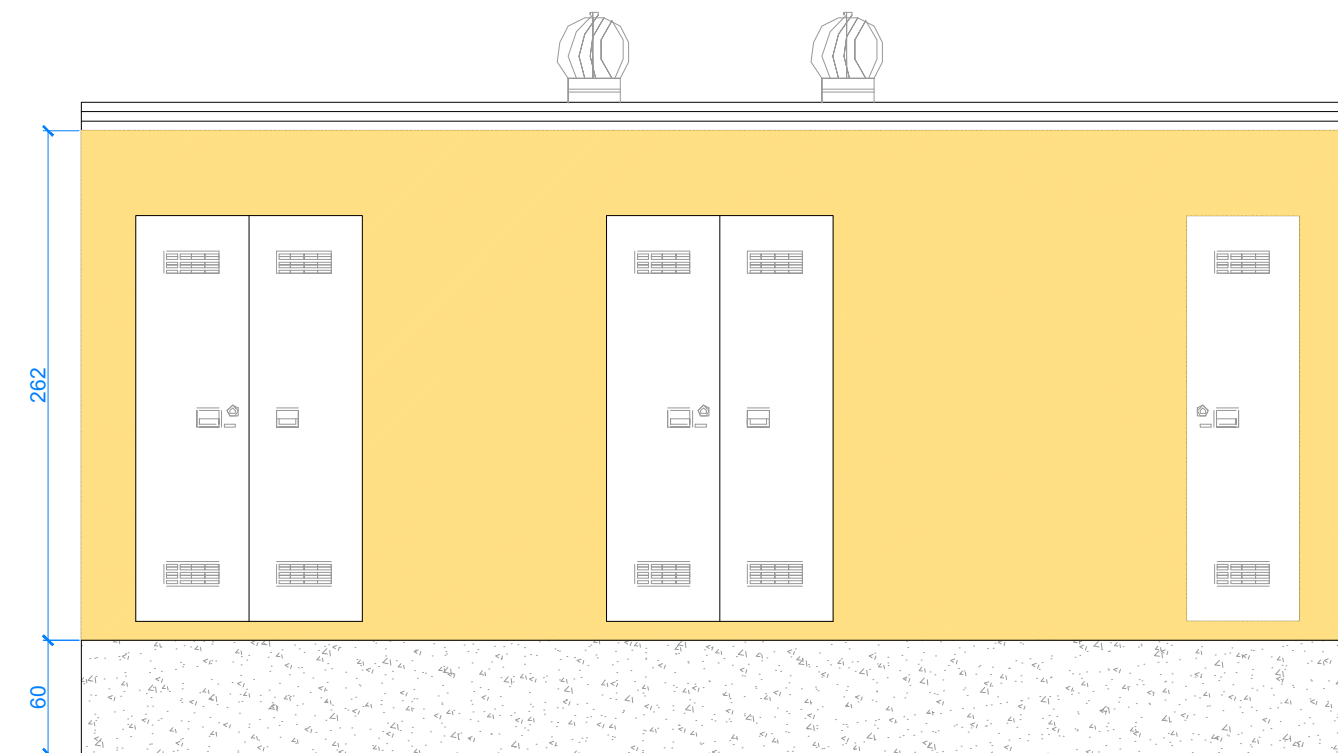

PROSPETTO POSTERIORE

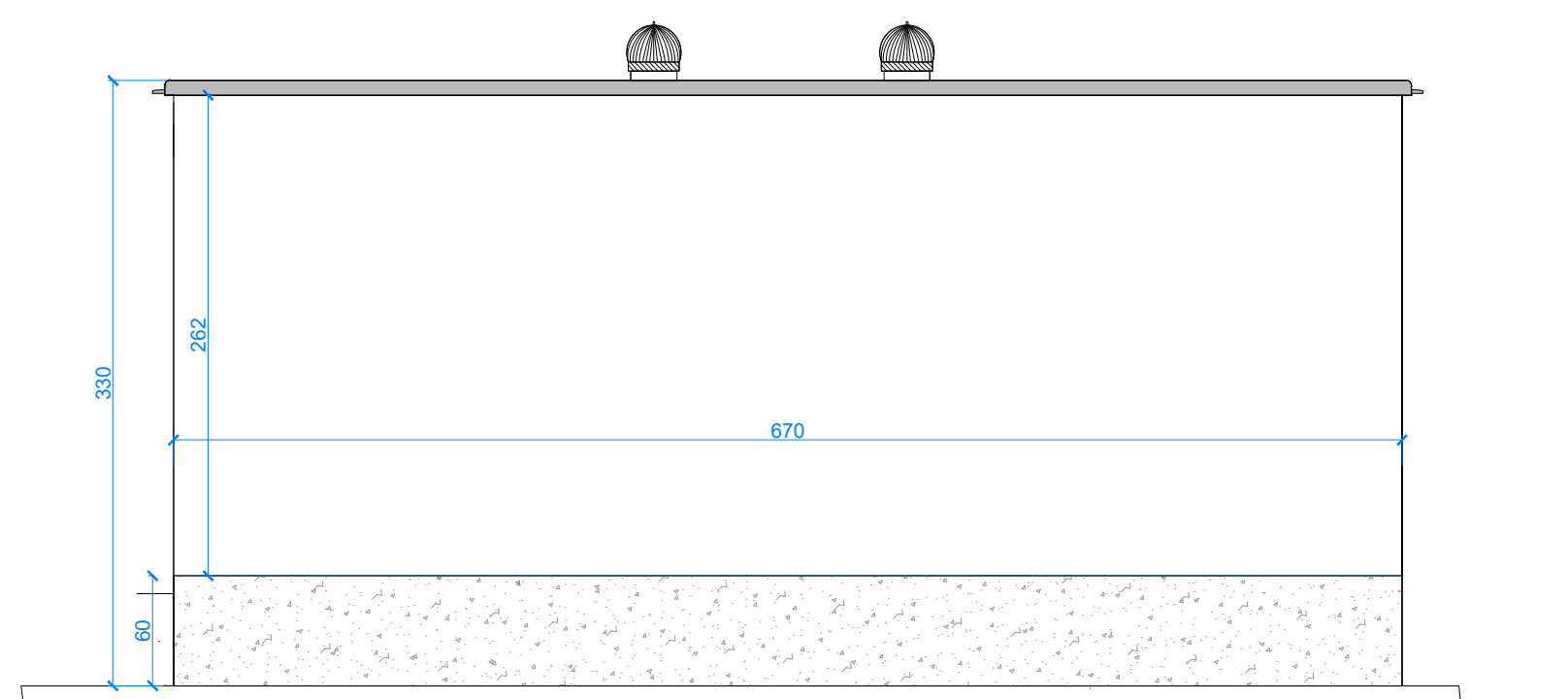

PROSPETTO SINISTRO

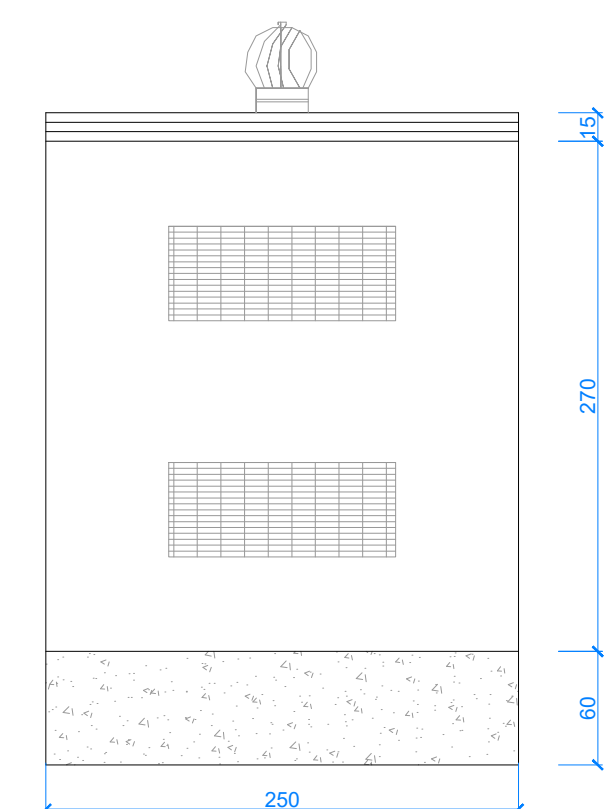

PROSPETTO DESTRO

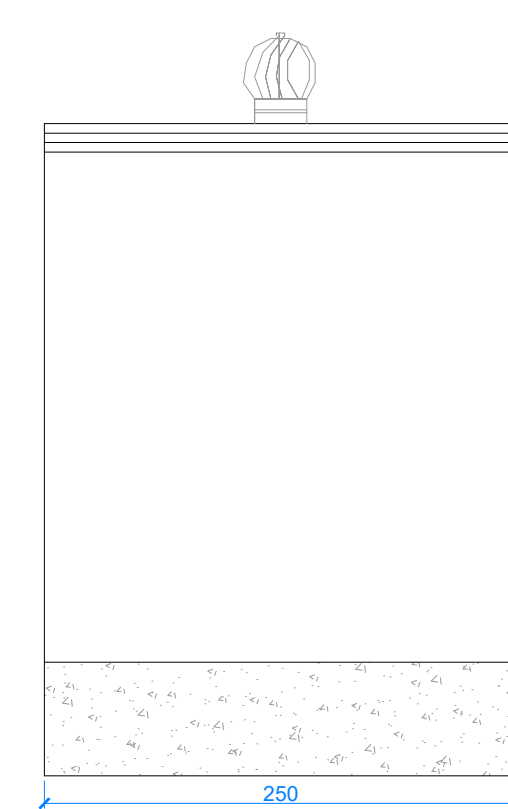

IMPIANTO MESSA A TERRA

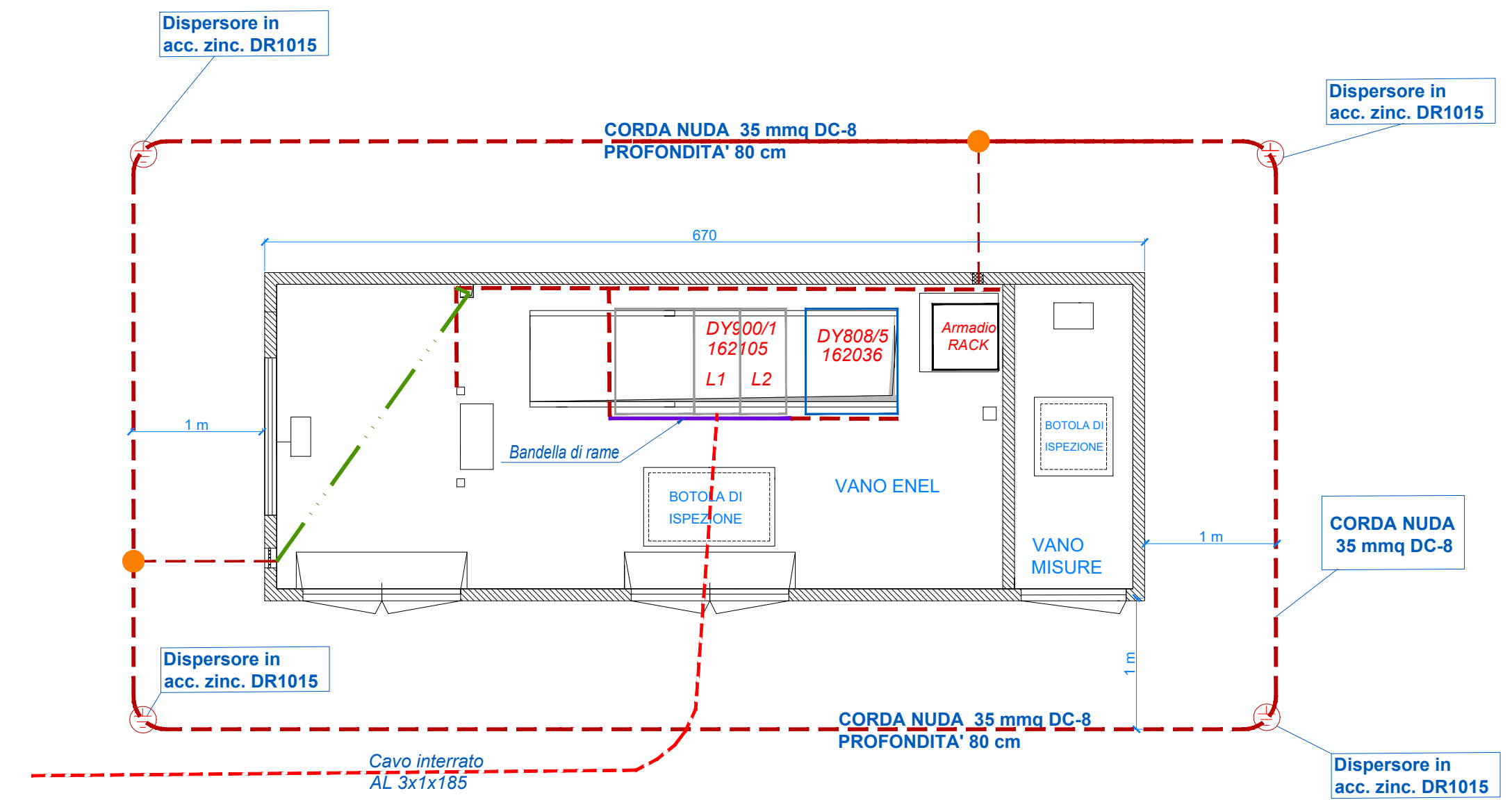

PARTICOLARI

PIANTA

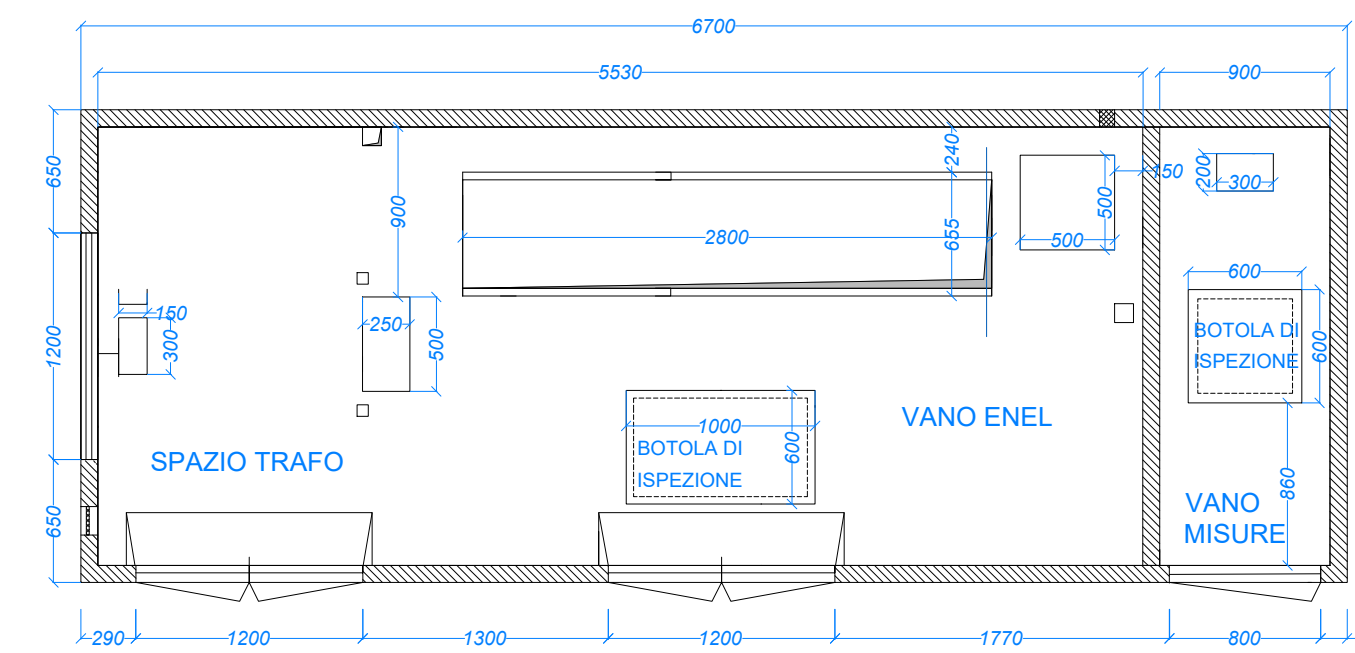

PROSPETTO FRONTALE

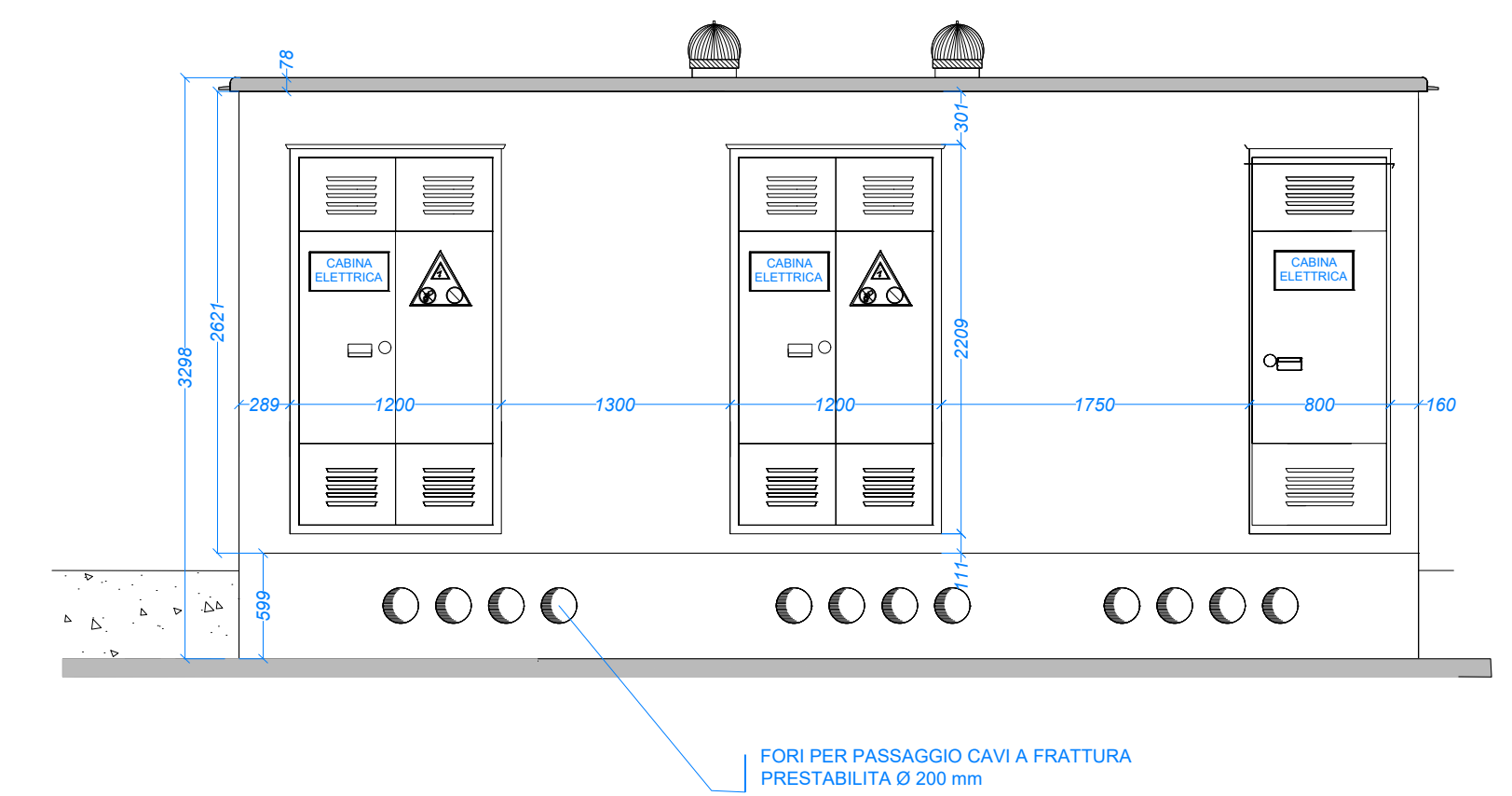

SEZIONE

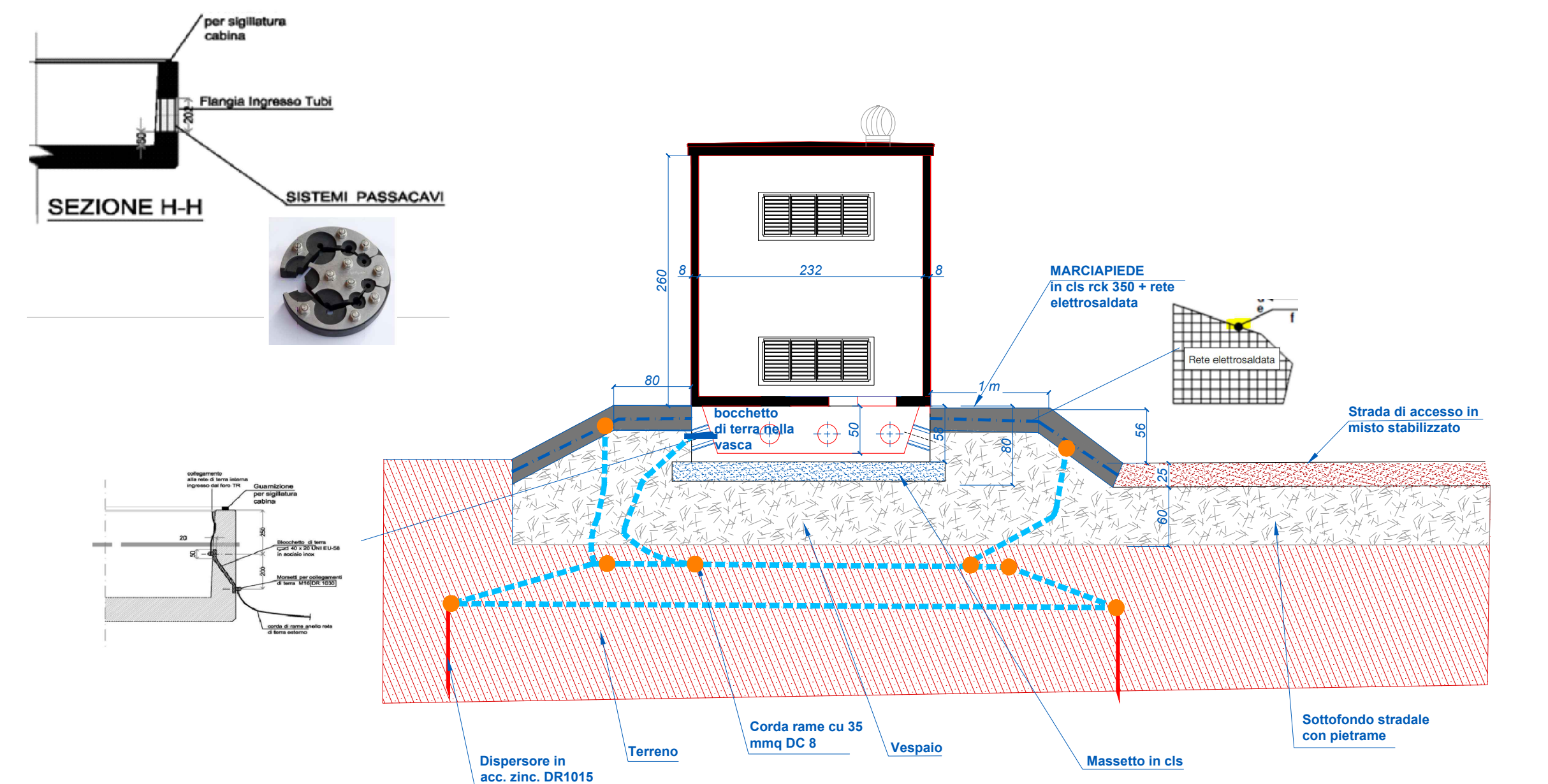

sezione 3D

