

CARTA DEI VINCOLI PAESAGGISTICI
D.Lgs. n. 42/2004 e L.R. 54/2015
Individuazione dei vincoli monumentali nell'area di analisi di 5 km con
indicazione delle distanze dalle aree di progetto

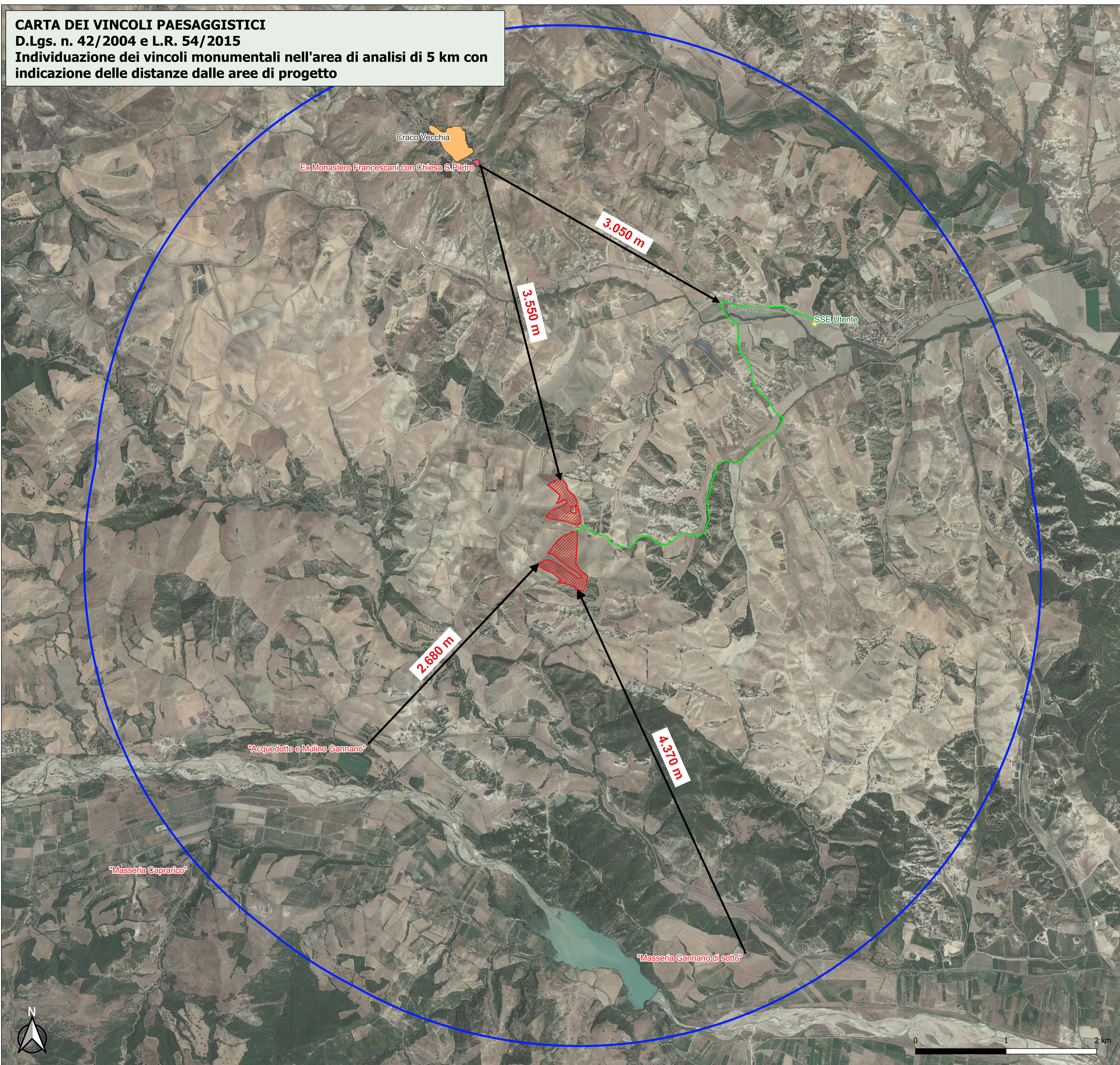

DISTANZE DAI BENI VINCOLATI

- 1. Masseria Gannano di Sotto**
 Distanza minima dall'area di impianto – 4.370 m
 Distanza minima dal cavidotto interrato – 4.650 m
 Distanza dalla SSE – 6.960 m
- 2. Acquedotto e Mulino Gannano**
 Distanza minima dall'area di impianto - 2.680 m
 Distanza minima dal cavidotto interrato 3.270 m
 Distanza dalla SSE – 6.745 m
- 3. Ex Monastero Francescani con Chiesa S. Pietro**
 Distanza minima dall'area di impianto – 3.550 m
 Distanza minima dal cavidotto interrato 3.050 m
 Distanza dalla SSE – 4.050 m
- 4. Craco Vecchia (Geosito)**
 Distanza minima dall'area di impianto – 3.680 m
 Distanza minima dal cavidotto interrato 3.260 m
 Distanza dalla SSE – 4.300 m

LEGENDA

- Area di interesse - 5 km
- Impianto di progetto Bee Craco s.r.l.
- Cavidotto esterno interrato MT
- SSE Utente

**IMPIANTO DI PRODUZIONE DI ENERGIA DA FONTE SOLARE
 "CRACO" DI POTENZA NOMINALE PARI A 18,0 MVA
 E POTENZA INSTALLATA PARI A 19,998 MW**

**REGIONE BASILICATA
 PROVINCIA DI MATERA
 COMUNE DI CRACO**

PROGETTO DEFINITIVO

Tav.:	Titolo:
E33 integr	CARTA DEI VINCOLI PAESAGGISTICI Individuazione dei vincoli monumentali nell'area di analisi di 5 km con indicazione delle distanze dalle aree di progetto

Scala:	Formato Stampa:	Codice Identificatore Elaborato
n.a.	A1	E33_ElaboratoGrafico_33-integr

Progettazione: Dott. Ing. Fabio CALCARELLA Via B. Ramello, 14 - 73100 Lecce Mob. +39 340 824375 fabio.calcarella@gmail.com - fabio.calcarella@ingec.eu	Committente: BEE Craco s.r.l. Largo Michele Novati 1/A CAP 43121 - PARMA (PR) PEC - bee@bee.it
 <i>Fabio Calcarella</i>	

Data	Motivo della revisione:	Redatto:	Controllato:	Approvato:
Marzo 2023	Prima emissione - Richiesta integrazioni MIC	STC	FC	BEE Craco Srl