

DENOMINAZIONE	TRATTO	LUNG. (mt)	NATURA SUOLO
ELETTRODOTTO AT			
TRATTO MN		157,00	TERRENO SEMINATIVO CON INTERFERENZA STRADA PROVINCIALE
TRATTO NO		123,00	TERRENO AGRICOLO SEMINATIVO
LUNGHEZZA COMPLESSIVA		280,00	
ELETTRODOTTO MT			
TRATTO AB		35,6	TERRENO SEMINATIVO
TRATTO BC		144,88	STRADA INTERPODERALE NON ASFALTATA
TRATTO CD		939	TERRENO AGRICOLO SEMINATIVO
TRATTO DE		174,5	STRADA COMUNALE ASFALTATA
TRATTO EF		635	TERRENO AGRICOLO SEMINATIVO
TRATTO FG		580,32	TERRENO AGRICOLO SEMINATIVO
TRATTO GH		340,7	AMBITO NATURALE FIUME BRADANO
TRATTO HI		1023,67	TERRENO AGRICOLO SEMINATIVO
TRATTO IL		40,65	STRADA PROVINCIALE ASFALTATA COMPRESO DI BANCHINA LATERALE
LUNGHEZZA COMPLESSIVA		3914,32	

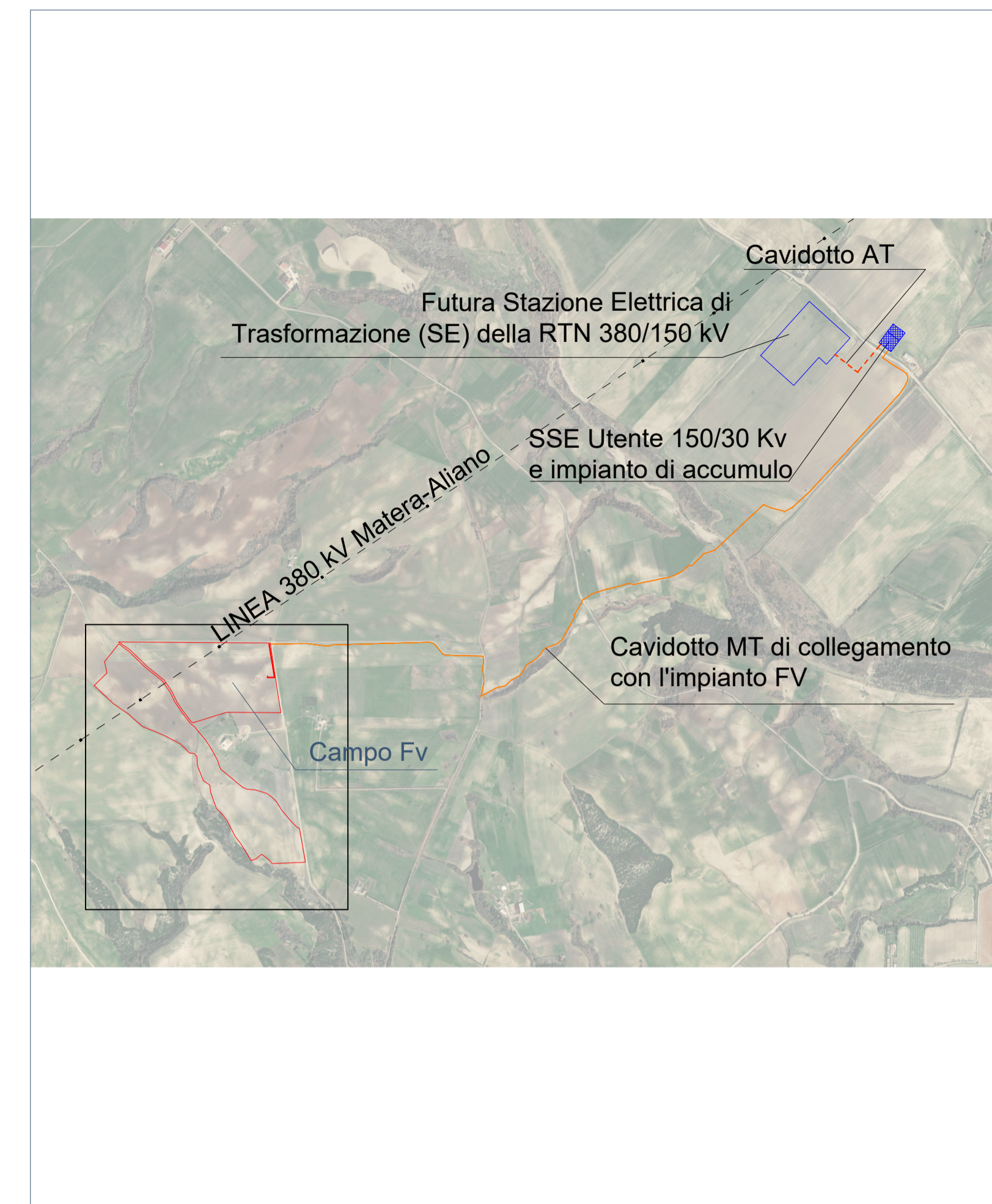
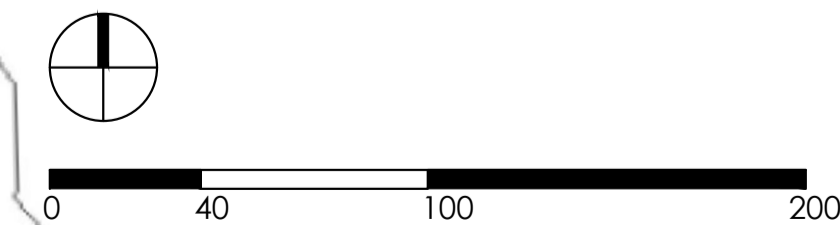

Comune di Grottole (MT)

Regione Basilicata

Committente:

Renantis

RENANTIS s.r.l.
Corso Venezia, 16, Milano (MI)
P. IVA 10500140966

Progetto di un impianto fotovoltaico con sistema di accumulo integrato con impianto olivicolo - denominato "SAN DONATO"

<small>Documento:</small> PROGETTO DEFINITIVO	<small>Documento:</small> A7A11A0PTE_Rev1
<small>Elaborato:</small> Planimetria del tracciato dell'elettrodotto 1 di 4	<small>SCALA:</small> 1 : 2.000
	<small>FOGLIO:</small> 1/4
	<small>FORMATO:</small> A1

Progettazione:

Consorzio stabile Prometeo Srl
via Napoli
71122 Foggia (FG)

Nome file: A7A11A0PTE_Rev1.pdf

il tecnico:

GF TECNO Srl
via dott. O. Giampaolo n. 13
70020 Toritto (BA)

Rev.	Data Revisione	Descrizione Revisione	Redatto	Controllato	Approvato
00	30/07/2021	Prima Emissione	GF Tecno		