

Comune di Grottole (MT)



Regione Basilicata



Committente:



RENANTIS s.r.l.

Corso Italia, 3, Milano (MI)

P. IVA 10500140966

Titolo del Progetto:

Progetto di un impianto fotovoltaico con sistema di accumulo integrato con impianto olivicolo - denominato "SAN DONATO"

Documento: **PROGETTO DEFINITIVO** Documento: **A9D100RRS_Int**

Elaborato: **Relazione preliminare recettori sensibili**

SCALA:	
FOGLIO:	-
FORMATO:	

Progettazione:

 Consorzio stabile Prometeo Srl via Napoli 71122 Foggia (FG)	 GF TECNO Srl via dott. O. Giampaolo n. 13 70020 Toritto (BA)	Nome file: A9D100RRS_Int.pdf il tecnico:
---	--	---

Rev:	Data Revisione	Descrizione Revisione	Redatto	Controllato	Approvato
01	14/07/2023	Prima Emissione			

1 PREMESSA

Per definire e verificare gli impatti, sono stati individuati i corpi ricettori abitati che potrebbero subire gli effetti della realizzazione del parco, in generale sono considerati i ricettori sensibili più prossimi all'impianto fotovoltaico.

Per ricettore si è considerato qualsiasi edificio adibito ad ambiente abitativo individuato dagli strumenti urbanistici comprese le relative aree esterne di pertinenza, o ad attività lavorativa e ricreativa; aree territoriali edificabili già individuate dagli strumenti urbanistici e da loro varianti generali, vigenti alla data di entrata in vigore del regolamento di cui all'art. 11, comma 1, della legge 26 ottobre 1995, n. 447 per gli impianti esistenti, ovvero vigenti al momento del rilascio del provvedimento autorizzativo per gli impianti nuovi.

Per ricettori sensibili sono stati considerati edifici adibiti a scuola, ospedale, casa di cura o casa di riposo e quei luoghi che possono essere abitati per più di 4 ore giorno. Nella zona sono stati individuati tre ricettori.

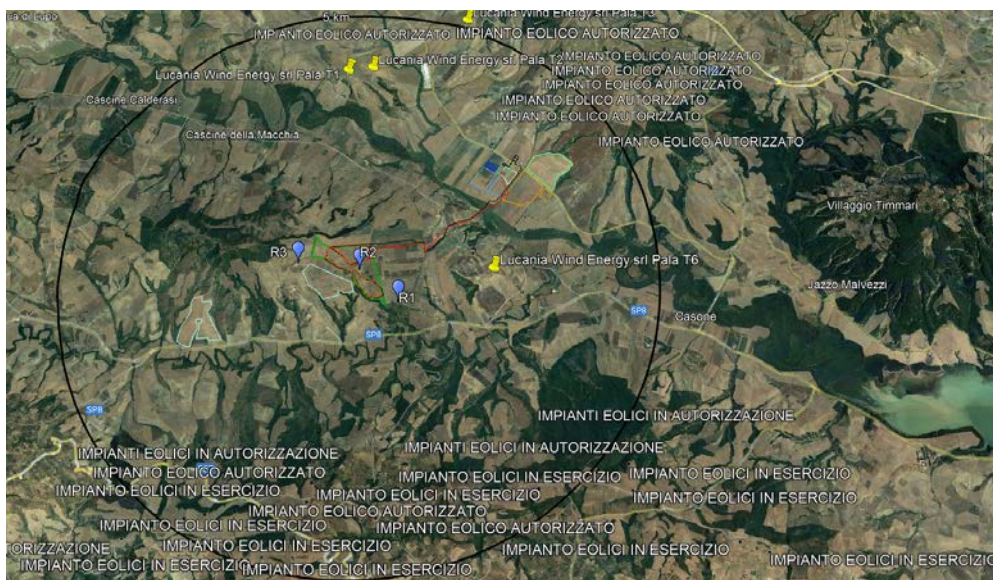

Ricettore 1: a sud del campo FV

	Dati Catastali	
	Comune	Grottole
	Foglio	12
	Particella	200
	Categoria:	D/10

Figura 1: Vista ricettore R 1

Ricettore 2: a est campo FV



	Dati Catastali	
	Comune	Grottole
	Foglio	13
	Particella	144
	Categoria:	A/3-D/10

Figura 2: vista ricettore R2

Ricettore 3: a nord di FV

	Dati Catastali	
	Comune	Grottole
	Foglio	13
	Particella	158
	Categoria:	F/2

Allegata Visura Catastale Ricettore 1



Direzione Provinciale di Matera
Ufficio Provinciale - Territorio
Servizi Catastali

Data: 19/07/2023
Ora: 20:38:30
Numero Pratica: T371473/2023
Pag: 1 - Segue

Catasto fabbricati
Visura attuale per immobile
Situazione degli atti informatizzati al 19/07/2023



Immobile di catasto fabbricati



Causali di aggiornamento ed annotazioni

Informazioni riportate negli atti del catasto al 19/07/2023

Dati identificativi: Comune di GROTTOLE (E213) (MT)

Foglio 12 Particella 200 Subalterno 5

Classamento:

Rendita: Euro 8.383,98

Categoria D/10⁹¹

Indirizzo: CONTRADA BUFALARA n. SNC Piano T-S1 - 1

Ultimo atto di aggiornamento: VARIAZIONE NEL CLASSAMENTO del 08/10/2018 Pratica n. MT0050691 in atti dal 08/10/2018 VARIAZIONE DI CLASSAMENTO (n. 9194.1/2018)

Annotazioni: Classamento e rendita validati

> **Dati identificativi**

Comune di GROTTOLE (E213) (MT)

Foglio 12 Particella 200 Subalterno 5

FRAZIONAMENTO E FUSIONE del 03/11/2017 Pratica n. MT0087468 in atti dal 06/11/2017 FRAZIONAMENTO E FUSIONE (n. 14473.1/2017)

Particelle corrispondenti al catasto terreni

Comune di GROTTOLE (E213) (MT)

Foglio 12 Particella 200

> **Indirizzo**

CONTRADA BUFALARA n. SNC Piano T-S1 - 1

FRAZIONAMENTO E FUSIONE del 03/11/2017 Pratica n. MT0087468 in atti dal 06/11/2017 FRAZIONAMENTO E FUSIONE (n. 14473.1/2017)

Allegata Visura Catastale Ricettore 2



Direzione Provinciale di Matera
Ufficio Provinciale - Territorio
Servizi Catastali

Data: 12/07/2023
Ora: 13:42:42
Numero Pratica: T202755/2023
Pag: 1 - Segue

Catasto fabbricati
Visura attuale per immobile
Situazione degli atti informatizzati al 12/07/2023



Immobile di catasto fabbricati



Causali di aggiornamento ed annotazioni

Informazioni riportate negli atti del catasto al 12/07/2023

Dati identificativi: Comune di GROTTOLE (E213) (MT)

Foglio 13 Particella 144 Subalterno 2

Classamento:

Rendita: Euro 351,19

Categoria A/3⁹¹, Classe 1, Consistenza 6,5 vani

Indirizzo: CONTRADA ALTOGIANNI n. SNC Piano T-1

Dati di superficie: Totale: 206 m² Totale escluse aree scoperte ⁹¹: 169 m²

Ultimo atto di aggiornamento: VARIAZIONE TOPONOMASTICA del 14/12/2016 Pratica n. MT0099413 in atti dal 14/12/2016 VARIAZIONE TOPONOMASTICA D'UFFICIO (n. 30233.1/2016)

Annotazioni: Classamento e rendita validati

> **Dati identificativi**

Comune di GROTTOLE (E213) (MT)

Foglio 13 Particella 144 Subalterno 2

Particelle corrispondenti al catasto terreni

Comune di GROTTOLE (E213) (MT)

Foglio 13 Particella 144

COSTITUZIONE del 29/04/2011 Pratica n. MT0087407 in atti dal 29/04/2011 COSTITUZIONE (n. 2585.1/2011)

Annotazione di immobile: DICHIARATA SUSSISTENZA DEI REQUISITI DI RURALITA' CONDOMANDA PROT. N. MT0205401 DEL 17/10/2011

> **Indirizzo**

CONTRADA ALTOGIANNI n. SNC Piano T-1

VARIAZIONE TOPONOMASTICA del 14/12/2016 Pratica n. MT0099413 in atti dal 14/12/2016 VARIAZIONE TOPONOMASTICA D'UFFICIO (n. 30233.1/2016)



Direzione Provinciale di Matera
Ufficio Provinciale - Territorio
Servizi Catastali

Data: 12/07/2023
Ora: 13:42:42
Numero Pratica: T202758/2023
Pag: 2 - Fine

> **Dati di classamento**

Rendita: **Euro 351,19**
Categoria **A/3^a**, Classe **1**, Consistenza **8,5 vani**

VARIAZIONE del 26/10/2012 Pratica n. MT0154404 in
atti dal 26/10/2012 INSERIMENTO ANNOTAZIONE (n.
11301.1/2012)

Annotazioni: Classamento e rendita validati

> **Dati di superficie**

Totale: **206 m²**
Totale escluse aree scoperte ^{b)}: **189 m²**

Superficie di impianto pubblicata il 09/11/2015
Dati relativi alla planimetria: data di presentazione
29/04/2011, prot. n. MT0087407

> **Intestazione attuale dell'immobile - totale intestati: 1**

> **1. LEROSE Anna Maria**
(CF LRSNMR50L08E147Y)
nata a GRASSANO (MT) il 28/07/1956
Diritto di: Proprietà per 1000/1000 (deriva dall'atto
1)

1. COSTITUZIONE del 29/04/2011 Pratica n.
MT0087407 in atti dal 29/04/2011 COSTITUZIONE (n.
2585.1/2011)

Visura telematica

Tributi speciali: Euro 0,90

Legenda

a) A/3: Abitazioni di tipo economico

b) Escluse le "superfici di balconi, terrazze e aree scoperte pertinenziali e accessorie, comunicanti o non comunicanti"
- cfr. Provvedimento del Direttore dell'Agenzia delle Entrate 29 marzo 2013

Allegata Visura Catastale Ricettore 3



Direzione Provinciale di Matera
Ufficio Provinciale - Territorio
Servizi Catastali

Data: 24/07/2023
Ora: 13:17:29
Numero Pratica: T181621/2023
Pag: 1 - **Segue**

Catasto fabbricati
Visura attuale per immobile
Situazione degli atti informatizzati al 24/07/2023



Immobile di catasto fabbricati



Causali di aggiornamento ed annotazioni

Informazioni riportate negli atti del catasto al 24/07/2023

Dati identificativi: Comune di GROTTOLE (E213) (MT)

Foglio 13 Particella 158 Subalterno 1

Classamento:

Categoria F/2⁹⁾

Indirizzo: CONTRADA ALTOGIANNI n. SN Piano T

Ultimo atto di aggiornamento: VARIAZIONE TOPONOMASTICA del 11/12/2014 Pratica n. MT0117918 in atti dal 11/12/2014 VARIAZIONE DI TOPONOMASTICA (n. 25633.1/2014)

> **Dati identificativi**

Comune di GROTTOLE (E213) (MT)

Foglio 13 Particella 158 Subalterno 1

COSTITUZIONE del 29/11/2012 Pratica n. MT0178021

in atti dal 29/11/2012 COSTITUZIONE (n. 3521.1/2012)

Particelle corrispondenti al catasto terreni

Comune di GROTTOLE (E213) (MT)

Foglio 13 Particella 158

> **Indirizzo**

CONTRADA ALTOGIANNI n. SN Piano T

COSTITUZIONE del 29/11/2012 Pratica n. MT0178021
in atti dal 29/11/2012 COSTITUZIONE (n. 3521.1/2012)

> **Dati di classamento**

Categoria F/2⁹⁾

VARIAZIONE TOPONOMASTICA del 11/12/2014
Pratica n. MT0117918 in atti dal 11/12/2014
VARIAZIONE DI TOPONOMASTICA (n. 25633.1/2014)



Direzione Provinciale di Matera
Ufficio Provinciale - Territorio
Servizi Catastali

Data: **24/07/2023**
Ora: **13:17:29**
Numero Pratica: **T181621/2023**
Pag: **2 - Fine**

> **Intestazione attuale dell'immobile - totale intestati: 1**

> **1. BRONZINO Francesco**
(CF BRNFNC53A02E147H)

nato a GRASSANO (MT) il 02/01/1953
Diritto di: Proprieta' per 1/1 (deriva dall'atto 1)

1. COSTITUZIONE del 29/11/2012 Pratica n.
MT0178021 in atti dal 29/11/2012 COSTITUZIONE (n.
3521.1/2012)

Visura telematica

Tributi speciali: Euro 0,90

Legenda

a) F/2: Unita' collabente