

**Legenda**

**IMPIANTO IN PROGETTO**

- Stazione "Raddusa 380"
- Cabina utente 30/150 kV
- Area impianto
- Area destinata a compensazione ambientale
- Elettrodotto 150 kV
- Cavidotto interno
- Cavidotto esterno

**RETE NATURA 2000**

- Corridoi lineari
- Corridoi diffusi
- Rete Natura 2000
- SIC
- ZSC
- ZPS
- EUAP
- Aree IBA

**LIMITI AMMINISTRATIVI**

- Località Principali
- Limite Comunale
- Limite Provinciale

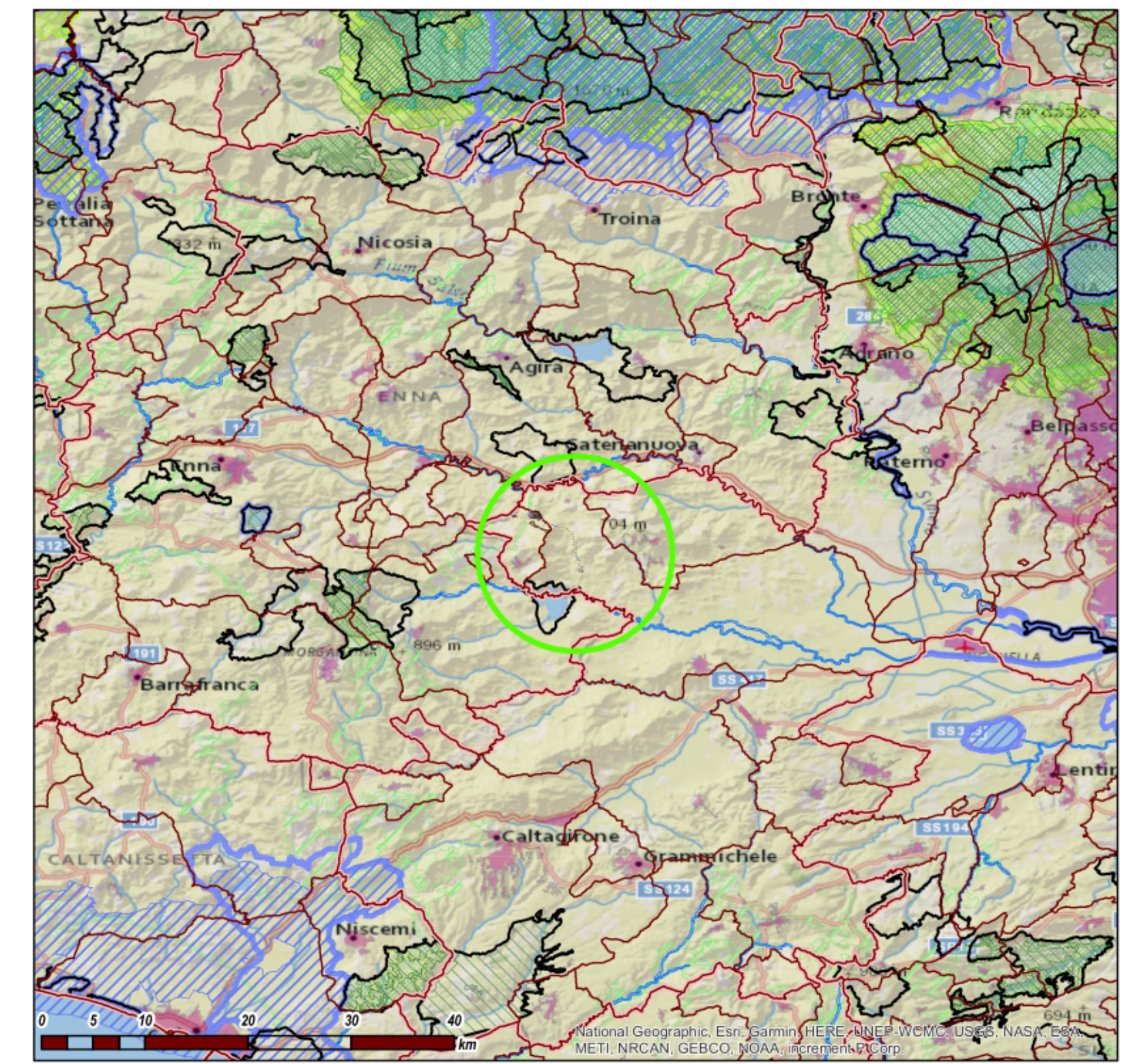

Regione SICILIA

Provincia CATANIA

**PROGETTO PER LA REALIZZAZIONE DI UN PARCO AGRIVOLTAICO E DELLE RELATIVE OPERE DI CONNESSIONE ALLA RTN**

Comune di Raddusa  
Località "Pietra Pizzuta"

---

**A. PROGETTO DEFINITIVO DELL'IMPIANTO, DELLE OPERE CONNESSE E DELLE INFRASTRUTTURE INDISPENSABILI**

**ELABORATI GRAFICI**

Codice: **LBT01** Autorizzazione Unica ai sensi del D. Lgs 387/2003 e D. Lgs 152/2006

N° elaborato: **A.13.SIA.11** Carta delle Aree Naturali Protette

N° Foglio	Tot. Fogli	Formato	Scala	Tipo di documento
1	1	A0	1:50.000/500.000	Progetto Definitivo

Progettazione		Progettisti	
<b>Qair</b> Italia		Ing. VASSALLI Quirino	
<p><b>Proponente</b></p> <p><b>ITS Turpino</b> ITS TURPINO Srl via Catania n.317 95123 CATANIA (CT) P. IVA 05766360878</p>		<p><b>Progettisti</b></p> <p>Ing. SPERANZA Carmine Antonio</p>	
<p><b>Rappresentante legale Proponente</b></p> <p>Emmanuel MACQUERON</p>		<p><b>Data</b></p> <p>Aprile 2023</p>	

Rev.	Data	Descrizione	Elaborato	Contrattato	Approvato
00	04/2023	Emissione	QV	ASU/DF	QV

ITS\_LBT01\_A130411 - carta delle aree naturali protette.mxd | ITS\_LBT01\_A130411 - carta delle aree naturali protette.pdf  
 ITS TURPINO S.r.l. - Via S. Catania, 317 - 95123 Catania (CT) - Italia - Tel. (+39) 0971.283416 - P. 05766360878 - pec: itsturpinopec.it