

**Legenda**

**IMPIANTO IN PROGETTO**

- Stazione "Raddusa 380"
- Cabina utente 30/150 kV
- Area impianto
- Area destinata a compensazione ambientale
- Elettrodotto 150 kV
- Cavidotto interno
- Cavidotto esterno

**RETE NATURA 2000**

- Corridoi lineari
- Corridoi diffusi
- Rete Natura 2000
- SIC
- ZSC
- ZPS
- EUAP
- Aree IBA

**LIMITI AMMINISTRATIVI**

- Località Principali
- Limite Comunale
- Limite Provinciale

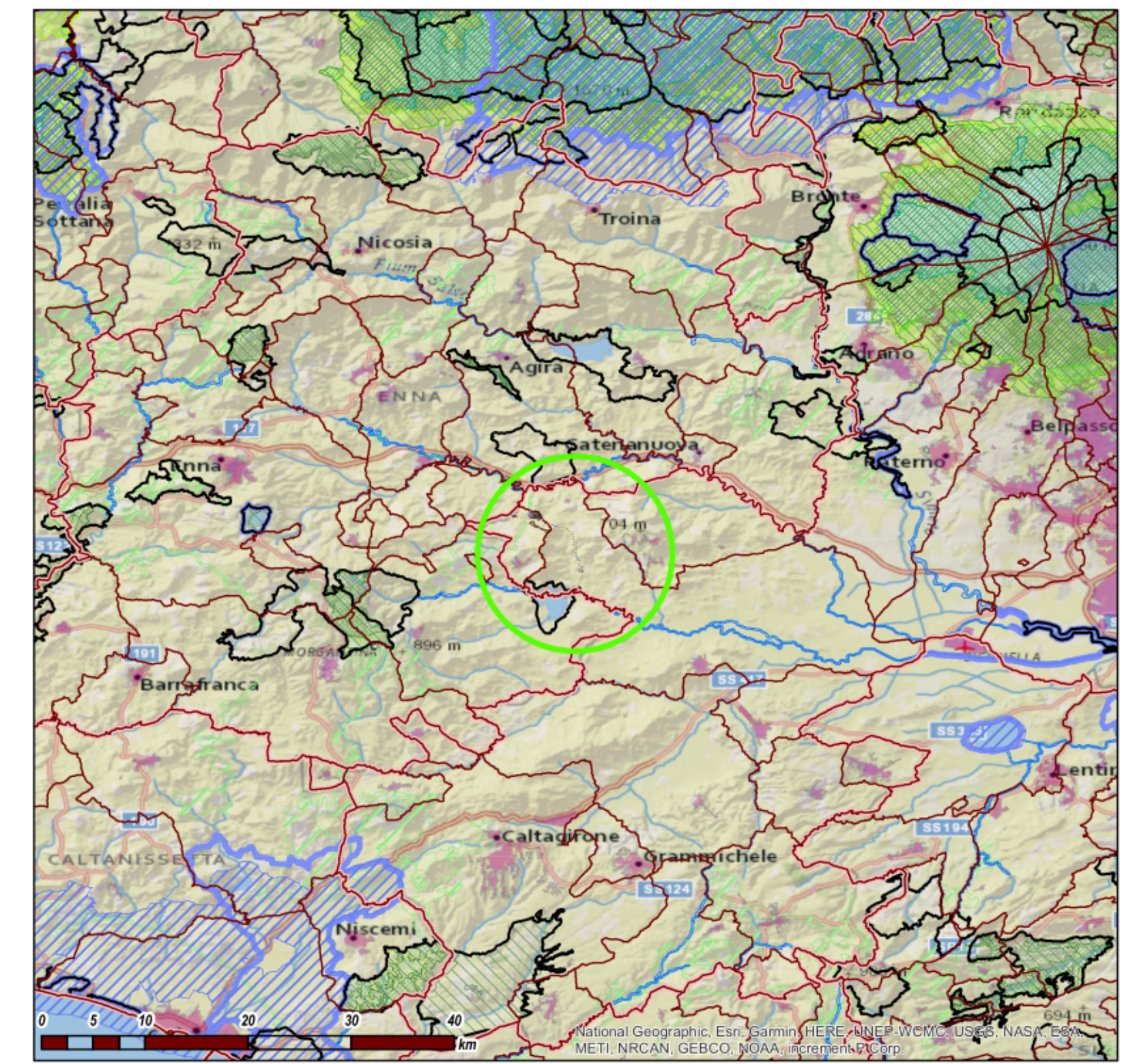

Regione SICILIA

Provincia CATANIA

**PROGETTO PER LA REALIZZAZIONE DI UN PARCO AGRIVOLTAICO E DELLE RELATIVE OPERE DI CONNESSIONE ALLA RTN**

Comune di Raddusa  
Località "Pietra Pizzuta"

---

**A. PROGETTO DEFINITIVO DELL'IMPIANTO, DELLE OPERE CONNESSE E DELLE INFRASTRUTTURE INDISPENSABILI**

**ELABORATI GRAFICI**

Codice: **LBT01** Autorizzazione Unica ai sensi del D. Lgs 387/2003 e D. Lgs 152/2006

N° elaborato: **A.13.SIA.11** Carta delle Aree Naturali Protette

N° Foglio	Tot. Fogli	Formato	Scala	Tipo di documento
1	1	A0	1:50.000/500.000	Progetto Definitivo

**Progettazione**

**Qair**  
Italia

**Proponente**

**ITS Turpino**  
ITS TURPINO Srl  
via Catania n.317  
95123 CATANIA (CT)  
P. IVA 05766360878

**Rappresentante legale Proponente**  
Emmanuel MACQUERON

**Data**  
Aprile 2023

**Progettisti**

Ing. VASSALLI Quirino

Ing. SPERANZA Carmine Antonio

Rev.	Data	Descrizione	Elaborato	Contrattato	Approvato
00	04/2023	Emissione	SL	QV/ASJ/DF	QV

ITS\_LBT01\_A130411 - carta delle aree naturali protette.mxd | ITS\_LBT01\_A130411 - carta delle aree naturali protette.pdf  
 ITS TURPINO S.r.l. - Via S. Catania, 317 - 95123 Catania (CT) - Italia - Tel. (+39) 0971.283416 - P.I. 05766360878 - pec: itsturpino@pec.it