

LEGENDA

- OPERE CONNESSE**
- CavidottoMT
 - Sottostazione30_36
 - CavidottoAT
 - Stazione TERNA S.p.a. (da realizzare)
- IMPIANTO AGROVOLTAICO**
- Confini Catastali dell'impianto agrovoltaico
 - Tracker (inseguitori monassiali e moduli fotovoltaici)
 - Recinzione impianto
 - Viabilità di servizio dell'impianto
 - Cabina di campo
 - Aree di mitigazione visiva
- Componenti agronomiche**
- Oliveto non recintato
 - Oliveto recintato
 - Colture prative e foraggere

- AREE E SITI NON IDONEI (rif. Appendice A P.I.E.A.R. - par. 2.2.3.1.)**
- Sito storico - monumentale
 - Sito storico - monumentale - buffer di 300 m
 - Sito archeologico - buffer 300 m
 - Area fluviale, umida, lacuale e diga artificiale - buffer di 150 m
 - Area boscata

- Areae boscate ed a pascolo percorse da incendio (ultimi 10 anni)**
- Incendi anno 2010
 - Incendi anno 2011
 - Incendi anno 2012
 - Incendi anno 2015
 - Incendi anno 2016
 - Incendi anno 2017
 - Incendi anno 2019
 - Incendi anno 2020
 - Incendi anno 2021
 - Incendi anno 2022

MapServer_DTM_CTR

Nella presente carta vengono riportate le aree ed i siti non idonei presenti, così come definiti nel paragrafo 2.2.3. dell'Appendice A del P.I.E.A.R. "Procedure per la costruzione e l'esercizio degli impianti fotovoltaici di grande generazione".

Aree e siti non idonei (rif. Appendice A del P.I.E.A.R. - par. 2.2.3.1.)

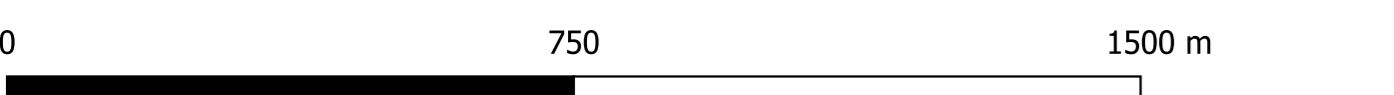
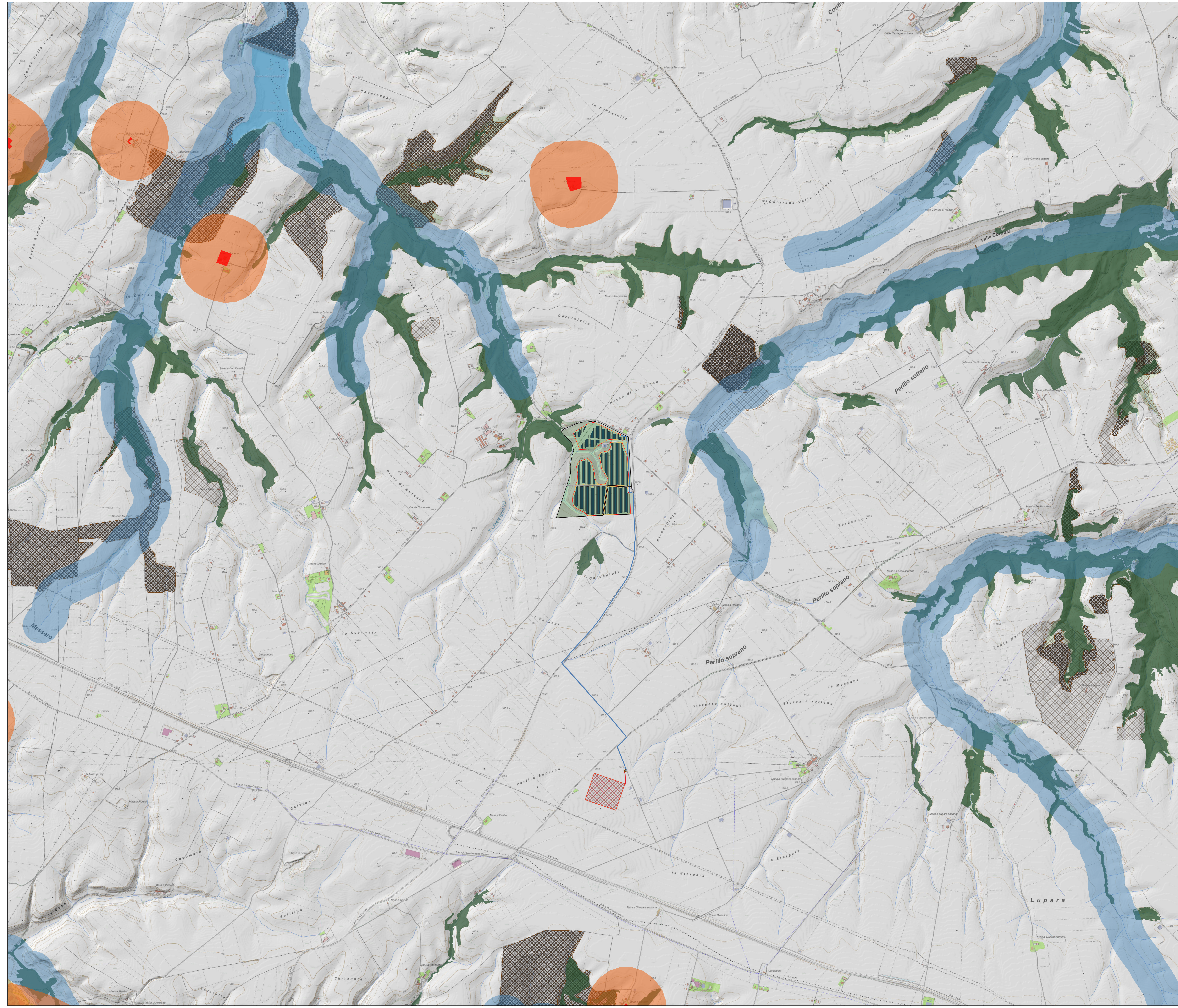

REGIONE BASILICATA

PROVINCIA DI POTENZA

COMUNE DI VENOSA

Progetto per la costruzione e l'esercizio di un impianto agrovoltaico e delle relative opere connesse, di potenza pari a 19,49115 MW DC e 18,00 MW AC

In Località Boreano nel Comune di Venosa (PZ)

COMMITTENTE

METKA EGN RENEWABLES DEVELOPMENT ITALY S.r.l.
 Piazza Fontana 6, 20122 Milano (MI) - P. Iva 11737990967

PROGETTATORE

Simec S.r.l. Società di Ingegneria Via S. Pertini 35, 71020 Rocchetta Sant'Antonio (FG)

Elaborato redatto da: Ing. Spigone Francesco Paolo Ordine degli Ingegneri prov. di Foggia, n. Iscrizione 2192

Collaborazione: arch. Giuseppe Pulziti

PROGETTO DEFINITIVO

TITOLO

Carta dei vincoli: aree e siti non idonei - P.I.E.A.R.

Numero documento	Scala	Formato Stampa
01	1:10.000	A0
File	Tip. doc.	Prog. doc.
D	D	A.12.a.4.1
Rev.	Data	Descrizione revisione
00	20/10/2023	Redazione
01	10/05/2023	Aggiornamento per passaggio a 38 kV

Rev.	Data	Descrizione revisione	Redato	Controllato	Approvato
00	20/10/2023	Redazione			
01	10/05/2023	Aggiornamento per passaggio a 38 kV			