

LEGENDA

OPERE CONNESSE

- CavidottoMT
- Sottostazione30_36
- CavidottoAT
- Stazione TERNA S.p.a. (da realizzare)

IMPIANTO AGROVOLTAICO

- Confini Catastrali dell'impianto agrovoltaico
- Tracker (inseguitori monassiali e moduli fotovoltaici)
- Recinzione impianto
- Viabilità di servizio dell'impianto
- Cabina di campo
- Aree di mitigazione visiva

Componenti agronomiche

- Oliveto non recintato
- Oliveto recintato
- Culture prative e foraggere

AREE E SITI NON IDONEI PRESENTI - BENI CULTURALI

(rif. Alleg. C della L.R. 30/12/2005, N. 54 e s.m.i.)

- Beni monumentali
 - Beni monumentali esterni al perimetro dei centri urbani
 - Beni monumentali esterni al perimetro dei centri urbani - buffer di 300 m
 - Beni monumentali esterni al perimetro dei centri urbani - buffer di 301-1000 m

- Beni archeologici ope legis
 - Tratturi vincolati ai sensi del D.M. 22/12/1983 - Area catastale

Comparti

- Ager Venusinus

MapServer_DTM_CTR

Nella presente carta vengono riportate le aree ed i siti non idonei, così come individuati dalla L.R. 30/12/2005, n. 54 e s.m.i., relativamente agli impianti fotovoltaici di grande generazione. Si precisa che tali aree, ai sensi del D.M. 10/09/2010 risultano da sottoporre ad eventuali prescrizioni per un corretto inserimento nel territorio degli impianti.

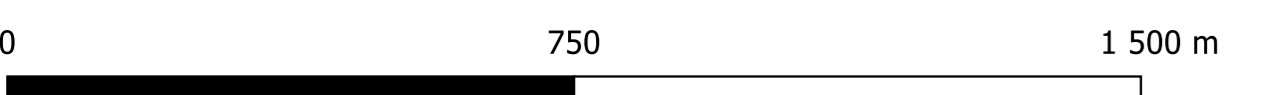
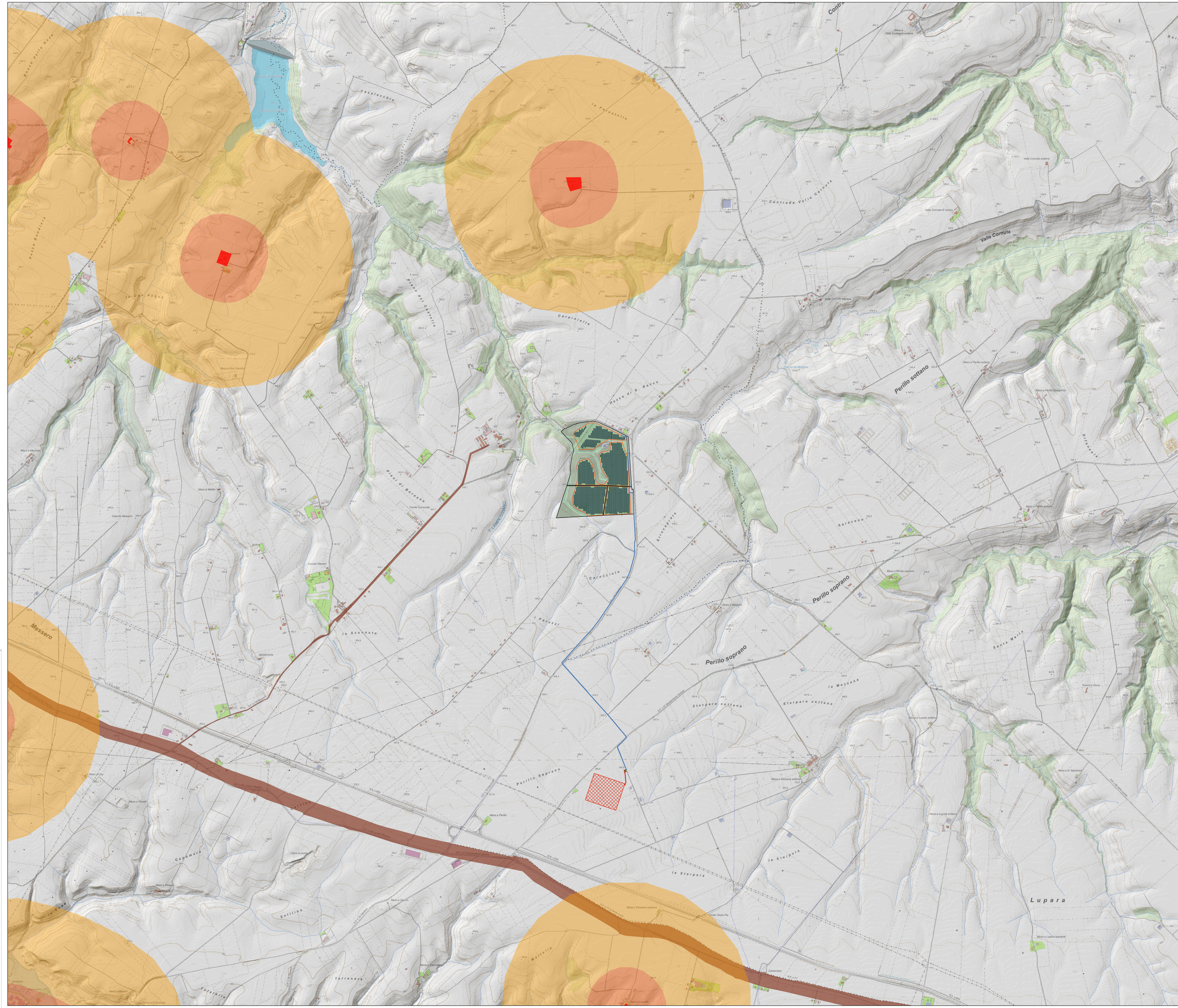

REGIONE BASILICATA PROVINCIA DI POTENZA

COMUNE DI VENOSA

Progetto per la costruzione e l'esercizio di un impianto agrovoltaico e delle relative opere connesse, di potenza pari a 19,49115 MW DC e 18,00 MW AC
 In Località Boreano
 nel Comune di Venosa (PZ)

Comitente: **METKA EGN RENEWABLES DEVELOPMENT ITALY S.r.l.**
 Piazza Fontana 6, 20122 Milano (MI) - P. Iva 11737990967

Progettazione: **Simec S.r.l.**
 Società di Ingegneria
 Via S. Pertini 35, 71020 Rocchetta Sant'Antonio (FG)

Elaborato redatto da: **Ing. Spagone Francesco Paolo**
 Ordine degli Ingegneri prov. di Foggia, n. iscrizione 2192

Collaborazione: arch. Giuseppe Pulizzi

PROGETTO DEFINITIVO

Titolo: **Carta dei vincoli: aree da sottoporre ad eventuali prescrizioni - L.R. 54/15 - Beni Culturali**

Numero documento	Forma	Tipologia	Progr. doc.	Rev.	Scala	Formato Stampa
	D	D	A.12.a.4.2	01	1:10.000	A4
					Nome file / Identificatore	
					METKA_VENOSAD1_A12a4_2_LISA_P1_REV01	

Rev.	Data	Descrizione revisione	Stato	Constatato	Approvato
00	20/10/2021	Redazione			
01	10/05/2023	Aggiornamento per passaggio a 36 kV			