

LEGENDA

- OPERE CONNESSE**
- CavidottoMT
  - Sottostazione30\_36
  - CavidottoAT
  - Stazione TERNA S.p.a. (da realizzare)

- IMPIANTO AGROVOLTAICO**
- Confini Catastrali dell'impianto agrovoltaico
  - Tracker (inseguitori monassiali e moduli fotovoltaici)
  - Recinzione impianto
  - Viabilità di servizio dell'impianto
  - Cabina di campo
  - Aree di mitigazione visiva
- Componenti agronomiche**
- Oliveto non recintato
  - Oliveto recintato
  - Culture prative e foraggiere

**AREE E SITI NON IDONEI PRESENTI - BENI CULTURALI**  
(rif. Alleg. C della L.R. 30/12/2005, N. 54 e s.m.i.)

- Beni monumentali**
- Beni monumentali esterni al perimetro dei centri urbani
  - Beni monumentali esterni al perimetro dei centri urbani - buffer di 300 m
  - Beni monumentali esterni al perimetro dei centri urbani - buffer di 301-1000 m

**Beni archeologici ope legis**

- Tratturi vincolati ai sensi del D.M. 22/12/1983 - Area catastale

- Comparti**
- Ager Venusinus

MapServer\_DTM\_CTR

Nella presente carta vengono riportate le aree ed i siti non idonei, così come individuati dalla L.R. 30/12/2005, n. 54 e s.m.i., relativamente agli impianti fotovoltaici di grande generazione. Si precisa che tali aree, ai sensi del D.M. 10/09/2010 risultano da sottoporre ad eventuali prescrizioni per un corretto inserimento nel territorio degli impianti.

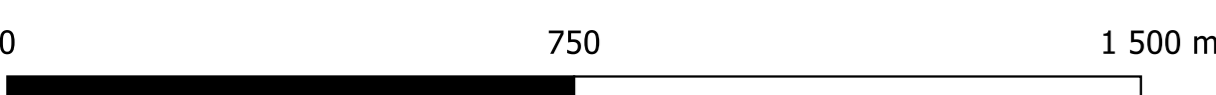
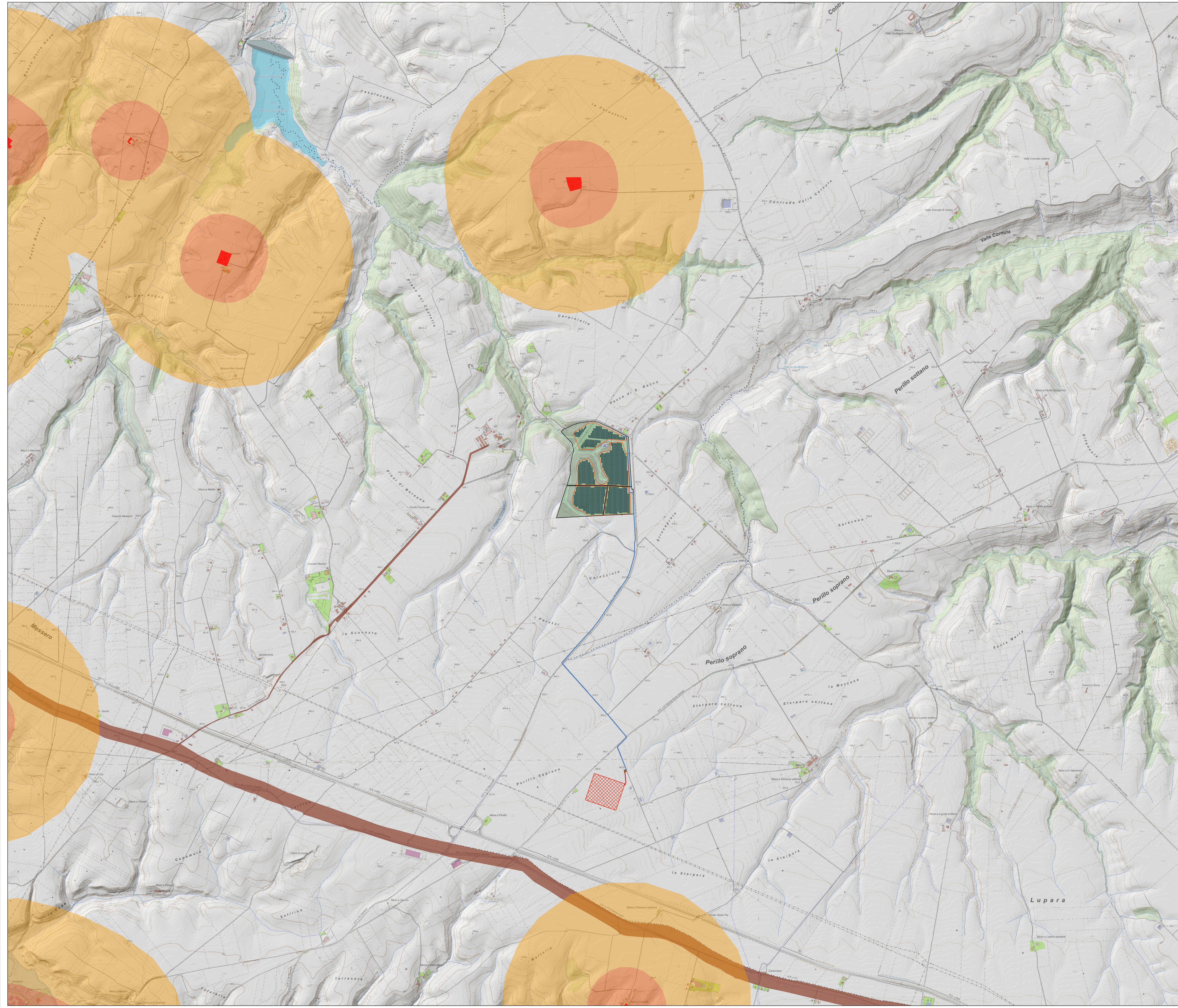

REGIONE BASILICATA      PROVINCIA DI POTENZA

COMUNE DI VENOSA

**Progetto per la costruzione e l'esercizio di un impianto agrovoltaico e delle relative opere connesse, di potenza pari a 19,49115 MW DC e 18,00 MW AC**  
In Località Boreano nel Comune di Venosa (PZ)

Comittenza: **METKA EGN RENEWABLES DEVELOPMENT ITALY S.r.l.**  
Piazza Fontana 6, 20122 Milano (MI) - P. Iva 11737990967

Progettazione: **Simec S.r.l.** Società di Ingegneria Via S. Pertini 35, 71020 Rocchetta Sant'Antonio (FG)  
Elaborato redatto da: **Ing. Spagnone Francesco Paolo** Ordine degli Ingegneri prov. di Foggia, n. iscrizione 2192  
Collaborazione: arch. Giuseppe Pulizzi

PROGETTO DEFINITIVO

TITOLO: **Carta dei vincoli: aree da sottoporre ad eventuali prescrizioni - L.R. 54/15 - Beni Culturali**

Numero documento:	Scala:	Formato Stampa:
File: D	1:10.000	A0
Tip. doc.: D	Home file / Identificatore:	
Prgr. doc.: A.13.12.01a	METKA_VENOSA01_A.13.12.01a	
Rev.: 01	URSA_RCV01	

Rev.	Data	Descrizione revisione	Realizzato	Controllato	Approvato
00	20/10/2021	Redazione			
01	10/05/2023	Aggiornamento per passaggio a 38 kV			