

LEGENDA

OPERE CONNESSE

- CaviddottaMT
- Sottostazione30\_36
- CaviddottaAT
- Stazione TERNA S.p.a. (da realizzare)

IMPIANTO AGROVOLTAICO

- Confini Catastali dell'impianto agrovoltaico
- Tracker (inseguitori monassiali e moduli fotovoltaici)
- Recinzione impianto
- Viabilità di servizio dell'impianto
- Cabina di campo
- Aree di mitigazione visiva

Componenti agronomiche

- Oliveto non recintato
- Oliveto recintato
- Culture prative e foraggere

AREE E SITI NON IDONEI PRESENTI - BENI CULTURALI (rif. Alleg. C della L.R. 30/12/2005, N. 54 e s.m.i.)

- Beni monumentali
  - Beni monumentali esterni al perimetro dei centri urbani
  - Beni monumentali esterni al perimetro dei centri urbani - buffer di 300 m
  - Beni monumentali esterni al perimetro dei centri urbani - buffer di 301-1000 m

Beni archeologici ope legis

- Tratturi vincolati ai sensi del D.M. 22/12/1983 - Area catastale

Comparti

- Ager Venusinus

Google Satellite

Nella presente carta vengono riportate le aree ed i siti non idonei, così come individuati dalla L.R. 30/12/2015, n. 54 e s.m.i., relativamente agli impianti fotovoltaici di grande generazione. Si precisa che tali aree, ai sensi del D.M. 10/09/2010 risultano da sottoporre ad eventuali prescrizioni per un corretto inserimento nel territorio degli impianti.

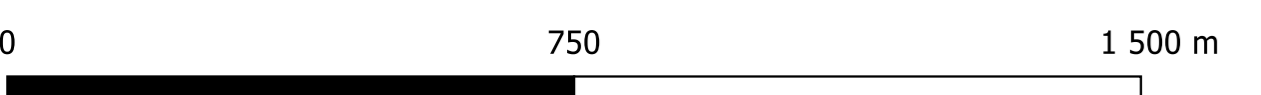
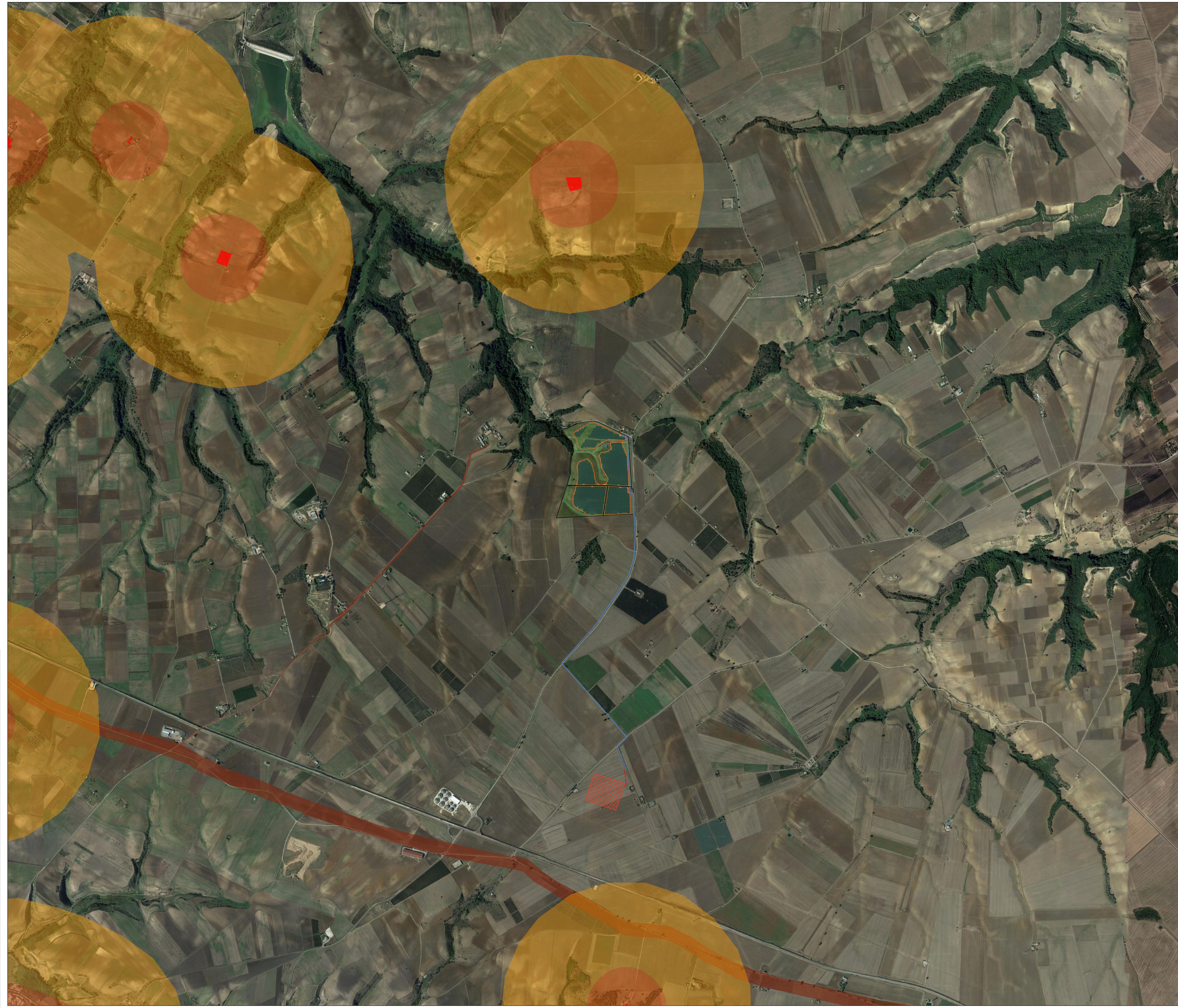

REGIONE BASILICATA      PROVINCIA DI POTENZA

COMUNE DI VENOSA

Progetto per la costruzione e l'esercizio di un impianto agrovoltaico e delle relative opere connesse, di potenza pari a 19,49115 MW DC e 18,00 MW AC  
In Località Boreano nel Comune di Venosa (PZ)

Comittenza: **METKA EGN RENEWABLES DEVELOPMENT ITALY S.r.l.**  
Piazza Fontana 6, 20122 Milano (MI) - P. Iva 11737990967

Progettazione: **Simec S.r.l.** Società di Ingegneria Via S. Pertini 35, 71020 Rocchetta Sant'Antonio (FG)  
Elaborato redatto da: **Ing. Spagnone Francesco Paolo** Ordine degli Ingegneri prov. di Foggia, n. iscrizione 2192  
Collaborazione: **arch. Giuseppe Pulizzi**



PROGETTO DEFINITIVO

TITOLO: Carta dei vincoli: aree da sottoporre ad eventuali prescrizioni - L.R. 54/15 - Beni Culturali

Numero documento:	Scale:	Formato Stampa:						
<table border="1"> <tr> <th>Descr.</th> <th>Tipologia</th> <th>Rev.</th> </tr> <tr> <td>D</td> <td>D</td> <td>01</td> </tr> </table>	Descr.	Tipologia	Rev.	D	D	01	1:10.000	A0
Descr.	Tipologia	Rev.						
D	D	01						
Nome file / Identificatore: METKA_VENOSA01_A.13.12.015_LRSK_RCV01								

Rev.	Data	Descrizione revisione	Realizzato	Controllato	Approvato
00	20/10/2021	Redazione			
01	10/05/2023	Aggiornamento per passaggio a 38 kV			