

LEGENDA

OPERE CONNESSE

- Cavidotto MT
- Sottostazione 30_36
- Cavidotto AT
- ⊠ Stazioni TERNA S.p.a. (da realizzare)

IMPIANTO AGROVOLTAICO

- Confini Catastali dell'impianto agrovoltaico
- Tracker (inseguitori monassiali e moduli fotovoltaici)
- Recinzione impianto
- Viabilità di servizio dell'impianto
- Cabina di campo
- Aree di mitigazione visiva

Componenti agronomiche

- Oliveto non recintato
- Oliveto recintato
- Colture prative e foraggere

AREE E SITI NON IDONEI PRESENTI - BENI PAESAGGISTICI
(rif. Alleg. C della L.R. 30/12/2015, n. 54 e s.m.l.)

- Invaso copia
- Laghi e invasi artificiali - buffer di 150 m
- Laghi e invasi artificiali - buffer di 151-1000 m
- Beni Paesaggistici - Articolo 142c - BUFFER 150m
- Beni Paesaggistici - Articolo 142c - BUFFER 151-500m LR 54
- Zone di interesse archeologico ope legis - let m
- Zone interesse archeologico 142 let m Buffer 200m LR54
- Centri Urbani - buffer 3000m LR54
- ZONA A - buffer 5000m LR 54

AREE E SITI NON IDONEI PRESENTI - AREE COMPRESSE NEL SISTEMA ECOLOGICO FUNZIONALE TERRITORIALE
(rif. Alleg. C della L.R. 30/12/2015, n. 54 e s.m.l.)

- Area boscata ai sensi del D.Lgs. 227/2001 ad eccezione di quelle governate a fustata

MapServer_DTM_CTR

Nella presente carta vengono riportate le aree ed i siti non idonei, così come individuati dalla L.R. 30/12/2015, n. 54 e s.m.l. relativamente agli impianti fotovoltaici di grande generazione. Si precisa che tali aree, ai sensi del D.M. 10/09/2010 risultano da sottoporre ad eventuali prescrizioni per un corretto inserimento nel territorio degli impianti.

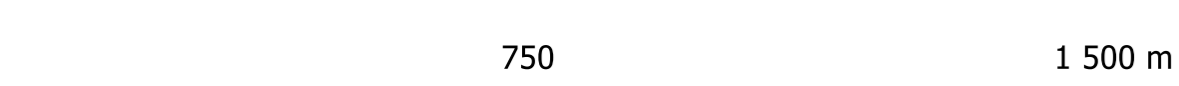
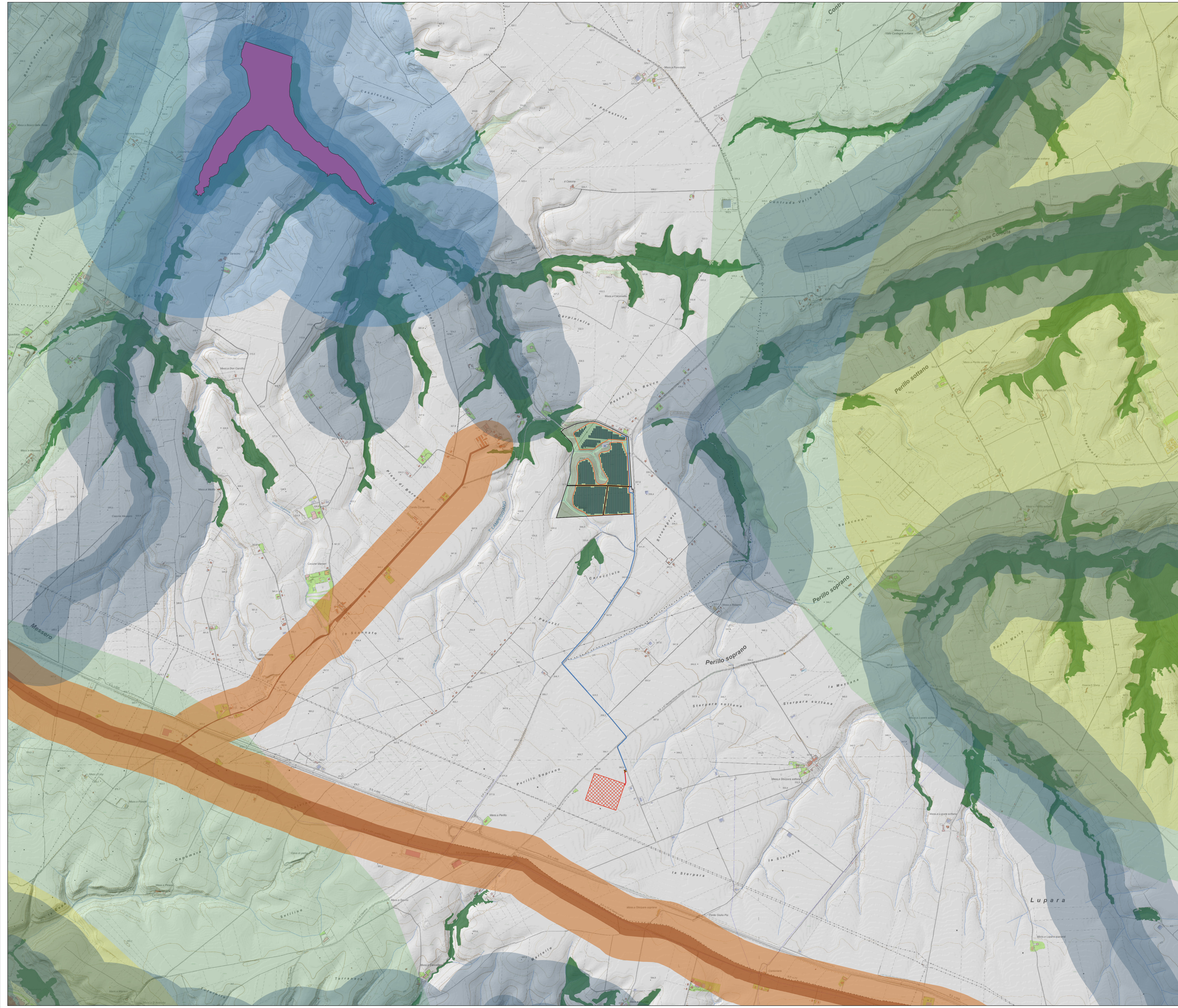

REGIONE BASILICATA

PROVINCIA DI POTENZA

COMUNE DI VENOSA

Progetto per la costruzione e l'esercizio di un impianto agrovoltaico e delle relative opere connesse, di potenza pari a 19,49115 MW DC e 18,00 MW AC
In Località Boreano nel Comune di Venosa (PZ)

Comittenza: **METKA EGN RENEWABLES DEVELOPMENT ITALY S.r.l.**
Piazza Fontana 6, 20122 Milano (MI) - P. Iva 11737990967

Elaborato redatto da:
Ing. Spagnone Francesco Paolo
Ordine degli Ingegneri prov. di Foggia, n. iscrizione 2192

Progettazione: **Simec S.r.l.**
Società di Ingegneria
Via S. Pertini 35, 71020 Rocchetta Sant'Antonio (FG)

Collaborazione:
arch. Giuseppe Pulizzi

PROGETTO DEFINITIVO

TITOLO
Carta dei vincoli: aree da sottoporre ad eventuali prescrizioni - L.R. 54/15 - Beni paesaggistici, aree agricole e aree comprese nel Sistema Ecologico Funzionale Territoriale

Numero documento: **D | D | Prog. doc. | Rev.**
A.13.12.02a | 01

Scala: 1:10.000
Formato Stampa: A0
Nome file / Identificatore: METKA_VENOSA01_A.13.12.02a_LRS4_REV01

Rev.	Data	Descrizione revisione	Realizzato	Controllato	Approvato
00	20/10/2021	Redazione			
01	10/05/2023	Aggiornamento per passaggio a 38 kV			