LEGENDA

OPERE CONNESSE

- CavidottoMT
- Sottostazione30_36
- CavidottoAT
- Stazione TERNA S.p.a. (da realizzare)

IMPIANTO AGROVOLTAICO

- Confini Catastali dell'impianto agrovoltaico
- Tracker (inseguitori monuassiali e moduli fotovoltaici)
- Recinzione impianto
- Viabilità di servizio dell'impianto
- Cabina di campo
- Aree di mitigazione visiva

Componenti agronomiche

- Oliveto non recintato
- Oliveto recintato
- Colture prative e foraggiere

AREE E SITI NON IDONEI PRESENTI - BENI PAESAGGISTICI (rif. Alleg. C della L.R. 30/12/2015, n. 54 e s.m.i.)

- Invaso copia
- Laghi e invasi artificiali - buffer di 150 m
- Laghi e invasi artificiali - buffer di 151-1000 m
- Beni Paesaggistici - Articolo 142c - BUFFER 150m
- Beni Paesaggistici - Articolo 142c - BUFFER 151-500m LR 54
- Zone di interesse archeologico ope legis – let m
- Zone interesse archeologico 142 let mBuffer 200m LR54
- Centri Urbani - buffer 3000m LR54
- ZONA A - buffer 5000m LR 54

AREE E SITI NON IDONEI PRESENTI - AREE COMPRESE NEL SISTEMA ECOLOGICO FUNZIONALE TERRITORIALE (rif. Alleg. C della L.R. 30/12/2015, n. 54 e s.m.i.)

- Area boscata ai sensi del D.Lgs. 227/2001 ad eccezione di quelle governate a fustaia

Google Satellite

Nella presente carta vengono riportate le aree ed i siti non idonei, così come individuati dalla L.R. 30/12/2015, n. 54 e s.m.i.,relativamente agli impianti fotovoltaici di grande generazione.
Si precisa che tali aree, ai sensi del D.M. 10/09/2010 risultano da sottoporre ad eventuali prescrizioni per un corretto inserimento nel territorio degli impianti.

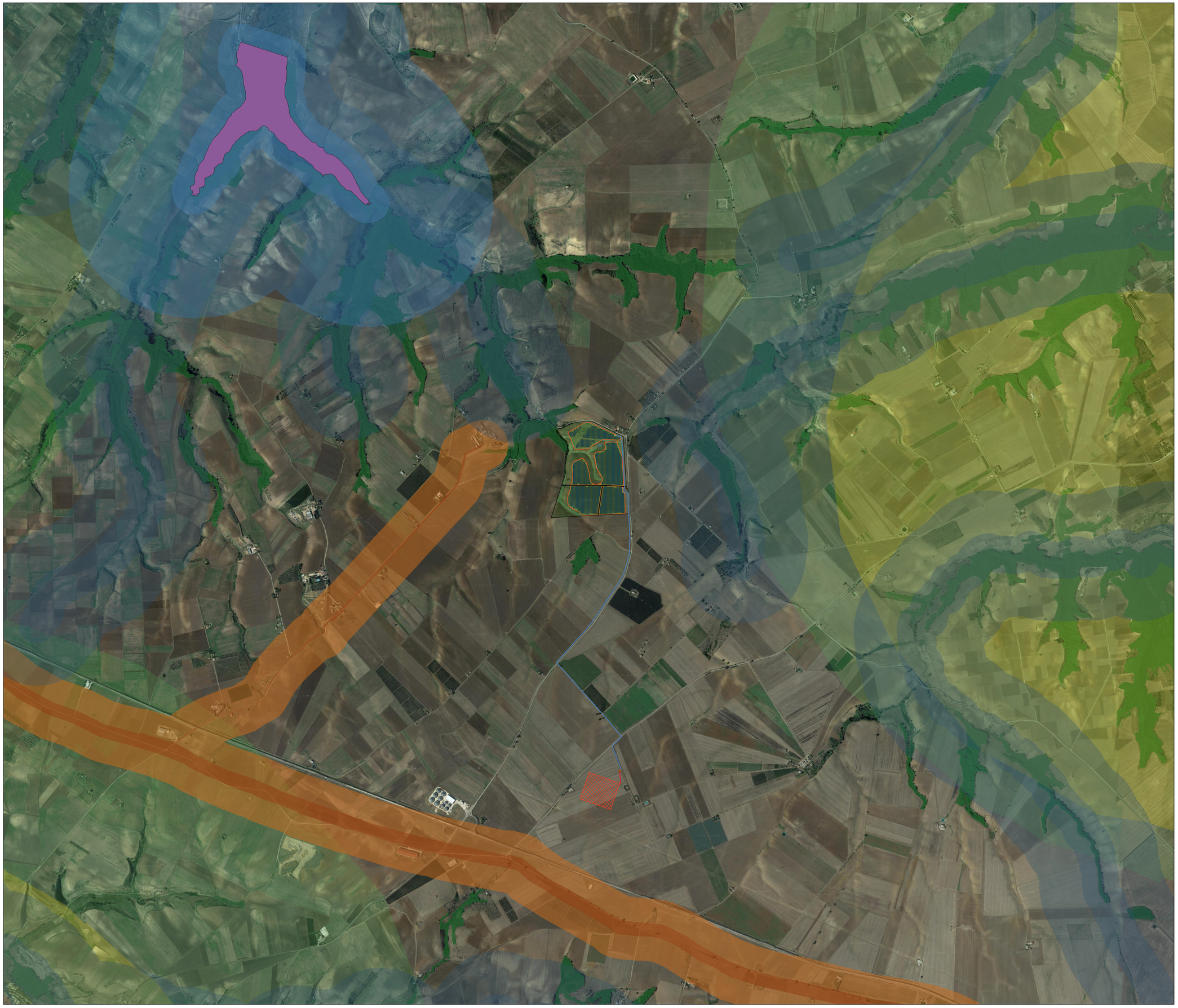

0 750 1 500 m

REGIONE BASILICATA

PROVINCIA di POTENZA

COMUNE DI VENOSA

Progetto per la costruzione e l'esercizio di un impianto agrovoltaico e delle relative opere connesse, di potenza pari a 19,49115 MW DC e 18,00 MW AC

In Località Boreano
nel Comune di Venosa (PZ)

Committenza

METKA EGN RENEWABLES DEVELOPMENT ITALY S.r.l.
Piazza Fontana 6, 20122
Milano (MI) - P. Iva 11737990967

Progettazione

Simec S.r.l.
Società di Ingegneria
Via S. Pertini 35, 71020
Rocchetta Sant' Antonio (FG)

ORDINE DEGLI INGEGNERI DELLA PROVINCIA DI FOGGIA
DOTT. ING. FRANCESCO PAOLO SPAGNE
N° 2192

Elaborato redatto da:
Ing. Spagne Francesco Paolo
Ordine degli Ingegneri prov. di Foggia, n. iscrizione 2192

Collaborazione:
arch. Giuseppe Pulizzi

ORDINE DEGLI INGEGNERI DELLA PROVINCIA DI FOGGIA
DOTT. ING. FRANCESCO PAOLO SPAGNE
N° 2192

PROGETTO DEFINITIVO

Titolo

Carta dei vincoli: aree da sottoporre ad eventuali prescrizioni - L.R. 54/15 - Beni paesaggistici, aree agricole e aree comprese nel Sistema Ecologico Funzionale Territoriale

Numero documento				Scala	Formato Stampa
Fase	Tipo doc.	Progr. doc.	Rev.	1:10.000	A0
D	D	A.13.12.02b	0 1	Nome file / identificazione: METKA_VENOSA01_A.13.12.02b LR54_REV01	

Sul presente elaborato sussiste il DIRITTO di PROPRIETA'. Qualsiasi utilizzo non preventivamente autorizzato sarà perseguito ai sensi della normativa vigente.

Rev.	Data	Descrizione revisione	Redatto	Controllato	Approvato	
00	20/10/2021	Redazione				
01	10/05/2023	Aggiornamento per passaggio a 36 kV				