

Regione: Sicilia

Provincia: Ragusa

Comuni: Ispica (Rg) - Noto (Sr) - Ragusa

Elaborato:

RS06AEG0028A0

Oggetto:

PROGETTO "Ispica"
Impianto Fotovoltaico
da 96,01 MWp

Proponente:

IBVI 10 s.r.l.
Viale Amedeo Duca D'Aosta n.76,
Bolzano (BZ) - 39100
PIVA e Codice Fiscale - 03022410215

Procedura di
autorizzazione
PAUR



Arcadia s.r.l.s.
Via Houel 29, 90138 - Palermo
info@arcadiaprogetti.it
arcadiaprogetti@arubapec.it

Carta dell'Effetto cumulo e punti di intervisibilità

Note:

DATA	REV	DESCRIZIONE	ELABORATO DA:	APPROVATO DA:
12.12.2022	0	I Emissione	Arcadia s.r.l.s Dott. Agr. Enrico Camerata Scovazzo	IBVI 10 s.r.l.

PROPRIETÀ ESCLUSIVA DELLE SOCIETÀ SOPRA INDICATE, UTILIZZO E DUPLICAZIONE VIETATE
SENZA AUTORIZZAZIONE SCRITTA

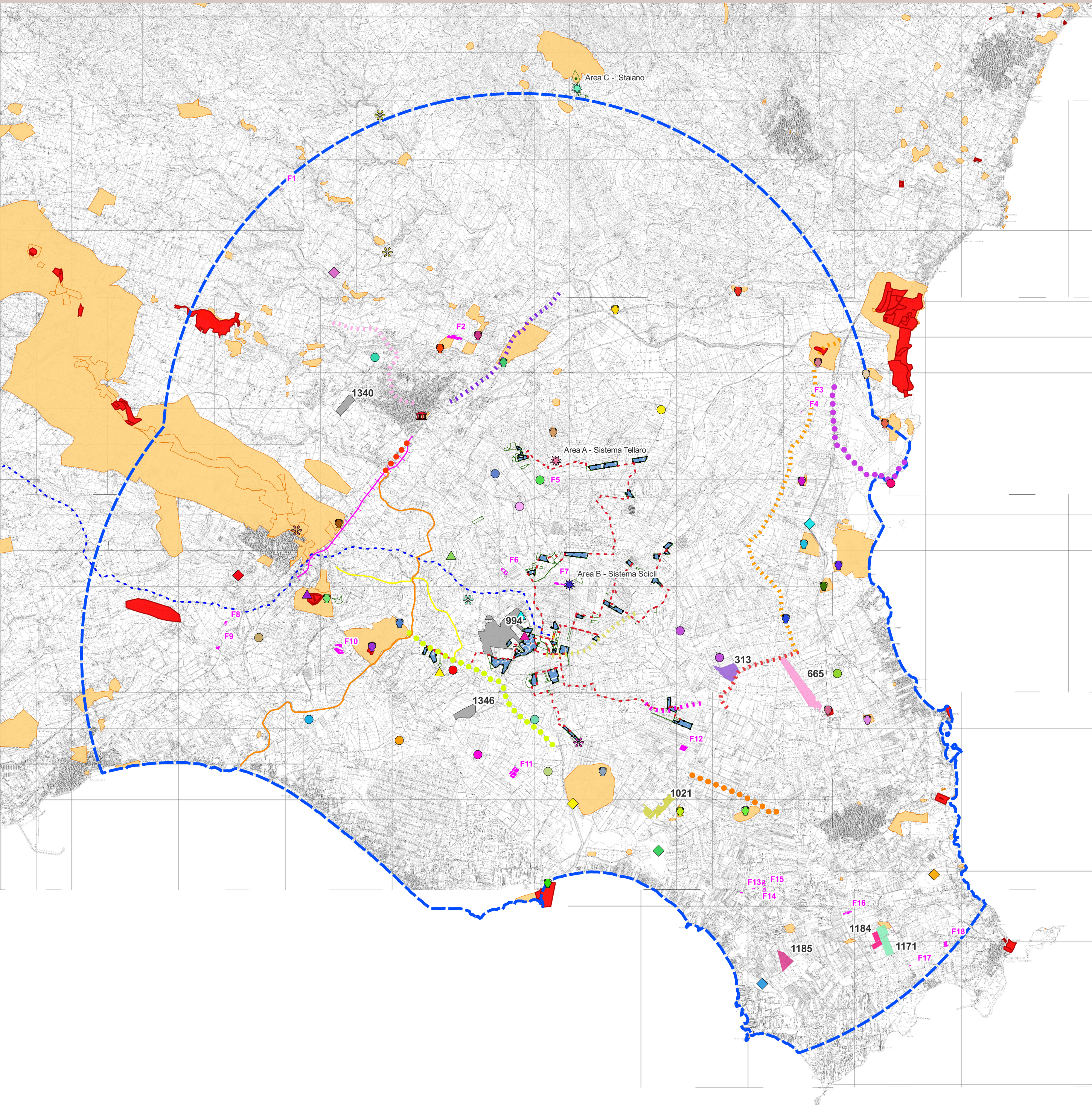

- Pannelli
- Cabine di trasformazione
- Sottostazione
- SSEU di Ragusa
- Viabilità
- Fascia di mitigazione
- Aree libere
- Recinzione perimetrale
- Cavidotto MT
- Elettrodotto MT
- Area di raggio 10 km
- Impianti esistenti
- 1021 - impianto fotovoltaico "Burgio" da 16.362,00 KWP - Trina Solar Poseidone s.r.l.
- 1171 - Impianto fotovoltaico "Blusolar Pachino 1" di 12,635730 MWP - Blusolar Pachino 1 s.r.l.
- 1184 - Impianto fotovoltaico "Carrubella" di 3.833,00 KWP - Trina Solar Red s.r.l.
- 1185 - Impianto fotovoltaico "Pachino 1" - Pachino 1 s.r.l.
- 313 - Impianto fotovoltaico di 8,235 MWP - Limes 12 s.r.l.
- 665 - Impianto fotovoltaico "FV Noto 2" di 20,393 MWP - Limes 20 s.r.l.
- Istruttorie concluse con assoggettamento a VIA
- 1340 - Impianto fotovoltaico da 5,7582 MWP - Rosolini 1 s.r.l.
- 1346 - impianto fotovoltaico "Ispica 1" - Ispica 1 s.r.l.
- 994 - Impianto fotovoltaico di 50,438 MWP - Solar Energy Uno s.r.l.
- Vincoli Archeologici art.10 D.lgs. 42/04
- Aree di interesse archeologico - art.142, lett. m, D.lgs.42/04
- Viste passive**
- ✱ Area A - Sistema Tellaro
- ✱ Area B - Sistema Scicli
- ✱ Area C - Staiano
- Viste attive**
- Bonfalà - Passo di Miele
- C.da Bimmisca
- C.da Cadeddi
- C.da Cuba
- C.da Granati Vecchi
- C.da Marianelli
- C.da Passo Corrado
- C.da Stafenna
- Case Maccari
- Case S. Lorenzo Vecchio
- Cozzo Inferno
- Case Tamburino
- Cava Candelaro
- Cittadella Dei Maccari
- Casa Scalecce
- Fondovia
- La Banca
- Insediamento preistorico del XIX-XIV sec. a.C. - Poggio Gallarazzo
- Catacomba cristiana del IV sec. d.C., San Marco
- Insediamento e necropoli tardo-romana e bizantina del IV-VII sec. d.C.-Punta Castellazzo
- Insediamento caponnicolo - Fontanazza
- Costa dei Grani
- Cozzo Gerbi
- Parco Archeologico Cava Ispica
- Punta Castellazzo-Marza - Abitato tardoantico di "Apolline"
- ▲ Cozzo Carruba
- ▲ Cozzo Sarvo
- ▲ Cozzo Vittoria
- ▲ Poggio Calamicio
- ▲ Poggio della Naga
- D1 - Baglio Roselle Bruno
- D1 - Baglio Cancaleo
- D9 - Casa Carrubba Bruno (casa rurale)
- D1 - Casal Rizzone
- D1 - Case di Noto
- D1 - Casale Ignaccolo
- D1 - Casa Ponti (baglio)
- D4 - Casa San Basile (masseria)
- D4 - Casa Santa Rosalia (casa rurale)
- D1 - Casa Tremiglia (baglio)
- D1 - Casale Modica di San Giovanni
- D1 - Fattoria S. Lorenzo
- D1 - Masseria Rosolini
- D4 - Mulino Fullo
- D6 - Tonnara di Vendicari
- ◆ Cava Ispica
- ◆ Longarini
- ◆ Palombieri
- ◆ Pantano Baronello
- ◆ Pantano Cuba
- ◆ Pantano Morghella
- ◆ Vendicari
- ✱ Punto panoramico A1
- ✱ Punto Pannoramico - Parco Forza Ispica
- ✱ Punto Panoramico - Bacino Tellaro Tellesimo
- ✱ Punto Panoramico - SIC "Torre Prainito"
- ✱ Punto di vista - SP 22
- Centro Urbano di Rosolini
- Viste dinamiche**
- Ferrovie Caltanissetta-Xirbi-Siracusa
- SR 04
- SR 80
- Tratti panoramici - Burgio - SP 22
- Tratto panoramico - C.da Bruno, Ispica-Rosolini
- Tratto panoramico - SP 49
- Tratto panoramico di Vendicari
- Viabilità storica - Sentiero 28
- Viabilità storica - Sentiero 33
- Viabilità storica - Sentiero 39
- Viabilità storica - Sentiero 63
- Viabilità storica - Sentiero 88
- Viabilità storica - Strada principale 99- SS 115