



HGT Design & Execution



GRE CODE

GRE.EEC.R.14.IT.H.16071.00.041.00

TITLE:

AVAILABLE LANGUAGE: IT

Impianto idroelettrico di PIZZONE II

Progetto Definitivo per Autorizzazione

PIANO PARTICELLARE

FILE NAME: GRE.EEC.R.14.IT.H.16071.00.041.00.docx

ORDINE APPARTENENZA				Ingegnere	
PROVINCIA/REGIONE				Verona	
NUM. MATRICOLA				1542	
00	29-11-22	REVISIONE	E. Sangiovanni	G. Panni	G. Sembenelli
REV.	DATE	DESCRIPTION	PREPARED	CHECKED	APPROVED

GRE VALIDATION

		F. Torasso
COLLABORATORS	VERIFIED BY	VALIDATED BY

PROJECT PLANT	GRE CODE																		
	GROUP	FUNCTION	TYPE	ISSUER	COUNTRY	TEC.	PLANT			SYSTEM	PROGRESSIVE	REVISION							
	GRE	EEC	R	1	4	I	T	H	1	6	0	7	1	0	0	0	4	1	0

CLASSIFICATION: PUBLIC	UTILIZATION SCOPE: PROGETTO DEFINITIVO PER AUTORIZZAZIONE
-------------------------------	--

INDICE

1. PREMESSA	3
2. AREE DI DEPOSITO PERMANENTI DEL MATERIALE DERIVANTE DALLE ATTIVITA' DI SCAVO	4
3. AREA IN PROSSIMITA' OPERA DI PRESA MONTAGNA SPACCATA (AREA N. 1)	9
4. AREA IN PROSSIMITA' ZONA PARCHEGGI DIGHE MONTAGNA SPACCATA (AREA N. 2)	11
5. AREA INGRESSO GALLERIA POZZO PIEZOMETRICO SUPERIORE (AREA N. 3)	13
6. AREA CANTIERE STRADA COLLEGAMENTO CON TORNANTE 10 (AREA N. 4)	14
7. AREA INGRESSO PRINCIPALE CENTRALE DI PIZZONE (AREA N. 5).....	16
8. AREA IN PROSSIMITA' ABITATO DI PIZZONE (AREA N. 6).....	18
9. AREA IN PROSSIMITA' LAGO CASTEL SAN VINCENZO (AREA N. 7)	24
10. AREA IN PROSSIMITA' SCAVO GALLERIA INFERIORE (AREA N. 8).....	29
11. VIABILITA' DI PROGETTO	30
12. ALLEGATO 1	38
13. ALLEGATO 2	39

1. **PREMESSA**

Enel è proprietaria e gestore del Sistema Idroelettrico di Montagna Spaccata che consiste in una serie di invasi in cascata che alimentano altrettante centrali. Nel tratto di monte di questo sistema esiste oggi l'invaso di Montagna Spaccata, che alimenta la centrale di Pizzone e l'Invaso di Castel San Vincenzo, che riceve le acque dalla Centrale di Pizzone e alimenta quella di Rocchetta.

Nell'ambito delle strategie di investimento per ampliare la produzione di energia rinnovabile EGP sta considerando la possibilità di intervenire sul Sistema esistente per migliorarne l'efficienza o incrementarne la potenza installata.

Stantec S.p.A. (di seguito "**Stantec**"), in qualità di Consulente Tecnico, è stata incaricata da Enel di effettuare uno Studio di Pre-Fattibilità e successivamente il presente Progetto Definitivo per Autorizzazione per valutare la possibilità di convertire lo schema idroelettrico tradizionale esistente in un nuovo impianto di pompaggio / generazione preservando i due bacini.

Nel 2021 è stato consegnato a Enel il citato Studio di Pre-Fattibilità, selezionando una alternativa progettuale basata sulla realizzazione di una Centrale da 400 MW, dimensionata per sfruttare al massimo le caratteristiche naturali dell'area.

Detta soluzione era basata sulla realizzazione di una nuova galleria di adduzione e condotte forzate con una portata massima di progetto pari a 120 m³/s a servizio di due gruppi macchine reversibili da circa 200 MW cadauna da installarsi in caverna.

I gruppi erano previsti uno a velocità fissa ed uno a velocità variabile.

Successivamente, in sede di tavolo tecnico con Terna, gestore della rete, si è deciso di limitare la potenzialità massima della Centrale a 300 MW, adeguando il dimensionamento delle opere a tale diversa produzione, per consentire il collegamento alla rete in prossimità dell'impianto limitando la costruzione di nuove linee.

Dalle verifiche effettuate è conseguito un ridimensionamento della massima portata di progetto a 90 m³/s.

Il presente elaborato GRE.EEC.R.14.IT.H.16071.00.041.00 costituisce il Piano particellare allegato al progetto Definitivo per Autorizzazione, redatto in base alle mappe catastali e alle informazioni ricavate per via telematica dall'Agenzia delle Entrate - Servizi Catastali - Piattaforma SISTER. Il piano è corredato dall'elenco degli intestatari che in catasto risultano proprietari delle aree interessate dai lavori e oggetto di occupazione temporanea od esproprio e delle superfici stimate interessate.

2. AREE DI DEPOSITO PERMANENTI DEL MATERIALE DERIVANTE DALLE ATTIVITA' DI SCAVO

Allo stato attuale della progettazione, come si evince nei precedenti Capitoli e delineato nella relazione tecnica relativa alla gestione del materiale di scavo, non è possibile stimare il quantitativo di materiale che potrebbe essere destinato a diverse tipologie di reimpiego.

Sono state individuate alcune potenziali aree in cui sarebbe possibile accumulare del materiale in modo permanente con impatto minimo, se non addirittura con qualche beneficio. Si stratta in particolare di:

- 1) Area all'incrocio tra la strada che porta al Lago di Montagna Spaccata e quella che porta alla Località Pianoro Campitelli (Area A, Figura 1).
- 2) Aree di erosione attiva, lungo la valle che scende da Montagna Spaccata verso Pizzone (Aree B e C, Figura 2).
- 3) Area tra il Tornante 10 e l'imbocco delle gallerie di servizio e accesso al pozzo piezometrico di monte e alla galleria principale (Area D, Figura 3).

L'area A si trova poco prima di arrivare al Lago di Montagna Spaccata ed è costituita da un ampio anfiteatro, piuttosto aperto e spazioso. Nel suo complesso l'area è suddivisa in 2 sotto aree. Quella di monte è piccola e consente un accumulo modesto, sui 10-20000 m³, senza alzarsi troppo di quota. A valle della strada che punta a Ovest, l'area digrada dolcemente verso SE. Durante l'ispezione si è osservato un certo ristagno d'acqua, specie lungo la pista. È pensabile qui realizzare 2-3 gradoni a creare una scalonata lungo la linea di massima pendenza. L'impiego di tecnologie in terra rinforzata a paramento vegetato consente di realizzare il sostegno adeguato, conferire stabilità e allo stesso tempo generare una rimodellazione del terreno che in genere è accettata in ambienti di alto pregio naturale e paesaggistico (Valle d'Aosta, Trentino Alto-Adige, Montagne del Veneto e Lombardia, per fare solo qualche esempio). Questi rilevati possono essere realizzati con piantumazioni mirate o resi adatti allo sviluppo spontaneo della vegetazione.

Questa zona appare particolarmente adatta all'accumulo, in quanto molto prossima al fronte di scavo settentrionale, Fronte di Montagna Spaccata, e praticamente all'uscita dalla zona di Cantiere, per cui il materiale generato da questo fronte troverebbe dimora al limite dell'area di cantiere, senza necessità di generare aggravio di traffico nella rete stradale. Inoltre, potrebbe essere raggiunto attraverso le piste interne al parco, per smaltire ove non fosse possibile un deposito alternativo, gli scavi provenienti dei fronti 3 e 4.

Quest'area è esterna al Parco.



Figura 1: Individuazione area di deposito permanente A

Una ulteriore possibile zona di deposito, esterna al parco, si trova lungo la valle che porta dal Lago di Montagna Spaccata verso l'abitato di Pizzone, dove una parte dei materiali scavo potrebbe essere utilizzata per stabilizzare e rimodellare zone di dissesto e erosione attive. Un limite all'impiego di tali zone appare rappresentato dal fatto che appaiono non facili da raggiungere. Questa possibilità potrebbe essere indagata più a fondo con ispezioni mirate.

Anche in questo caso, l'impiego di terra rinforzata a paramento vegetato consentirebbe di ottenere buoni risultati e promuovere attraverso l'inverdimento, un processo di stabilizzazione in modo naturale.

Le informazioni al momento disponibili non consentono di fornire stime delle potenziali quantità accumulabili.

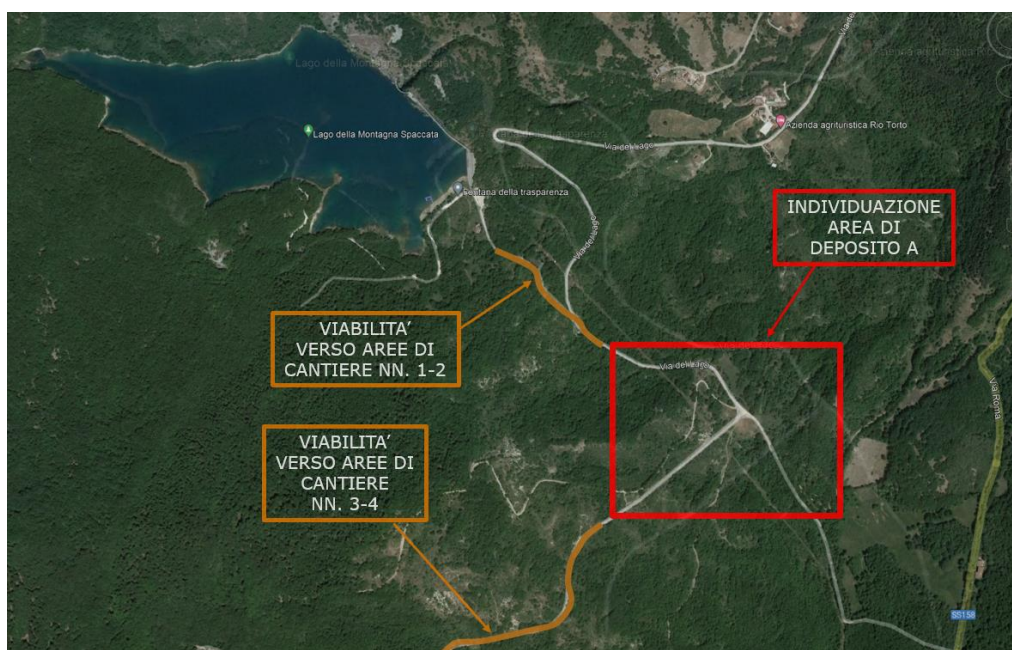

Figura 2: Individuazione aree di deposito permanente B-C

L'area D si trova all'uscita dei Tunnel 3 e 4 e si stacca al Tornante 10 della strada che porta dall'abitato di Pizzone alla Località Valle Fiorita. La zona mostra sofferenze, con ruscellamento diffuso, alcuni segni di dissesto e una vegetazione più rada e disordinata che nelle zone circostanti. La possibilità di formare con il materiale di risulta di fronti di scavo, peraltro di pregio, un rilevato, con elementi di ritegno in terra rinforzata a paramento vegetato (tipo Textomur), una adeguata rete di drenaggio superficiale e profondo, potrebbe stabilizzare il pendio, e consentire di rivegetare più fittamente il bosco incrementando l'effetto stabilizzante. Ciò consentirebbe inoltre di minimizzare il traffico attraverso zone sensibili, come verso l'abitato di Pizzone per conferire all'area di cantiere n. 6, o attraverso il parco, per conferire all'area di monte.

È pensabile che le aree di deposito, che saranno terrazzate, debbano essere ritagliate nella vegetazione, eliminando prevalentemente piante o vegetazione sofferenti o in zone di sofferenza, e mantenendo gli alberi più sani e importanti. In questo modo la capacità di accumulo ne verrebbe in parte a soffrire. L'area interessata, stimata su Google Earth è nell'ordine dei 25-35 000 m², da cui si potrebbe pensare di accumulare almeno 50-60 000 m³, con altezze di rilevato mediamente modeste.

Quest'area è interna al Parco.



Figura 3: Individuazione area di deposito permanente D

Le aree di cui sopra (A – B – C – D) saranno oggetto di occupazione temporanea; le particelle interessate saranno confermate e verificate in una fase successiva della progettazione.

Nelle seguenti tabelle si riporta la sintesi tabellare delle visure catastali delle particelle interessate dalle aree di deposito permanente identificate per la gestione delle terre e rocce da scavo.

Pr.	Comune	Foglio	Particella	qualità	Proprietario	titolarità	quota
AQ	Alfedena	17	180	pascolo arb	COMUNE DI ALFEDENA	Proprieta'	1000/1000
AQ	Alfedena	18	385	pascolo arb	GROSSI ELENA	Proprieta'	1/9
AQ	Alfedena	18	385	pascolo arb	GROSSI GIACINTO	Proprieta'	1/9
AQ	Alfedena	18	385	pascolo arb	GROSSI MARGHERITA	Proprieta'	1/9
AQ	Alfedena	18	385	pascolo arb	MONACELLI SIMONETTA	Proprieta'	1/9
AQ	Alfedena	18	385	pascolo arb	MONACELLI VITTORIO	Proprieta'	3/9
AQ	Alfedena	18	385	pascolo arb	CATAPANE ALBERTO	Proprieta'	1/18
AQ	Alfedena	18	385	pascolo arb	CATAPANE FABIO	Proprieta'	1/18
AQ	Alfedena	18	386	particella divisa in porzioni	COMUNE DI ALFEDENA	Proprieta' demanio civico	1/1
AQ	Alfedena	18	387	particella divisa in porzioni	COMUNE DI ALFEDENA	Proprieta' demanio civico	1/1
AQ	Alfedena	18	388	particella divisa in porzioni	COMUNE DI ALFEDENA	Proprieta' demanio civico	1/1
AQ	Alfedena	17	204	particella divisa in porzioni	COMUNE DI ALFEDENA	Proprieta' demanio civico	1/1

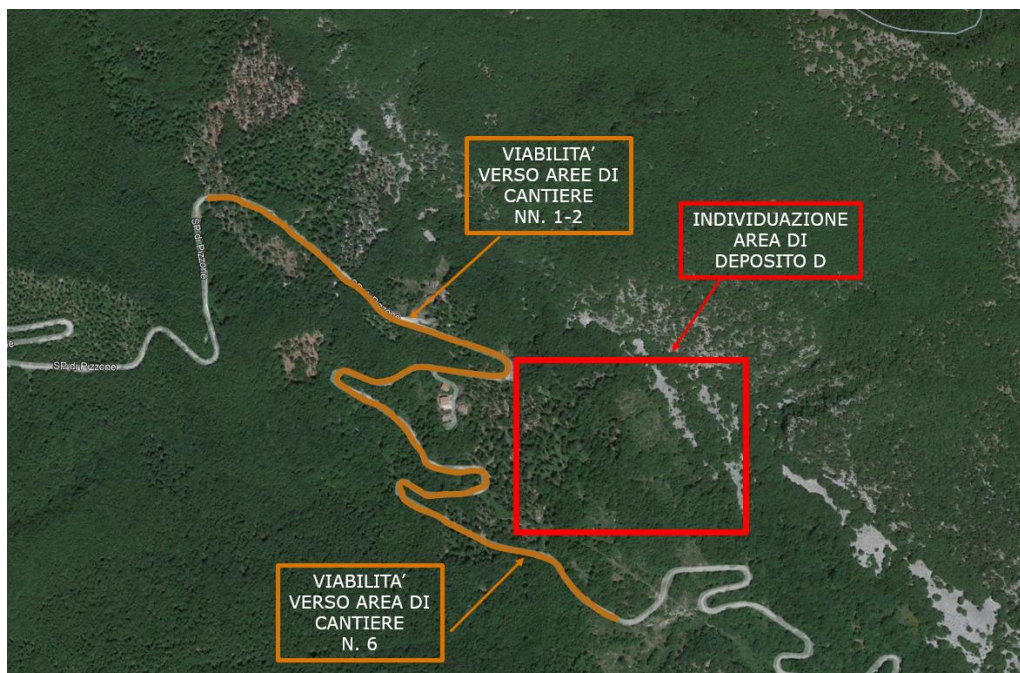
Pr.	Comune	Foglio	Particella	qualità	Proprietario	titolarità	quota
AQ	Alfedena	17	205	particella divisa in porzioni	COMUNE DI ALFEDENA	Proprieta' demanio civico	1/1
AQ	Alfedena	17	206	pascolo arb	COMUNE DI ALFEDENA	Proprieta'	1000/1000
AQ	Alfedena	17	207	pascolo	COMUNE DI ALFEDENA	Proprieta'	1000/1000
AQ	Alfedena	17	208	pascolo	COMUNE DI ALFEDENA	Proprieta' demanio civico	1/1
AQ	Alfedena	17	635	pascolo	COMUNE DI ALFEDENA	Proprieta'	1/1
AQ	Alfedena	17	636	immobile	COMUNE DI ALFEDENA	Proprieta'	1/1
AQ	Alfedena	17	637	immobile	COMUNE DI ALFEDENA	Proprieta'	1/1

Tabella 1: Sintesi tabellare visure catastali AREA A

Pr.	Comune	Foglio	Particella	qualità	Proprietario	titolarità	quota
AQ	Alfedena	21	88	pasc cespug	COMUNE DI ALFEDENA	Proprieta'	1000/1000

Tabella 2: Sintesi tabellare visure catastali AREA B

Pr.	Comune	Foglio	Particella	qualità	Proprietario	titolarità	quota
AQ	Alfedena	21	89	pascolo arb	COMUNE DI ALFEDENA	Proprieta'	1000/1000
AQ	Alfedena	22	45	pascolo arb	COMUNE DI ALFEDENA	Proprieta'	1000/1000

Tabella 3: Sintesi tabellare visure catastali AREA C

Pr.	Comune	Foglio	Particella	qualità	Proprietario	titolarità	quota
IS	Pizzone	22	98	bosco ceduo	DI CRISTOFANO GESULINA	Proprieta'	1/1
IS	Pizzone	22	99	pascolo arb	DI CIANNI DOMENICA	Proprieta'	1000/1000
IS	Pizzone	22	100	pasc cespug	DI CRISTOFANO GESULINA	Proprieta'	1/1
IS	Pizzone	22	101	bosco ceduo	DI SILVESTRO EGIDIO; FU FRANCESCO	Proprieta'	1000/1000
IS	Pizzone	22	102	bosco ceduo	DI CIANNI GIUSEPPE; FU PASQUALE	Proprieta'	1000/1000
IS	Pizzone	22	103	pasc cespug	SAVAIANO PASQUALINA	Proprieta'	1000/1000
IS	Pizzone	22	307	pascolo	DI CRISTOFANO GESULINA	Proprieta'	1/1
IS	Pizzone	22	116	seminativo	ORLANDO ADA	Proprieta'	3/9
IS	Pizzone	22	116	seminativo	VIRGILIO ANNA MARIA	Proprieta'	2/9
IS	Pizzone	22	116	seminativo	VIRGILIO MARIA TERESA	Proprieta'	2/9
IS	Pizzone	22	116	seminativo	VIRGILIO PASQUALE	Proprieta'	2/9
IS	Pizzone	22	117	seminativo	DI BENEDETTO ANGELA	Proprieta'	1/3
IS	Pizzone	22	117	seminativo	DI BENEDETTO ANNA	Proprieta'	1/3

Pr.	Comune	Foglio	Particella	qualità	Proprietario	titolarità	quota
IS	Pizzone	22	117	seminativo	DI BENEDETTO ROMANO	Proprieta'	1/3
IS	Pizzone	22	118	seminativo	SANTUCCI MARIO	Proprieta'	1000/1000
IS	Pizzone	22	119	seminativo	DI BENEDETTO LIBERATA	Usufruttuario parziale	
IS	Pizzone	22	119	seminativo	MANCINI ANGELA; FU FRANCESCO	Comproprietario	
IS	Pizzone	22	119	seminativo	MANCINI ELVIA	Comproprietario	
IS	Pizzone	22	119	seminativo	MANCINI FILOMENA	Comproprietario	
IS	Pizzone	22	119	seminativo	MANCINI MARTA	Comproprietario	
IS	Pizzone	22	119	seminativo	MANCINI PASQUALE	Comproprietario	
IS	Pizzone	22	120	seminativo	MANCINI BAMBINA	Proprieta'	1000/1000
IS	Pizzone	22	121	seminativo	PALMISCIANO GIOVANNI	Proprieta'	1/2
IS	Pizzone	22	121	seminativo	PALMISCIANO ROSINTO	Proprieta'	1/2
IS	Pizzone	22	122	seminativo	MANCINI DOMENICO	Proprieta'	1/2
IS	Pizzone	22	122	seminativo	MANCINI FRANK	Proprieta'	1/2
IS	Pizzone	22	123	pascolo	MANCINI JOSEPH L.	Proprieta'	1/1
IS	Pizzone	22	124	seminativo	VENDITTI CATERINA	Proprieta'	3/20
IS	Pizzone	22	124	seminativo	VENDITTI ESTERINA.	Proprieta'	3/20
IS	Pizzone	22	124	seminativo	VENDITTI MARIA	Proprieta'	3/20
IS	Pizzone	22	124	seminativo	VENDITTI ROSANNA	Proprieta'	5/20
IS	Pizzone	22	124	seminativo	CUOMO VINCENZINA	Proprieta'	3/20
IS	Pizzone	22	124	seminativo	DI IORIO PASQUA	Proprieta'	3/40
IS	Pizzone	22	124	seminativo	VENDITTI FILOMENA	Proprieta'	3/40
IS	Pizzone	22	125	bosco ceduo	VENDITTI CATERINA	Proprieta'	3/20
IS	Pizzone	22	125	bosco ceduo	VENDITTI ESTERINA.	Proprieta'	3/20
IS	Pizzone	22	125	bosco ceduo	VENDITTI MARIA	Proprieta'	3/20
IS	Pizzone	22	125	bosco ceduo	VENDITTI ROSANNA	Proprieta'	5/20
IS	Pizzone	22	125	bosco ceduo	CUOMO VINCENZINA	Proprieta'	3/20
IS	Pizzone	22	125	bosco ceduo	DI IORIO PASQUA	Proprieta'	3/40
IS	Pizzone	22	125	bosco ceduo	VENDITTI FILOMENA	Proprieta'	3/40
IS	Pizzone	22	126	seminativo	VENDITTI CATERINA	Proprieta'	3/20
IS	Pizzone	22	126	seminativo	VENDITTI ESTERINA.	Proprieta'	3/20
IS	Pizzone	22	126	seminativo	VENDITTI MARIA	Proprieta'	3/20
IS	Pizzone	22	126	seminativo	VENDITTI ROSANNA	Proprieta'	5/20
IS	Pizzone	22	126	seminativo	CUOMO VINCENZINA	Proprieta'	3/20
IS	Pizzone	22	126	seminativo	DI IORIO PASQUA	Proprieta'	3/40
IS	Pizzone	22	126	seminativo	VENDITTI FILOMENA	Proprieta'	3/40
IS	Pizzone	22	127	incolt prod	DI BENEDETTO CLORINDA	Proprieta'	1000/1000
IS	Pizzone	22	128	pascolo	DI IORIO MARIA; FU NICOLA	Proprieta'	1000/1000

Tabella 4: Sintesi tabellare visure catastali AREA D



Green Power

HGT Design & Execution



GRE CODE

GRE.EEC.R.14.IT.H.16071.00.028.00

PAGE

9 di/of 40

3. AREA IN PROSSIMITA' OPERA DI PRESA MONTAGNA SPACCATA (AREA N. 1)

L'area di cantiere n. 1 sarà realizzata in prossimità dell'opera di presa (Montagna Spaccata). L'area, attrezzata come descritto nei paragrafi precedenti, sarà a servizio della realizzazione dell'opera di presa, del pozzo paratoie, della via d'acqua che scende verso il pozzo piezometrico superiore e della galleria di accesso all'area di cantiere stessa.

Come descritto nel paragrafo relativo alla viabilità, infatti, per accedere all'area di cantiere n. 1 e permettere la realizzazione delle lavorazioni sopra descritte, verrà realizzata una nuova strada collegata alla viabilità esistente.

In Figura 4 si riporta uno stralcio della pianta catastale in corrispondenza dell'area di cantiere n. 1.



Figura 4: Stralcio pianta catastale in corrispondenza area di cantiere n. 1

Nella Tabella invece, si mostra la sintesi tabellare delle visure catastali delle particelle interessate dall'area di cantiere n. 1.

Pr.	Comune	Foglio	Particella	qualità	Proprietario	titolarità	quota
AQ	Alfedena	17	113	seminativo	ENEL PRODUZIONE S.P.A. con sede in ROMA (RM)	Proprieta'	1000/1000
AQ	Alfedena	17	114	pascolo	ENEL PRODUZIONE S.P.A. con sede in ROMA (RM)	Proprieta'	1000/1000
AQ	Alfedena	17	115	seminativo	ENEL PRODUZIONE S.P.A. con sede in ROMA (RM)	Proprieta'	1000/1000
AQ	Alfedena	17	116	pascolo	ENEL PRODUZIONE S.P.A. con sede in ROMA (RM)	Proprieta'	1000/1000
AQ	Alfedena	17	117	pascolo	COMUNE DI ALFEDENA	Proprieta' demanio civico	1000/1000
AQ	Alfedena	17	118	pascolo	COMUNE DI ALFEDENA	Proprieta' demanio civico	1000/1000
AQ	Alfedena	17	622	bosco ceduo	ENEL PRODUZIONE S.P.A. con sede in ROMA (RM)	Proprieta'	1000/1000
AQ	Alfedena	17	143	seminativo	ENEL PRODUZIONE S.P.A. con sede in ROMA (RM)	Proprieta'	1000/1000
AQ	Alfedena	17	282	seminativo	ENEL PRODUZIONE S.P.A. con sede in ROMA (RM)	Proprieta'	1000/1000

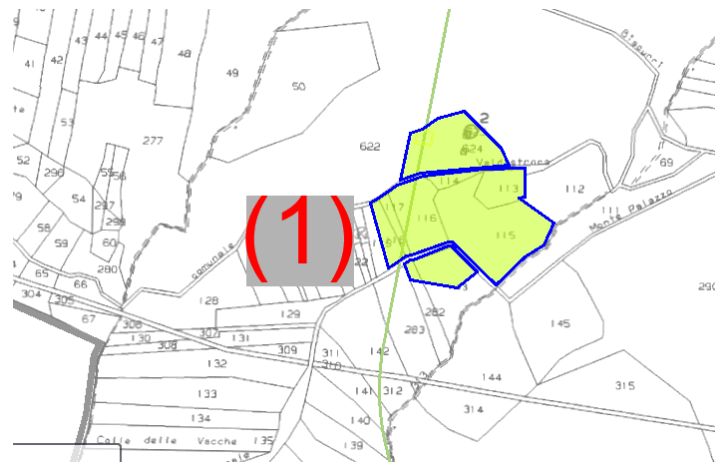

Green Power

HGT Design & Execution



GRE CODE

GRE.EEC.R.14.IT.H.16071.00.028.00

PAGE

11 di/of 40

Tabella 5: Sintesi tabellare visure catastali area di cantiere n. 1

Dalla tabella si evince che due delle particelle interessate non sono di proprietà di Enel, bensì del comune di Alfedena. Per la realizzazione dell'area di cantiere n. 1 sarà quindi necessario effettuare un'occupazione temporanea delle particelle suddette.

4. AREA IN PROSSIMITA' ZONA PARCHEGGI DIGHE MONTAGNA SPACCATA (AREA N. 2)

L'area di cantiere n. 2 sarà realizzata in prossimità di un parcheggio esistente.
 L'area, attrezzata come descritto nei paragrafi precedenti, sarà utilizzata come ricovero mezzi a servizio dell'area di cantiere n. 1
 In Figura 5 si riporta uno stralcio della pianta catastale in corrispondenza dell'area di cantiere n. 2.



Figura 5: Stralcio pianta catastale in corrispondenza area di cantiere n. 2

Nella Tabella invece, si mostra la sintesi tabellare delle visure catastali delle particelle interessate dall'area di cantiere n. 2.

Pr.	Comune	Foglio	Particella	qualità	Proprietario	titolarità	quota
AQ	Alfedena	17	93	particella divisa in porzioni	ENEL PRODUZIONE S.P.A. con sede in ROMA (RM)	Proprieta'	1000/1000
AQ	Alfedena	17	94	particella divisa in porzioni	ENEL PRODUZIONE S.P.A. con sede in ROMA (RM)	Proprieta'	1000/1000
AQ	Alfedena	17	95	particella divisa in porzioni	ENEL PRODUZIONE S.P.A. con sede in ROMA (RM)	Proprieta'	1000/1000
AQ	Alfedena	17	294	seminativo	ENEL PRODUZIONE S.P.A. con sede in ROMA (RM)	Proprieta'	1000/1000
AQ	Alfedena	18	230	seminativo	ENEL PRODUZIONE S.P.A. con sede in ROMA (RM)	Proprieta'	1000/1000
AQ	Alfedena	18	231	seminativo	ENEL PRODUZIONE S.P.A. con sede in ROMA (RM)	Nuda proprietà	1000/1000
AQ	Alfedena	18	231	seminativo	DE LUCA MARIA	Usufrutto	1000/1000

Tabella 6: Sintesi tabellare visure catastali area di cantiere n. 2

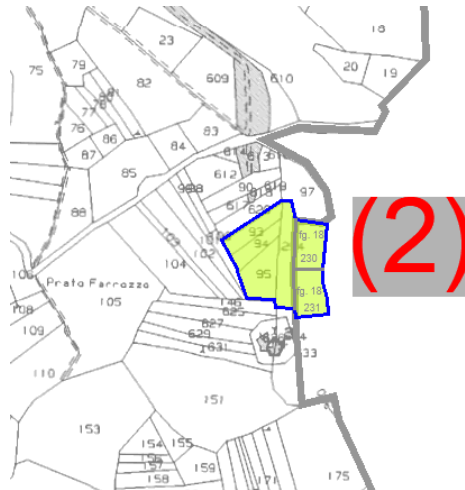
Dalla tabella si evince che tutte le particelle sono di proprietà di Enel (ad eccezione di una particella in cui un privato gode di un diritto di usufrutto).

5. AREA INGRESSO GALLERIA POZZO PIEZOMETRICO SUPERIORE (AREA N. 3)

L'area di cantiere n. 3 sarà realizzata tra la strada di nuova realizzazione e la galleria di accesso al pozzo piezometrico superiore.

Dopo un breve tratto iniziale di 20 m circa, la galleria si sdoppierà su due livelli con due diversi tracciati; il primo, lungo circa 1650 m, giunge con una pendenza del 6,4% a quota +1093,50 m.s.m., in corrispondenza del pozzo piezometrico di monte. Il secondo tracciato, lungo circa 880 m, sale fino alla quota di +1000,11 m.s.m. con una pendenza dell'1,045%, e sarà impiegato quale strada di accesso per lo scavo della galleria superiore (via d'acqua).

L'area, attrezzata come descritto nei paragrafi precedenti, sarà a servizio della realizzazione della galleria di accesso al pozzo piezometrico di monte e della strada di nuova realizzazione.

In Figura 6 si riporta uno stralcio della pianta catastale in corrispondenza dell'area di cantiere n. 3.



Figura 6: Stralcio pianta catastale in corrispondenza area di cantiere n. 3

Nella Tabella invece, si mostra la sintesi tabellare delle visure catastali delle particelle interessate dall'area di cantiere n. 3.

Pr.	Comune	Foglio	Particella	qualità	Proprietario	titolarità	quota
IS	Pizzone	23	23	incolt prod	COMUNE DI PIZZONE	Proprieta'	1000/1000

Tabella 7: Sintesi tabellare visure catastali area di cantiere n. 3

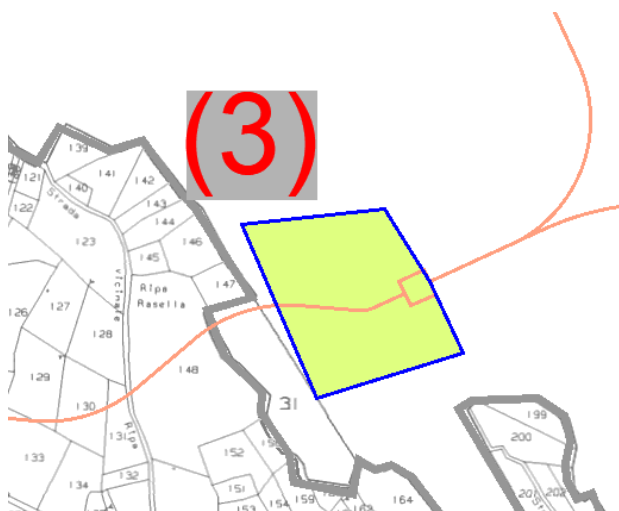
Dalla tabella si evince che la particella interessata è di proprietà del comune di Pizzone. Per la realizzazione dell'area di cantiere n. 3 sarà quindi necessario effettuare un'occupazione temporanea dell'intera area.

6. AREA CANTIERE STRADA COLLEGAMENTO CON TORNANTE 10 (AREA N. 4)

Nei pressi del tornante 10 della strada provinciale per Pizzone sarà ubicato il piazzale di partenza della strada di accesso, di dimensioni pari a 20 m x 20 m, realizzato con uno spessore di 50 cm di misto stabilizzato. La strada, larga 10 m e di lunghezza pari a circa 540 m, verrà realizzata in rilevato e sarà costituita da 50 cm di misto stabilizzato, con pendenza pari al 3.78%. Essa collegherà il primo piazzale, a quota +972,78 m.s.m., con un secondo piazzale, di dimensioni 20 m x 50 m, a quota +991,13 m.s.m., da cui è previsto l'imbocco della galleria.

Poiché la strada sarà realizzata in rilevato con altezze di rilevato notevoli, sul lato sud è prevista la realizzazione di una struttura in terra rinforzata a paramento vegetato tipo Textomur, con soletta di fondazione dotata di micropali di cucitura alla formazione litoide qualora necessario.

L'area, attrezzata come descritto nei paragrafi precedenti, sarà a servizio della realizzazione della strada di nuova realizzazione.

In Figura 7 si riporta uno stralcio della pianta catastale in corrispondenza dell'area di cantiere n. 4.



Figura 7: Stralcio pianta catastale in corrispondenza area di cantiere n. 4

Nella Tabella invece, si mostra la sintesi tabellare delle visure catastali delle particelle interessate dall'area di cantiere n. 4.

Pr.	Comune	Foglio	Particella	qualità	Proprietario	titolarità	quota
IS	Pizzone	22	93	seminativo	DEL MONACO CHIARETTA	Proprieta'	2/6
IS	Pizzone	22	93	seminativo	MORRA LEONARDO	Proprieta'	1/3
IS	Pizzone	22	93	seminativo	VASTOLA DANIELA	Proprieta'	1/6
IS	Pizzone	22	93	seminativo	VASTOLA MARIA BEATRICE	Proprieta'	1/6
IS	Pizzone	22	94	seminativo	SAVAIANO NICOLA; FU ANTONIO	Oneri rappresentante	
IS	Pizzone	22	94	seminativo	SPINA DOMENICA; FU BERARDINO MAR SAVAIANO	Proprieta'	
IS	Pizzone	22	261	seminativo	SAVAIANO NICOLA; FU ANTONIO	Oneri rappresentante	
IS	Pizzone	22	261	seminativo	SPINA DOMENICA; FU BERARDINO MAR SAVAIANO	Proprieta'	
IS	Pizzone	22	95	seminativo	SPINA NICOLETTA; FU BERARDINO MAR D ANDREA	Proprieta'	
IS	Pizzone	22	95	seminativo	VIRGILIO ANTONIO; DI CARLO	Oneri rappresentante	
IS	Pizzone	22	96	seminativo	DI VITO DOMENICO; FU FRANCESCO	Oneri rappresentante	
IS	Pizzone	22	96	seminativo	SPINA ANGELA; FU BERARDINO MAR ROSSI	Proprieta'	
IS	Pizzone	22	281	pascolo	DI VITO GIOVANNA; FU LEONARDO MAR DI CRISTOFANO	Oneri rappresentante	
IS	Pizzone	22	281	pascolo	SPINA CATERINA; FU BERARDINO MAR DI CRISTOFANO	Proprieta'	
IS	Pizzone	22	104	seminativo	DI CIANNI CARMINE; FU PASQUALE	Proprieta'	1000/1000
IS	Pizzone	22	330	pascolo arb	MANCINI ANTONIO; FU RAFFAELE	Comproprietario	
IS	Pizzone	22	330	pascolo arb	MANCINI ARMANDO	Comproprietario	
IS	Pizzone	22	331	seminativo	DI SILVESTRO ELENA	Proprieta'	1/2
IS	Pizzone	22	331	seminativo	DI SILVESTRO UGO	Proprieta'	1/2

Tabella 8: Sintesi tabellare visure catastali area di cantiere n. 4

Dalla tabella si evince che nessuna delle particelle interessate è di proprietà di Enel, bensì di privati.
 Per la realizzazione dell'area di cantiere n. 4 sarà quindi necessario effettuare un'occupazione temporanea dell'intera area.

7. AREA INGRESSO PRINCIPALE CENTRALE DI PIZZONE (AREA N. 5)

L'area di cantiere n. 5 sarà realizzata in prossimità della centrale esistente.

L'area, attrezzata come descritto nei paragrafi precedenti, sarà utilizzata come area di cantiere principale.

In Figura 8 si riporta uno stralcio della pianta catastale in corrispondenza dell'area di cantiere n. 5.



Figura 8: Stralcio pianta catastale in corrispondenza area di cantiere n. 5

Nella Tabella invece, si mostra la sintesi tabellare delle visure catastali delle particelle interessate dall'area di cantiere n. 5.

Pr.	Comune	Foglio	Particella	qualità	Proprietario	titolarità	quota
IS	Pizzone	28	144	querceto	ENEL PRODUZIONE S.P.A. con sede in ROMA (RM)	Proprieta'	1000/1000
IS	Pizzone	28	145	seminativo	ENEL PRODUZIONE S.P.A. con sede in ROMA (RM)	Proprieta'	1000/1000
IS	Pizzone	28	146	querceto	ENEL PRODUZIONE S.P.A. con sede in ROMA (RM)	Proprieta'	1000/1000
IS	Pizzone	28	147	seminativo	ENEL PRODUZIONE S.P.A. con sede in ROMA (RM)	Proprieta'	1000/1000
IS	Pizzone	28	148	querceto	ENEL PRODUZIONE S.P.A. con sede in ROMA (RM)	Proprieta'	1000/1000
IS	Pizzone	28	149	seminativo	ENEL PRODUZIONE S.P.A. con sede in ROMA (RM)	Proprieta'	1000/1000
IS	Pizzone	28	150	querceto	ENEL PRODUZIONE S.P.A. con sede in ROMA (RM)	Proprieta'	1000/1000
IS	Pizzone	28	448	bosco ceduo	ENEL PRODUZIONE S.P.A. con sede in ROMA (RM)	Proprieta'	1000/1000
IS	Pizzone	28	450	bosco ceduo	ENEL PRODUZIONE S.P.A. con sede in ROMA (RM)	Proprieta'	1000/1000
IS	Pizzone	28	451	pascolo	ENEL PRODUZIONE S.P.A. con sede in ROMA (RM)	Proprieta'	1000/1000
IS	Pizzone	28	454	seminativo	ENEL PRODUZIONE S.P.A. con sede in ROMA (RM)	Proprieta'	1000/1000
IS	Pizzone	28	449	bosco ceduo	ENEL PRODUZIONE S.P.A. con sede in ROMA (RM)	Proprieta'	1000/1000

IS	Pizzone	28	151	pascolo	ENEL PRODUZIONE S.P.A. con sede in ROMA (RM)	Proprieta'	1000/1000
IS	Pizzone	28	152	incolt prod	ENEL PRODUZIONE S.P.A. con sede in ROMA (RM)	Proprieta'	1000/1000
IS	Pizzone	28	452	bosco ceduo	ENEL PRODUZIONE S.P.A. con sede in ROMA (RM)	Proprieta'	1000/1000
IS	Pizzone	28	453	prato	ENEL PRODUZIONE S.P.A. con sede in ROMA (RM)	Proprieta'	1000/1000
IS	Pizzone	28	455	seminativo	ENEL PRODUZIONE S.P.A. con sede in ROMA (RM)	Proprieta'	1000/1000
IS	Pizzone	28	153	bosco ceduo	ENEL PRODUZIONE S.P.A. con sede in ROMA (RM)	Proprieta'	1000/1000
IS	Pizzone	28	154	seminativo	ENEL PRODUZIONE S.P.A. con sede in ROMA (RM)	Proprieta'	1000/1000
IS	Pizzone	28	456	bosco ceduo	ENEL PRODUZIONE S.P.A. con sede in ROMA (RM)	Proprieta'	1000/1000
IS	Pizzone	28	156	pascolo	ENEL PRODUZIONE S.P.A. con sede in ROMA (RM)	Proprieta'	1000/1000
IS	Pizzone	28	155	seminativo	ENEL PRODUZIONE S.P.A. con sede in ROMA (RM)	Proprieta'	1000/1000
IS	Pizzone	28	157	seminativo	ENEL PRODUZIONE S.P.A. con sede in ROMA (RM)	Proprieta'	1000/1000
IS	Pizzone	28	158	pascolo arb	ENEL PRODUZIONE S.P.A. con sede in ROMA (RM)	Proprieta'	1000/1000
IS	Pizzone	28	159	pascolo arb	ENEL PRODUZIONE S.P.A. con sede in ROMA (RM)	Proprieta'	1000/1000
IS	Pizzone	28	160	seminativo	ENEL PRODUZIONE S.P.A. con sede in ROMA (RM)	Proprieta'	1000/1000
IS	Pizzone	28	161	pasc cespug	ENEL PRODUZIONE S.P.A. con sede in ROMA (RM)	Proprieta'	1000/1000
IS	Pizzone	28	163	incolt prod	ENEL PRODUZIONE S.P.A. con sede in ROMA (RM)	Proprieta'	1000/1000
IS	Pizzone	28	164	bosco ceduo	ENEL PRODUZIONE S.P.A. con sede in ROMA (RM)	Proprieta'	1000/1000
IS	Pizzone	28	457	prato	ENEL PRODUZIONE S.P.A. con sede in ROMA (RM)	Proprieta'	1000/1000
IS	Pizzone	28	165	seminativo	ENEL PRODUZIONE S.P.A. con sede in ROMA (RM)	Proprieta'	1000/1000
IS	Pizzone	28	458	seminativo	ENEL PRODUZIONE S.P.A. con sede in ROMA (RM)	Proprieta'	1000/1000
IS	Pizzone	28	166	pascolo	ENEL PRODUZIONE S.P.A. con sede in ROMA (RM)	Proprieta'	1000/1000
IS	Pizzone	28	167	incolt prod	ENEL PRODUZIONE S.P.A. con sede in ROMA (RM)	Proprieta'	1000/1000
IS	Pizzone	28	526	seminativo	COMUNE DI PIZZONE	Proprieta'	1000/1000
IS	Pizzone	28	524	seminativo	COMUNE DI PIZZONE	Proprieta'	1000/1000
IS	Pizzone	28	473	querceto	COMUNE DI PIZZONE	Proprieta'	1000/1000

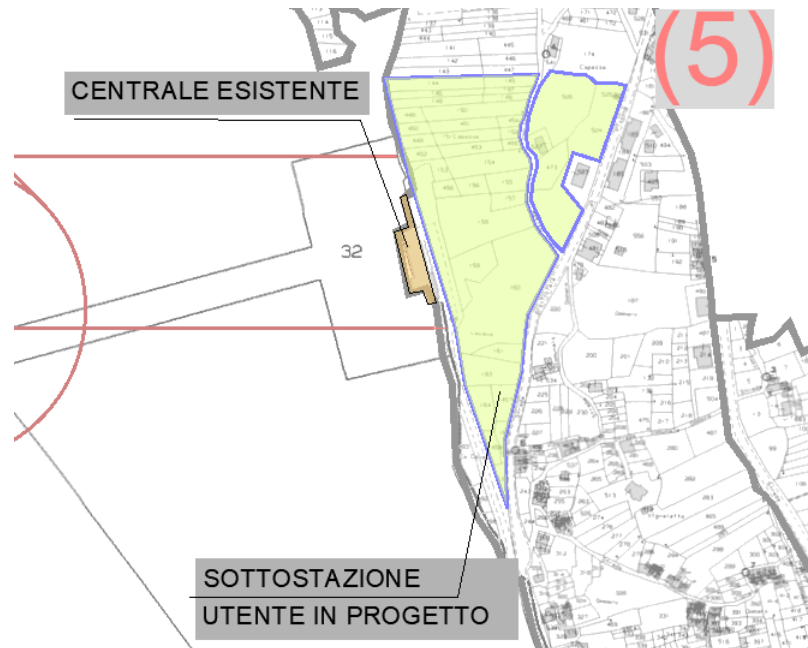
Tabella 9: Sintesi tabellare visure catastali area di cantiere n. 5

Dalla tabella si evince che tre delle particelle interessate sono di proprietà del comune di Pizzone.

Per la realizzazione dell'area di cantiere n. 5 sarà necessario effettuare un esproprio nelle suddette particelle poiché quest'area sarà interessata dalla costruzione del nuovo piazzale di progetto.

8. AREA IN PROSSIMITA' ABITATO DI PIZZONE (AREA N. 6)

L'area di cantiere n. 6 sarà realizzata in prossimità dell'abitato di Pizzone.

L'area, attrezzata come descritto nei paragrafi precedenti, sarà l'unica area di cantiere utilizzata come area di stoccaggio.

In Figura 9 si riporta uno stralcio della pianta catastale in corrispondenza dell'area di cantiere n. 6.



Figura 9: Stralcio pianta catastale in corrispondenza area di cantiere n. 6

Nella Tabella invece, si mostra la sintesi tabellare delle visure catastali delle particelle interessate dall'area di cantiere n. 6.

Pr.	Comune	Foglio	Particella	qualità	Proprietario	titolarità	quota
IS	Pizzone	41	169	seminativo	SANTUCCI ANTONIA	Proprieta'	500/1000
IS	Pizzone	41	169	seminativo	SANTUCCI NICOLETTA	Proprieta'	500/1000
IS	Pizzone	41	170	seminativo	SANTUCCI ANTONIA	Proprieta'	500/1000
IS	Pizzone	41	170	seminativo	SANTUCCI NICOLETTA	Proprieta'	500/1000
IS	Pizzone	41	171	vigneto	SANTUCCI PASQUA	Proprieta'	1000/1000
IS	Pizzone	41	172	seminativo	DI SILVIO ANNA MARIA	Proprieta'	1/6
IS	Pizzone	41	172	seminativo	DI SILVIO ANTONIA	Proprieta'	3/6
IS	Pizzone	41	172	seminativo	DI SILVIO MARCO	Proprieta'	1/6
IS	Pizzone	41	172	seminativo	DI SILVIO PASQUALE	Proprieta'	1/6
IS	Pizzone	41	173	vigneto	DI BENEDETTO DOMENICO; FU PASQUALE	Proprieta'	1000/1000

Pr.	Comune	Foglio	Particella	qualità	Proprietario	titolarità	quota
IS	Pizzone	41	174	seminativo	SANTUCCI ANTONIA	Proprieta'	1/3
IS	Pizzone	41	174	seminativo	SANTUCCI CLARA	Proprieta'	1/3
IS	Pizzone	41	174	seminativo	SANTUCCI MARIA AUGUSTA	Proprieta'	1/3
IS	Pizzone	41	175	seminativo	DI BENEDETTO DOMENICA	Proprieta'	2/18
IS	Pizzone	41	175	seminativo	DI BENEDETTO PALMA	Proprieta'	2/18
IS	Pizzone	41	175	seminativo	SANTUCCI LEONARDO	Proprieta'	6/18
IS	Pizzone	41	175	seminativo	DI BENEDETTO FRANCESCO	Proprieta'	1/27
IS	Pizzone	41	175	seminativo	DI BENEDETTO MARCO	Proprieta'	1/27
IS	Pizzone	41	175	seminativo	SALOMONE RAFFAELLA	Proprieta'	1/27
IS	Pizzone	41	175	seminativo	DI VITO DOMENICO	Proprieta'	1/6
IS	Pizzone	41	175	seminativo	DI CRISTOFANO DOMENICO	Proprieta'	3/36
IS	Pizzone	41	175	seminativo	TARAZHI FLORA	Proprieta'	3/36
IS	Pizzone	41	176	seminativo	DI VITO CARMELA; FU NICOLA VED. FOSCO	Proprieta'	1000/1000
IS	Pizzone	41	177	seminativo	PISTONI CARMINA	Proprieta'	1/9
IS	Pizzone	41	177	seminativo	PISTONI CORRADO	Proprieta'	1/9
IS	Pizzone	41	177	seminativo	PISTONI DOMENICO	Proprieta'	1/27
IS	Pizzone	41	177	seminativo	PISTONI IVAN	Proprieta'	1/27
IS	Pizzone	41	177	seminativo	PUGLIESE MARIA	Proprieta'	1/27
IS	Pizzone	41	177	seminativo	SANTUCCI FRANCESCA	Proprieta'	1/6
IS	Pizzone	41	177	seminativo	SANTUCCI MARIA	Proprieta'	1/6
IS	Pizzone	41	177	seminativo	SANTUCCI PASQUA	Proprieta'	1/3
IS	Pizzone	41	178	incolt prod	MANCINI LUCIA	Proprieta'	1000/1000
IS	Pizzone	41	179	seminativo	MANCINI LUCIA	Proprieta'	1000/1000

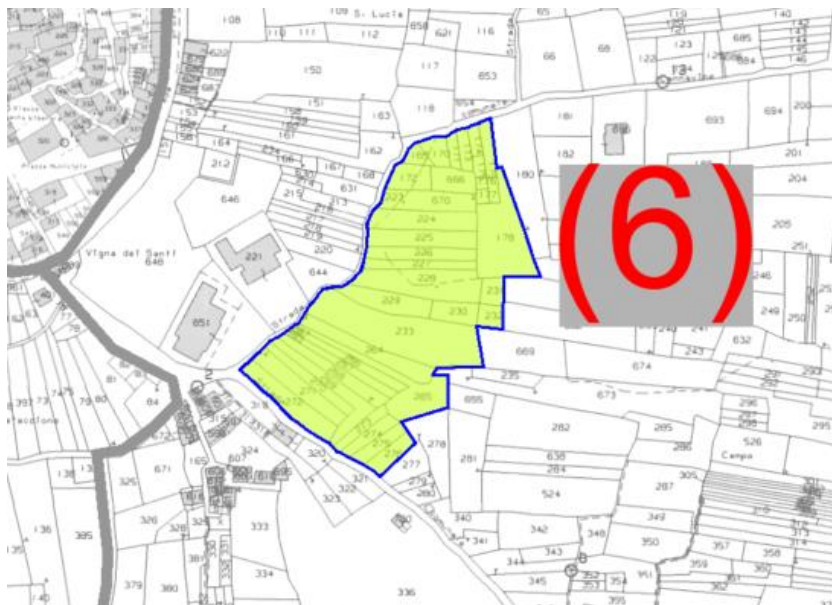
Pr.	Comune	Foglio	Particella	qualità	Proprietario	titolarità	quota
IS	Pizzone	41	666	vigneto	DI SILVIO ANNA MARIA	Proprieta'	1/6
IS	Pizzone	41	666	vigneto	DI SILVIO ANTONIA	Proprieta'	3/6
IS	Pizzone	41	666	vigneto	DI SILVIO MARCO	Proprieta'	1/6
IS	Pizzone	41	666	vigneto	DI SILVIO PASQUALE	Proprieta'	1/6
IS	Pizzone	41	223	seminativo	BENEDETTO PETER ALEXANDER	Proprieta'	1/6
IS	Pizzone	41	223	seminativo	BENEDETTO TIMOTHY	Proprieta'	1/6
IS	Pizzone	41	223	seminativo	BENEDETTO PIETRANNA	Proprieta'	3/6
IS	Pizzone	41	223	seminativo	LONG ELISABETH BENEDICT	Proprieta'	1/6
IS	Pizzone	41	670	vigneto	BENEDETTO PETER ALEXANDER	Proprieta'	1/6
IS	Pizzone	41	670	vigneto	BENEDETTO TIMOTHY	Proprieta'	1/6
IS	Pizzone	41	670	vigneto	BENEDETTO PIETRANNA	Proprieta'	3/6
IS	Pizzone	41	670	vigneto	LONG ELISABETH BENEDICT	Proprieta'	1/6
IS	Pizzone	41	224	seminativo	NOTARDONATO GIUSEPPE	Proprieta'	1/2
IS	Pizzone	41	224	seminativo	NOTARDONATO MARCO	Proprieta'	1/2
IS	Pizzone	41	225	vigneto	SANTUCCI PASQUALE; FU FILIPPO	Proprieta'	1000/1000
IS	Pizzone	41	226	seminativo	SANTUCCI ANTONIO	Proprieta'	1/2
IS	Pizzone	41	226	seminativo	SANTUCCI RODOLFO	Proprieta'	1/2
IS	Pizzone	41	227	seminativo	SANTUCCI ANTONIA	Proprieta'	1/4
IS	Pizzone	41	227	seminativo	SANTUCCI NICOLETTA	Proprieta'	1/4
IS	Pizzone	41	227	seminativo	SANTUCCI ANTONIO	Proprieta'	2/4
IS	Pizzone	41	228	seminativo	SCARNECCHIA VALERIA	Proprieta'	1000/1000
IS	Pizzone	41	229	seminativo	BABUSCI ANNA	Proprieta'	2/108
IS	Pizzone	41	229	seminativo	BABUSCI ASSUNTA	Proprieta'	2/108

Pr.	Comune	Foglio	Particella	qualità	Proprietario	titolarità	quota
IS	Pizzone	41	229	seminativo	BABUSCI ENZO	Proprieta'	2/108
IS	Pizzone	41	229	seminativo	BABUSCI FRANCESCO	Proprieta'	2/108
IS	Pizzone	41	229	seminativo	BABUSCI RAFFAELE	Proprieta'	4/108
IS	Pizzone	41	229	seminativo	DI BENEDETTO ADDOLORATA	Proprieta'	18/108
IS	Pizzone	41	229	seminativo	ROSSI ALFONSO	Proprieta'	9/108
IS	Pizzone	41	229	seminativo	ROSSI DOMENICO	Proprieta'	9/108
IS	Pizzone	41	229	seminativo	SANTUCCI GIOVANNA	Proprieta'	18/108
IS	Pizzone	41	229	seminativo	SAVAIANO ANNA	Proprieta'	18/108
IS	Pizzone	41	229	seminativo	SAVAIANO ANTONIETTA	Proprieta'	12/108
IS	Pizzone	41	229	seminativo	SAVAIANO PAOLINA	Proprieta'	12/108
IS	Pizzone	41	230	incolt prod	DI BENEDETTO LUISA	Usufruttuario parziale	
IS	Pizzone	41	230	incolt prod	DI CRISTOFANO SERAFINA	Proprieta'	1/6
IS	Pizzone	41	230	incolt prod	DI CRISTOFANO ANTONELLO	Proprieta'	3/6
IS	Pizzone	41	230	incolt prod	MOLLICHELLI ANGELA	Proprieta'	1/6
IS	Pizzone	41	230	incolt prod	MOLLICHELLI NICOLA	Proprieta'	1/6
IS	Pizzone	41	231	vigneto	DI IORIO NICOLA; FU NICOLA	Proprieta'	1000/1000
IS	Pizzone	41	232	vigneto	DI IORIO ANTONIO; FU NICOLA	Proprieta'	1000/1000
IS	Pizzone	41	233	particella divisa in porzioni	MANCINI ALBINA	Proprieta'	1/2
IS	Pizzone	41	233	particella divisa in porzioni	MANCINI ALFREDO	Proprieta'	1/2
IS	Pizzone	41	264	vigneto	DI BENEDETTO ANNA MARIA	Proprieta'	1/6
IS	Pizzone	41	264	vigneto	DI BENEDETTO ERNESTINA	Proprieta'	1/6
IS	Pizzone	41	264	vigneto	DI BENEDETTO ROBERT NUNZIO	Proprieta'	1/4
IS	Pizzone	41	264	vigneto	DI BENEDETTO STEFANO	Proprieta'	1/4

Pr.	Comune	Foglio	Particella	qualità	Proprietario	titolarità	quota
IS	Pizzone	41	264	vigneto	DI CRISTOFANO IDA	Proprieta'	1/6
IS	Pizzone	41	667	seminativo	DI BENEDETTO ANGELO; FU CRISTINO	Proprieta'	1000/1000
IS	Pizzone	41	266	vigneto	DI BENEDETTO ANGELO; FU CRISTINO	Proprieta'	1000/1000
IS	Pizzone	41	663	vigneto	DI VITO ADELE	Proprieta'	1/4
IS	Pizzone	41	663	vigneto	DI VITO ANTONIA	Proprieta'	1/4
IS	Pizzone	41	663	vigneto	DI VITO FILIPPO	Proprieta'	1/4
IS	Pizzone	41	663	vigneto	DI BENEDETTO ADRIANA	Proprieta'	1/12
IS	Pizzone	41	663	vigneto	DI VITO ALFONSO	Proprieta'	1/12
IS	Pizzone	41	663	vigneto	DI VITO VIRGILIO	Proprieta'	1/12
IS	Pizzone	41	267	vigneto	DI VITO ADELE	Proprieta'	1/4
IS	Pizzone	41	267	vigneto	DI VITO ANTONIA	Proprieta'	1/4
IS	Pizzone	41	267	vigneto	DI VITO FILIPPO	Proprieta'	1/4
IS	Pizzone	41	267	vigneto	DI BENEDETTO ADRIANA	Proprieta'	1/12
IS	Pizzone	41	267	vigneto	DI VITO ALFONSO	Proprieta'	1/12
IS	Pizzone	41	267	vigneto	DI VITO VIRGILIO	Proprieta'	1/12
IS	Pizzone	41	268	seminativo	SANTUCCI MARIO	Proprieta'	1000/1000
IS	Pizzone	41	269	seminativo	MANCINI BAMBINA	Proprieta'	1000/1000
IS	Pizzone	41	270	seminativo	DI BENEDETTO GIOVANNA; FU ANGELO	Proprieta'	1000/1000
IS	Pizzone	41	271	seminativo	DI BENEDETTO ANGELO; FU CRISTINO	Proprieta'	1000/1000
IS	Pizzone	41	272	seminativo	CIUMMO CLEOFE	Proprieta'	1/12
IS	Pizzone	41	272	seminativo	CIUMMO ERMANNO	Proprieta'	1/12
IS	Pizzone	41	272	seminativo	CIUMMO MIRELLA	Proprieta'	1/12
IS	Pizzone	41	272	seminativo	CIUMMO VITTORIO	Proprieta'	1/12

Pr.	Comune	Foglio	Particella	qualità	Proprietario	titolarità	quota
IS	Pizzone	41	272	seminativo	FOSCO ANTONIO	Proprieta'	4/12
IS	Pizzone	41	272	seminativo	DI CRISTOFANO GIANFRANCO	Proprieta'	1/12
IS	Pizzone	41	272	seminativo	DI CRISTOFANO GIOVANNA	Proprieta'	1/12
IS	Pizzone	41	272	seminativo	DI CRISTOFANO LUIGI	Proprieta'	1/6
IS	Pizzone	41	273	seminativo	SANTUCCI MARIO	Proprieta'	1000/1000
IS	Pizzone	41	274	vigneto	CAMPELLONE MARIO DOMENICO	Proprieta'	1/2
IS	Pizzone	41	274	vigneto	SANTUCCI LINDA	Proprieta'	1/2
IS	Pizzone	41	275	vigneto	CAMPELLONE MARIO DOMENICO	Proprieta'	1/2
IS	Pizzone	41	275	vigneto	SANTUCCI LINDA	Proprieta'	1/2
IS	Pizzone	41	276	vigneto	CAMPELLONE MARIO DOMENICO	Proprieta'	1/2
IS	Pizzone	41	276	vigneto	SANTUCCI LINDA	Proprieta'	1/2

Tabella 10: Sintesi tabellare visure catastali area di cantiere n. 6

Dalla tabella si evince che nessuna delle particelle interessate è di proprietà di Enel. Per la realizzazione dell'area di cantiere n. 6 sarà quindi necessario effettuare un'occupazione temporanea nell'intera area.

9. AREA IN PROSSIMITA' LAGO CASTEL SAN VINCENZO (AREA N. 7)

L'area di cantiere n. 7 sarà realizzata in prossimità del lago di Castel San Vincenzo.
L'area, attrezzata come descritto nei paragrafi precedenti, sarà a servizio della realizzazione della galleria di accesso al tratto terminale della via d'acqua, nonché della via d'acqua stessa.

In

Figura 10 si riporta uno stralcio della pianta catastale in corrispondenza dell'area di cantiere n. 7.



Figura 10: Stralcio pianta catastale in corrispondenza area di cantiere n. 7

Nella Tabella invece, si mostra la sintesi tabellare delle visure catastali delle particelle interessate dall'area di cantiere n. 7.

Pr.	Comune	Foglio	Particella	qualità	Proprietario	titolarità	quota
-----	--------	--------	------------	---------	--------------	------------	-------

HGT Design & Execution

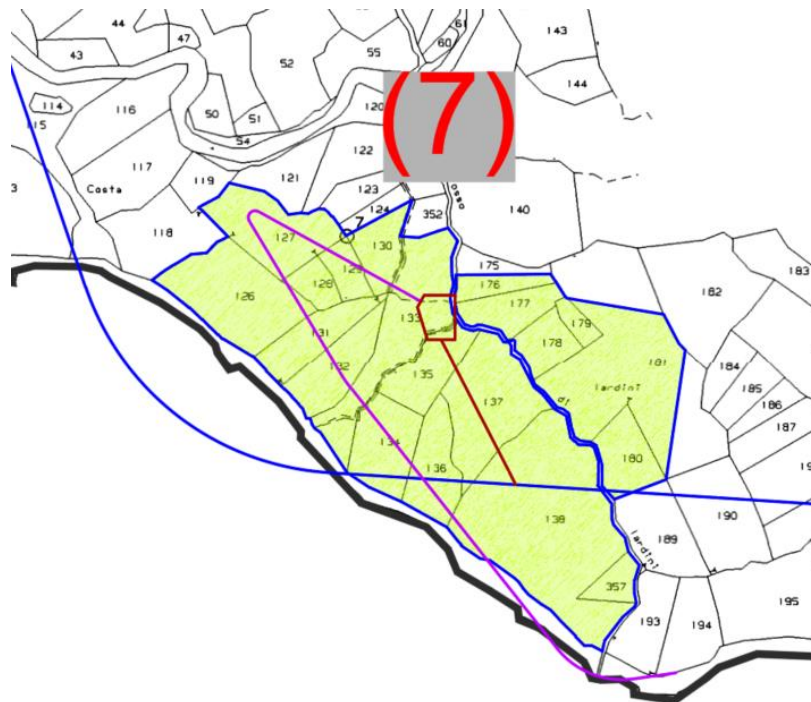
IS	Castel San Vincenzo	27	126	seminativo	DI MICHELE ALBERTO	Proprieta'	1000/1000
IS	Castel San Vincenzo	27	127	seminativo	CARRACILLO FIORE	Proprieta'	1000/1000
IS	Castel San Vincenzo	27	128	pascolo	DI SILVESTRO GIOVANNI	Proprieta'	1/2
IS	Castel San Vincenzo	27	128	pascolo	DI SILVESTRO MARIO	Proprieta'	1/2
IS	Castel San Vincenzo	27	129	seminativo	PITASSI ADELINA	Proprieta'	1/5
IS	Castel San Vincenzo	27	129	seminativo	PITASSI LUCIA	Proprieta'	1/5
IS	Castel San Vincenzo	27	129	seminativo	PITASSI PASQUALE	Proprieta'	1/5
IS	Castel San Vincenzo	27	129	seminativo	VACCA CONCETTA	Proprieta'	20/300
IS	Castel San Vincenzo	27	129	seminativo	VACCA MARIA	Proprieta'	20/300
IS	Castel San Vincenzo	27	129	seminativo	VACCA ROSINA	Proprieta'	20/300
IS	Castel San Vincenzo	27	129	seminativo	MARTINO EMILIA	Proprieta'	1/15
IS	Castel San Vincenzo	27	129	seminativo	MARTINO FULVIO ANTONIO	Proprieta'	1/15
IS	Castel San Vincenzo	27	129	seminativo	MARTINO VITTORIA	Proprieta'	1/15
IS	Castel San Vincenzo	27	130	pasc cespug	CARRACILLO ANGELO	Proprieta'	7/540
IS	Castel San Vincenzo	27	130	pasc cespug	CARRACILLO ARMANDO	Proprieta'	3/540
IS	Castel San Vincenzo	27	130	pasc cespug	CARRACILLO ERSILIA	Proprieta'	3/540
IS	Castel San Vincenzo	27	130	pasc cespug	CARRACILLO FIORE	Proprieta'	3/540
IS	Castel San Vincenzo	27	130	pasc cespug	CARRACILLO FRANCA	Comproprietario per	15/540
IS	Castel San Vincenzo	27	130	pasc cespug	CARRACILLO MARIA	Comproprietario per	15/540
IS	Castel San Vincenzo	27	130	pasc cespug	CARRACILLO MARIO	Comproprietario per	15/540
IS	Castel San Vincenzo	27	130	pasc cespug	CARRACILLO SILVANO	Comproprietario per	2/540
IS	Castel San Vincenzo	27	130	pasc cespug	DI CRISTOFANO ALFONSO; FU LUIGI	Proprieta'	36/540
IS	Castel San Vincenzo	27	130	pasc cespug	DI CRISTOFANO ANTONIO; FU LUIGI	Proprieta'	36/540
IS	Castel San Vincenzo	27	130	pasc cespug	DI CRISTOFANO DANIELE; FU LUIGI	Proprieta'	36/540
IS	Castel San Vincenzo	27	130	pasc cespug	DI CRISTOFANO MARIA; FU LUIGI	Proprieta'	36/540
IS	Castel San Vincenzo	27	130	pasc cespug	DI CRISTOFANO RAFFAELE; FU LUIGI	Proprieta'	36/540

HGT Design & Execution

IS	Castel San Vincenzo	27	130	pasc cespug	DI MATTEO ANTONIO	Proprieta'	21/541
IS	Castel San Vincenzo	27	130	pasc cespug	DI MATTEO MARIA; FU DOMENICO	Proprieta'	18/540
IS	Castel San Vincenzo	27	130	pasc cespug	DI MATTEO PASQUALE; FU RAFFAELE	Proprieta'	90/540
IS	Castel San Vincenzo	27	130	pasc cespug	DI MATTEO VINCENZO; FU DOMENICO	Proprieta'	18/540
IS	Castel San Vincenzo	27	130	pasc cespug	NOTARDONATO ALFONSO; FU FELICE	Proprieta'	18/540
IS	Castel San Vincenzo	27	130	pasc cespug	NOTARDONATO CARMINE; FU FELICE	Proprieta'	18/540
IS	Castel San Vincenzo	27	130	pasc cespug	NOTARDONATO DOMENICO; FU FELICE	Proprieta'	18/540
IS	Castel San Vincenzo	27	130	pasc cespug	NOTARDONATO FRANCESCO; FU FELICE	Proprieta'	18/540
IS	Castel San Vincenzo	27	130	pasc cespug	NOTARDONATO VINCENZO; FU FELICE	Proprieta'	18/540
IS	Castel San Vincenzo	27	130	pasc cespug	PONTARELLI ROMILDA	Proprieta'	1/540
IS	Castel San Vincenzo	27	130	pasc cespug	VENDITTI FRANCESCA; FU NICOLA	Usufruttuario parziale	
IS	Castel San Vincenzo	27	130	pasc cespug	CARRACILLO ANNA	Comproprietario per	2/540
IS	Castel San Vincenzo	27	130	pasc cespug	CARRACILLO ASSUNTA	Comproprietario per	2/540
IS	Castel San Vincenzo	27	130	pasc cespug	CARRACILLO IRMA	Comproprietario per	2/540
IS	Castel San Vincenzo	27	130	pasc cespug	CARRACILLO NICOLA	Comproprietario per	2/540
IS	Castel San Vincenzo	27	130	pasc cespug	CARRACILLO PEPPINO	Comproprietario per	2/540
IS	Castel San Vincenzo	27	130	pasc cespug	DI MATTEO LUCIA	Comproprietario per	45/1080
IS	Castel San Vincenzo	27	130	pasc cespug	DI MATTEO PIETRO	Comproprietario per	45/1080
IS	Castel San Vincenzo	27	130	pasc cespug	CARRACILLO CARMELA	Oneri comproprietaria per	14/540
IS	Castel San Vincenzo	27	130	pasc cespug	DEL PRETE GIUSEPPINA	Oneri comproprietaria per	14/540
IS	Castel San Vincenzo	27	130	pasc cespug	DI MATTEO CARMELA	Proprieta'	7/72
IS	Castel San Vincenzo	27	130	pasc cespug	DI MATTEO GIOVANNI	Proprieta'	7/72
IS	Castel San Vincenzo	27	130	pasc cespug	DI MATTEO LUCIA	Proprieta'	4/144

HGT Design & Execution

IS	Castel San Vincenzo	27	130	pasc cespug	DI MATTEO PIETRO	Proprieta'	4/144
IS	Castel San Vincenzo	27	131	pascolo	COLANTONIO PASQUALINO	Proprieta'	1000/1000
IS	Castel San Vincenzo	27	132	seminativo	COLANTONIO CARMELA	Proprieta'	1/1
IS	Castel San Vincenzo	27	133	pascolo arb	COMUNE DI CASTEL SAN VINCENZO	Proprieta'	1000/1000
IS	Castel San Vincenzo	27	134	pascolo arb	CARRACILLO ALFONSO	Proprieta'	2/45
IS	Castel San Vincenzo	27	134	pascolo arb	CARRACILLO CONCETTA	Proprieta'	2/45
IS	Castel San Vincenzo	27	134	pascolo arb	CARRACILLO GIACOMO	Proprieta'	2/45
IS	Castel San Vincenzo	27	134	pascolo arb	CARRACILLO PASQUALE	Proprieta'	3/45
IS	Castel San Vincenzo	27	134	pascolo arb	MAZZOCCO ANTONIA	Proprieta'	1/5
IS	Castel San Vincenzo	27	134	pascolo arb	MAZZOCCO DOMENICA	Proprieta'	1/5
IS	Castel San Vincenzo	27	134	pascolo arb	MAZZOCCO FLORINDO	Proprieta'	1/5
IS	Castel San Vincenzo	27	134	pascolo arb	MAZZOCCO INNOCENZO	Proprieta'	1/5
IS	Castel San Vincenzo	27	135	pascolo arb	INSTITUT PASTEUR	Proprieta'	1000/1000
IS	Castel San Vincenzo	27	136	pascolo arb	VACCA VINCENZO; FU DOMENICO	Proprieta'	1000/1000
IS	Castel San Vincenzo	27	137	pascolo arb	CARRACILLO ANTONIO	Proprieta'	3/24
IS	Castel San Vincenzo	27	137	pascolo arb	CARRACILLO CLELIA	Proprieta'	3/24
IS	Castel San Vincenzo	27	137	pascolo arb	CARRACILLO GIUSEPPE	Proprieta'	3/24
IS	Castel San Vincenzo	27	137	pascolo arb	CARRACILLO LUCIO	Proprieta'	1/24
IS	Castel San Vincenzo	27	137	pascolo arb	CARRACILLO LUIGI	Proprieta'	3/24
IS	Castel San Vincenzo	27	137	pascolo arb	CARRACILLO MAURO	Proprieta'	1/24
IS	Castel San Vincenzo	27	137	pascolo arb	CARRACILLO PASQUALE	Proprieta'	3/24
IS	Castel San Vincenzo	27	137	pascolo arb	CARRACILLO PIA	Proprieta'	1/24
IS	Castel San Vincenzo	27	137	pascolo arb	DI IULIO ANGELO	Proprieta'	1/24
IS	Castel San Vincenzo	27	137	pascolo arb	DI IULIO ANTONIO	Proprieta'	1/24
IS	Castel San Vincenzo	27	137	pascolo arb	DI IULIO FILOMENA	Proprieta'	1/24

IS	Castel San Vincenzo	27	137	pascolo arb	CARRACILLO DOMENICO	Proprieta'	1/32
IS	Castel San Vincenzo	27	137	pascolo arb	CARRACILLO FRANCA	Proprieta'	1/32
IS	Castel San Vincenzo	27	137	pascolo arb	CARRACILLO MARIA	Proprieta'	1/32
IS	Castel San Vincenzo	27	137	pascolo arb	CARRACILLO MARIO	Proprieta'	1/32
IS	Castel San Vincenzo	27	138	pascolo	ISTITUTO DIOCESANO PER IL SOSTENTAMENTO DEL CLERO DELLA DIOCESI DI ISERNIA-VENAFRO	Proprieta'	1000/1000
IS	Castel San Vincenzo	27	357	seminativo	ISTITUTO DIOCESANO PER IL SOSTENTAMENTO DEL CLERO DELLA DIOCESI DI ISERNIA-VENAFRO	Proprieta'	1000/1000
IS	Castel San Vincenzo	27	176	pascolo	FATTORE FEDERICA	Proprieta'	1/6
IS	Castel San Vincenzo	27	176	pascolo	FATTORE GIOVANNINA	Proprieta'	1/3
IS	Castel San Vincenzo	27	176	pascolo	FATTORE MARIAGRAZIA	Proprieta'	1/3
IS	Castel San Vincenzo	27	176	pascolo	FATTORE RITA	Proprieta'	1/6
IS	Castel San Vincenzo	27	177	pascolo	GUALANO ANGELO; DI ANTONIO	Comproprietario	
IS	Castel San Vincenzo	27	177	pascolo	GUALANO SILVIO; DI ANTONIO	Comproprietario	
IS	Castel San Vincenzo	27	177	pascolo	GUALANO TERESA; DI ANTONIO	Comproprietario	
IS	Castel San Vincenzo	27	178	pascolo arb	VACCA CONCETTA	Proprieta'	299/900
IS	Castel San Vincenzo	27	178	pascolo arb	VACCA MARIA	Proprieta'	299/900
IS	Castel San Vincenzo	27	178	pascolo arb	VACCA ROSINA	Proprieta'	299/900
IS	Castel San Vincenzo	27	179	pascolo arb	COZZONE MARIA; FU VINCENZO MAR VENDITTI	Proprieta'	1000/1000
IS	Castel San Vincenzo	27	180	pascolo arb	DI MICHELE GIUSEPPE; FU VINCENZO	Proprieta'	1000/1000
IS	Castel San Vincenzo	27	181	pascolo arb	DE PIERRO GIOVANNI	Proprieta'	

Tabella 11: Sintesi tabellare visure catastali area di cantiere n. 7



HGT Design & Execution



GRE CODE

GRE.EEC.R.14.IT.H.16071.00.028.00

PAGE

29 di/of 40

Dalla tabella si evince che nessuna delle particelle interessate è di proprietà di Enel.
Per la realizzazione dell'area di cantiere n. 7 sarà quindi necessario effettuare un'occupazione temporanea nell'intera area.

10. AREA IN PROSSIMITA' SCAVO GALLERIA INFERIORE (AREA N. 8)

L'area di cantiere n. 8 sarà realizzata in prossimità dello scavo della galleria inferiore.
L'area, attrezzata come descritto nei paragrafi precedenti, sarà a servizio della realizzazione della via d'acqua nel suo tratto inferiore.

In

Figura 11 si riporta uno stralcio della pianta catastale in corrispondenza dell'area di cantiere n. 8.



Figura 11: Stralcio pianta catastale in corrispondenza area di cantiere n. 8

Nella Tabella invece, si mostra la sintesi tabellare delle visure catastali delle particelle interessate dall'area di cantiere n. 8.

Pr.	Comune	Foglio	Particella	qualità	Proprietario	titolarità	quota
IS	Castel San Vincenzo	30	456	seminativo	ENEL PRODUZIONE S.P.A. con sede in ROMA (RM)	Proprieta'	1000/1000

IS	Castel San Vincenzo	30	457	seminativo	ENEL PRODUZIONE S.P.A. con sede in ROMA (RM)	Proprieta'	1000/1000
IS	Castel San Vincenzo	30	458	seminativo	ENEL PRODUZIONE S.P.A. con sede in ROMA (RM)	Proprieta'	1000/1000
IS	Castel San Vincenzo	30	459	seminativo	ENEL PRODUZIONE S.P.A. con sede in ROMA (RM)	Proprieta'	1000/1000
IS	Castel San Vincenzo	30	462	seminativo	ENEL PRODUZIONE S.P.A. con sede in ROMA (RM)	Proprieta'	1000/1000
IS	Castel San Vincenzo	30	463	seminativo	ENEL PRODUZIONE S.P.A. con sede in ROMA (RM)	Proprieta'	1000/1000
IS	Castel San Vincenzo	30	464	seminativo	ENEL PRODUZIONE S.P.A. con sede in ROMA (RM)	Proprieta'	1000/1000
IS	Castel San Vincenzo	30	465	seminativo	ENEL PRODUZIONE S.P.A. con sede in ROMA (RM)	Proprieta'	1000/1000
IS	Castel San Vincenzo	30	472	seminativo	ENEL PRODUZIONE S.P.A. con sede in ROMA (RM)	Proprieta'	1000/1000

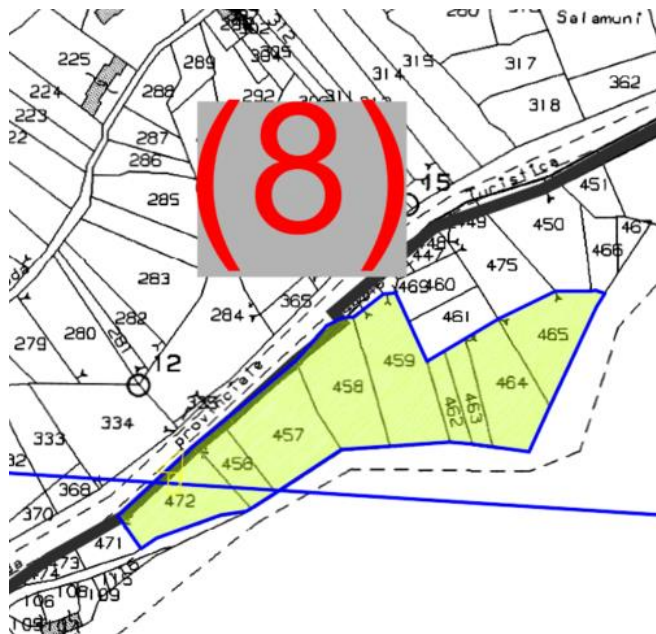
Tabella 12: Sintesi tabellare visure catastali area di cantiere n. 8

Dalla tabella si evince che tutte le particelle interessate sono di proprietà di Enel.

Pr.	Comune	Foglio	Particella	qualità	Proprietario	titolarità	quota
IS	Pizzone	22	336	pascolo	SPINA CATERINA; FU BERARDINO MAR DI CRISTOFANO	Proprieta'	
IS	Pizzone	22	106	particella divisa in porzioni	DI CIANNI DOMENICA	Proprieta'	1000/1000
IS	Pizzone	22	108	bosco ceduo	FOSCO BAMBINA	Proprieta'	1/2
IS	Pizzone	22	108	bosco ceduo	FOSCO CRISTINA	Proprieta'	1/2
IS	Pizzone	22	267	pascolo	FOSCO BAMBINA	Proprieta'	1/2
IS	Pizzone	22	267	pascolo	FOSCO CRISTINA	Proprieta'	1/2
IS	Pizzone	22	110	bosco ceduo	DI SILVESTRO EGIDIO; FU FRANCESCO	Proprieta'	1000/1000
IS	Pizzone	22	111	bosco ceduo	DI CRISTOFANO LEONARDO	Proprieta'	1000/1000
IS	Pizzone	22	270	pasc cespug	DI CRISTOFANO LEONARDO	Proprieta'	1000/1000
IS	Pizzone	22	125	bosco ceduo	VENDITTI CATERINA	Proprieta'	3/20
IS	Pizzone	22	125	bosco ceduo	VENDITTI ESTERINA	Proprieta'	3/20
IS	Pizzone	22	125	bosco ceduo	VENDITTI MARIA	Proprieta'	3/20
IS	Pizzone	22	125	bosco ceduo	VENDITTI ROSANNA	Proprieta'	5/20
IS	Pizzone	22	125	bosco ceduo	CUOMO VINCENZINA	Proprieta'	3/20
IS	Pizzone	22	125	bosco ceduo	DI IORIO PASQUA	Proprieta'	3/40
IS	Pizzone	22	125	bosco ceduo	VENDITTI FILOMENA	Proprieta'	3/40
IS	Pizzone	22	129	pascolo	DI IORIO MARIA; FU NICOLA	Proprieta'	1000/1000
IS	Pizzone	22	133	incolt prod	SPINA ELISA	Proprieta'	1/2
IS	Pizzone	22	133	incolt prod	SPINA MATILDE	Proprieta'	1/2
IS	Pizzone	22	130	seminativo	SAVAIANO GIOVANNA	Proprieta'	2/9
IS	Pizzone	22	130	seminativo	SAVAIANO MARIA	Proprieta'	2/9
IS	Pizzone	22	130	seminativo	SAVAIANO NICOLA	Proprieta'	3/9
IS	Pizzone	22	130	seminativo	SAVAIANO NICOLA	Proprieta'	2/9

Pr.	Comune	Foglio	Particella	qualità	Proprietario	titolarità	quota
IS	Pizzone	22	131	pascolo	DI BENEDETTO ANGELA	Proprieta'	3/18
IS	Pizzone	22	131	pascolo	DI BENEDETTO ANNA	Proprieta'	3/18
IS	Pizzone	22	131	pascolo	DI BENEDETTO ROMANO	Proprieta'	3/18
IS	Pizzone	22	131	pascolo	SAVAIANO GIOVANNA	Proprieta'	2/18
IS	Pizzone	22	131	pascolo	SAVAIANO MARIA	Proprieta'	2/18
IS	Pizzone	22	131	pascolo	SAVAIANO NICOLA	Proprieta'	3/18
IS	Pizzone	22	131	pascolo	SAVAIANO NICOLA	Proprieta'	2/18
IS	Pizzone	22	148	pascolo	ANDREOTTI ISABELLA	Proprieta'	1/4
IS	Pizzone	22	148	pascolo	ANDREOZZI EDDA	Proprieta'	1/4
IS	Pizzone	22	148	pascolo	SANTUCCI DOMENICA	Proprieta'	2/4
IS	Pizzone	23	31	pascolo	COMUNE DI PIZZONE	Proprieta'	1000/1000

Tabella 13: Sintesi tabellare visure catastali nuova viabilità comune di Pizzone

Dalla tabella si evince che nessuna particella interessata è di proprietà di Enel. Si renderà quindi necessario un esproprio delle suddette particelle (o di porzioni di esse) al fine di permettere la realizzazione della nuova viabilità.

Nella Tabella 1 invece, si mostra la sintesi tabellare delle visure catastali delle particelle interessate dalla strada di nuova realizzazione nel comune di Castel San Vincenzo (che siano interamente interessate o parzialmente interessate).



Figura 22: Stralcio planimetria con inquadramento strada di nuova realizzazione nel Comune di Castel San Vincenzo

Pr.	Comune	Foglio	Particella	qualità	Proprietario	titolarità	quota
IS	Castel San Vincenzo	27	133	pascolo arb	COMUNE DI CASTEL SAN VINCENZO	Proprieta'	1000/1000
IS	Castel San Vincenzo	27	130	pasc cespug	CARRACILLO ANGELO	Proprieta'	7/540
IS	Castel San Vincenzo	27	130	pasc cespug	CARRACILLO ARMANDO	Proprieta'	3/540
IS	Castel San Vincenzo	27	130	pasc cespug	CARRACILLO ERSILIA	Proprieta'	3/540
IS	Castel San Vincenzo	27	130	pasc cespug	CARRACILLO FIORE	Proprieta'	3/540
IS	Castel San Vincenzo	27	130	pasc cespug	CARRACILLO FRANCA	Comproprietario per	14/540
IS	Castel San Vincenzo	27	130	pasc cespug	CARRACILLO MARIA	Comproprietario per	14/540
IS	Castel San Vincenzo	27	130	pasc cespug	CARRACILLO MARIO	Comproprietario per	14/540
IS	Castel San Vincenzo	27	130	pasc cespug	CARRACILLO SILVANO	Comproprietario per	2/540
IS	Castel San Vincenzo	27	130	pasc cespug	DI CRISTOFANO ALFONSO; FU LUIGI	Proprieta'	36/540
IS	Castel San Vincenzo	27	130	pasc cespug	DI CRISTOFANO ANTONIO; FU LUIGI	Proprieta'	36/540
IS	Castel San Vincenzo	27	130	pasc cespug	DI CRISTOFANO DANIELE; FU LUIGI	Proprieta'	36/540
IS	Castel San Vincenzo	27	130	pasc cespug	DI CRISTOFANO MARIA; FU LUIGI	Proprieta'	36/540
IS	Castel San Vincenzo	27	130	pasc cespug	DI CRISTOFANO RAFFAELE; FU LUIGI	Proprieta'	36/540
IS	Castel San Vincenzo	27	130	pasc cespug	DI MATTEO ANTONIO	Proprieta'	21/540
IS	Castel San Vincenzo	27	130	pasc cespug	DI MATTEO MARIA; FU DOMENICO	Proprieta'	18/540
IS	Castel San Vincenzo	27	130	pasc cespug	DI MATTEO PASQUALE; FU RAFFAELE	Proprieta'	90/540
IS	Castel San Vincenzo	27	130	pasc cespug	DI MATTEO VINCENZO; FU DOMENICO	Proprieta'	18/540
IS	Castel San Vincenzo	27	130	pasc cespug	NOTARDONATO ALFONSO; FU FELICE	Proprieta'	18/540
IS	Castel San Vincenzo	27	130	pasc cespug	NOTARDONATO CARMINE; FU FELICE	Proprieta'	18/540
IS	Castel San Vincenzo	27	130	pasc cespug	NOTARDONATO DOMENICO; FU FELICE	Proprieta'	18/540

Pr.	Comune	Foglio	Particella	qualità	Proprietario	titolarità	quota
IS	Castel San Vincenzo	27	130	pasc cespug	NOTARDONATO FRANCESCO; FU FELICE	Proprieta'	18/540
IS	Castel San Vincenzo	27	130	pasc cespug	NOTARDONATO VINCENZO; FU FELICE	Proprieta'	18/540
IS	Castel San Vincenzo	27	130	pasc cespug	PONTARELLI ROMILDA	Proprieta'	1/540
IS	Castel San Vincenzo	27	130	pasc cespug	VENDITTI FRANCESCA; FU NICOLA	Usufruttuario parziale	
IS	Castel San Vincenzo	27	130	pasc cespug	CARRACILLO ANNA	Comproprietario per	2/540
IS	Castel San Vincenzo	27	130	pasc cespug	CARRACILLO ASSUNTA	Comproprietario per	2/540
IS	Castel San Vincenzo	27	130	pasc cespug	CARRACILLO IRMA	Comproprietario per	2/540
IS	Castel San Vincenzo	27	130	pasc cespug	CARRACILLO NICOLA	Comproprietario per	2/540
IS	Castel San Vincenzo	27	130	pasc cespug	CARRACILLO PEPPINO	Comproprietario per	2/540
IS	Castel San Vincenzo	27	130	pasc cespug	DI MATTEO LUCIA	Comproprietario per	45/1080
IS	Castel San Vincenzo	27	130	pasc cespug	DI MATTEO PIETRO	Comproprietario per	45/1080
IS	Castel San Vincenzo	27	130	pasc cespug	CARRACILLO CARMELA	Oneri comproprietaria per 14/540	
IS	Castel San Vincenzo	27	130	pasc cespug	DEL PRETE GIUSEPPINA	Oneri comproprietaria per 14/540	
IS	Castel San Vincenzo	27	130	pasc cespug	DI MATTEO CARMELA	Proprieta'	7/72
IS	Castel San Vincenzo	27	130	pasc cespug	DI MATTEO GIOVANNI	Proprieta'	7/72
IS	Castel San Vincenzo	27	130	pasc cespug	DI MATTEO LUCIA	Proprieta'	4/144
IS	Castel San Vincenzo	27	130	pasc cespug	DI MATTEO PIETRO	Proprieta'	4/144
IS	Castel San Vincenzo	27	129	seminativo	PITASSI ADELINA	Proprieta'	1/5
IS	Castel San Vincenzo	27	129	seminativo	PITASSI LUCIA	Proprieta'	1/5
IS	Castel San Vincenzo	27	129	seminativo	PITASSI PASQUALE	Proprieta'	1/5
IS	Castel San Vincenzo	27	129	seminativo	VACCA CONCETTA	Proprieta'	20/300
IS	Castel San Vincenzo	27	129	seminativo	VACCA MARIA	Proprieta'	20/300

Pr.	Comune	Foglio	Particella	qualità	Proprietario	titolarità	quota
IS	Castel San Vincenzo	27	129	seminativo	VACCA ROSINA	Proprieta'	20/300
IS	Castel San Vincenzo	27	129	seminativo	MARTINO EMILIA	Proprieta'	1/15
IS	Castel San Vincenzo	27	129	seminativo	MARTINO FULVIO ANTONIO	Proprieta'	1/15
IS	Castel San Vincenzo	27	129	seminativo	MARTINO VITTORIA	Proprieta'	1/15
IS	Castel San Vincenzo	27	127	seminativo	CARRACILLO FIORE	Proprieta'	1000/1000
IS	Castel San Vincenzo	27	128	pascolo	DI SILVESTRO GIOVANNI	Proprieta'	1/2
IS	Castel San Vincenzo	27	128	pascolo	DI SILVESTRO MARIO	Proprieta'	1/2
IS	Castel San Vincenzo	27	126	seminativo	DI MICHELE ALBERTO	Proprieta'	1000/1000
IS	Castel San Vincenzo	27	131	pascolo	COLANTONIO PASQUALINO	Proprieta'	1000/1000
IS	Castel San Vincenzo	27	132	seminativo	COLANTONIO CARMELA	Proprieta'	1000/1000
IS	Castel San Vincenzo	27	134	pascolo arb	CARRACILLO ALFONSO	Proprieta'	2/45
IS	Castel San Vincenzo	27	134	pascolo arb	CARRACILLO CONCETTA	Proprieta'	2/45
IS	Castel San Vincenzo	27	134	pascolo arb	CARRACILLO GIACOMO	Proprieta'	2/45
IS	Castel San Vincenzo	27	134	pascolo arb	CARRACILLO PASQUALE	Proprieta'	3/45
IS	Castel San Vincenzo	27	134	pascolo arb	MAZZOCCO ANTONIA	Proprieta'	1/5
IS	Castel San Vincenzo	27	134	pascolo arb	MAZZOCCO DOMENICA	Proprieta'	1/5
IS	Castel San Vincenzo	27	134	pascolo arb	MAZZOCCO FLORINDO	Proprieta'	1/5
IS	Castel San Vincenzo	27	134	pascolo arb	MAZZOCCO INNOCENZO	Proprieta'	1/5
IS	Castel San Vincenzo	27	136	pascolo arb	VACCA VINCENZO; FU DOMENICO	Proprieta'	1000/1000
IS	Castel San Vincenzo	27	138	pascolo	ISTITUTO DIOCESANO PER IL SOSTENTAMENTO DEL CLERO DELLA DIOCESI DI ISERNIA- VENAFRO	Proprieta'	1000/1000
IS	Castel San Vincenzo	27	193	seminativo	MARZULLO MARIA	Proprieta'	1/2

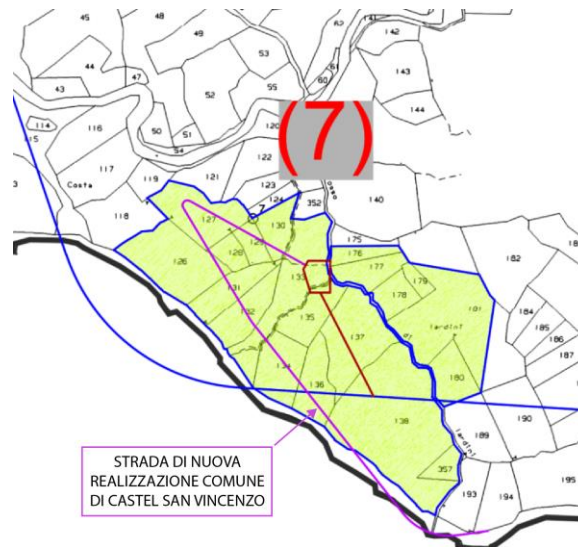

Green Power

HGT Design & Execution



GRE CODE

GRE.EEC.R.14.IT.H.16071.00.028.00

PAGE

38 di/of 40

Pr.	Comune	Foglio	Particella	qualità	Proprietario	titolarità	quota
IS	Castel San Vincenzo	27	193	seminativo	MARZULLO PASQUALE	Proprieta'	1/2
IS	Castel San Vincenzo	27	194	seminativo	DI CIUCCIO ELIO	Proprieta'	2/9
IS	Castel San Vincenzo	27	194	seminativo	DI CIUCCIO MARIA	Proprieta'	2/9
IS	Castel San Vincenzo	27	194	seminativo	DI CIUCCIO PIETRO	Proprieta'	2/9
IS	Castel San Vincenzo	27	194	seminativo	PAOLONE VINCENZINA	Proprieta'	3/9

Tabella 1: Sintesi tabellare visure catastali nuova viabilità comune di Castel San Vincenzo

Dalla tabella si evince che nessuna particella interessata è di proprietà di Enel. Si renderà quindi necessario un esproprio delle suddette particelle (o di porzioni di esse) al fine di permettere la realizzazione della nuova viabilità.



Green Power

HGT Design & Execution



GRE CODE

GRE.EEC.R.14.IT.H.16071.00.028.00

PAGE

39 di/of 40

12. ALLEGATO 1

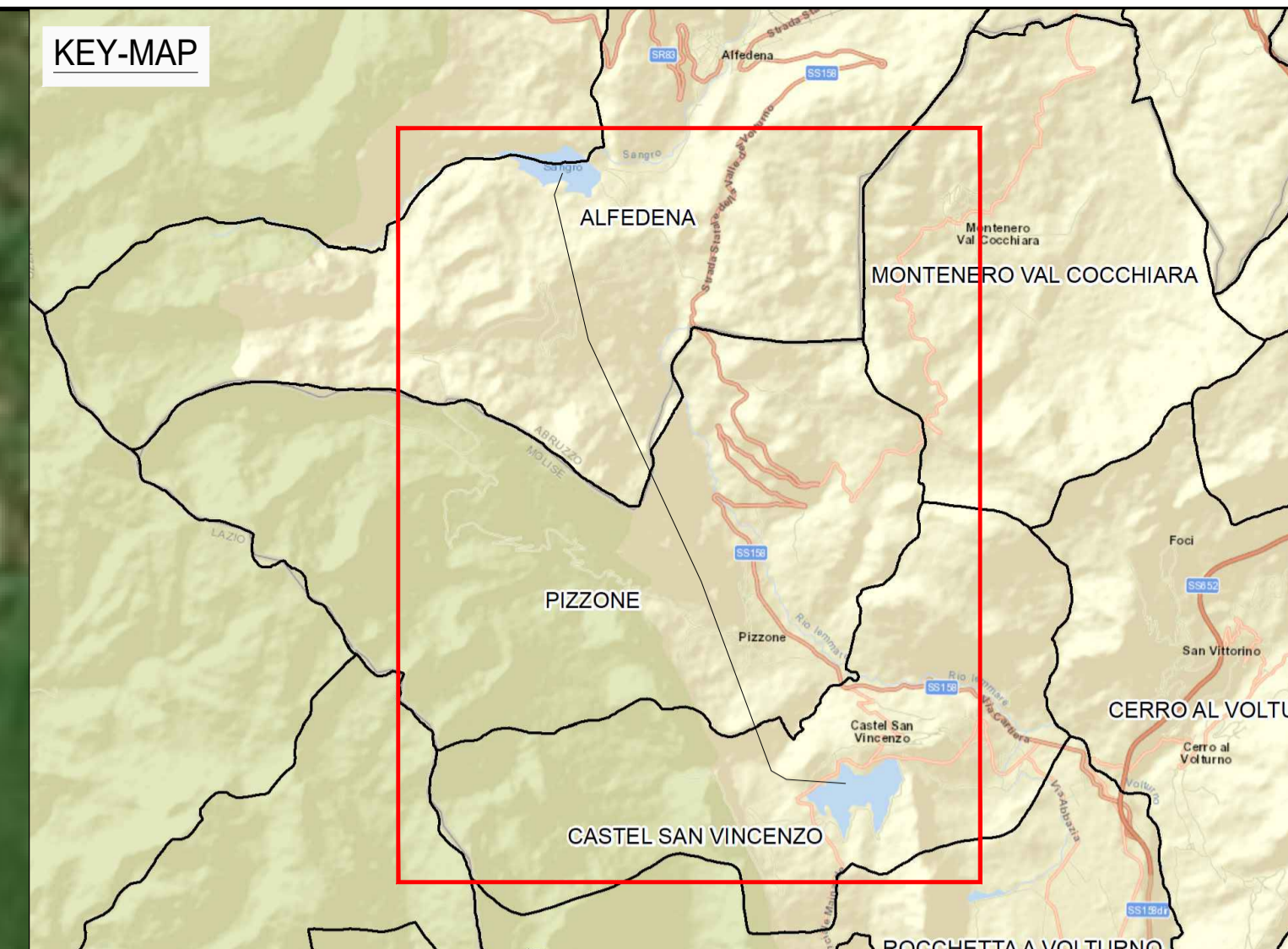
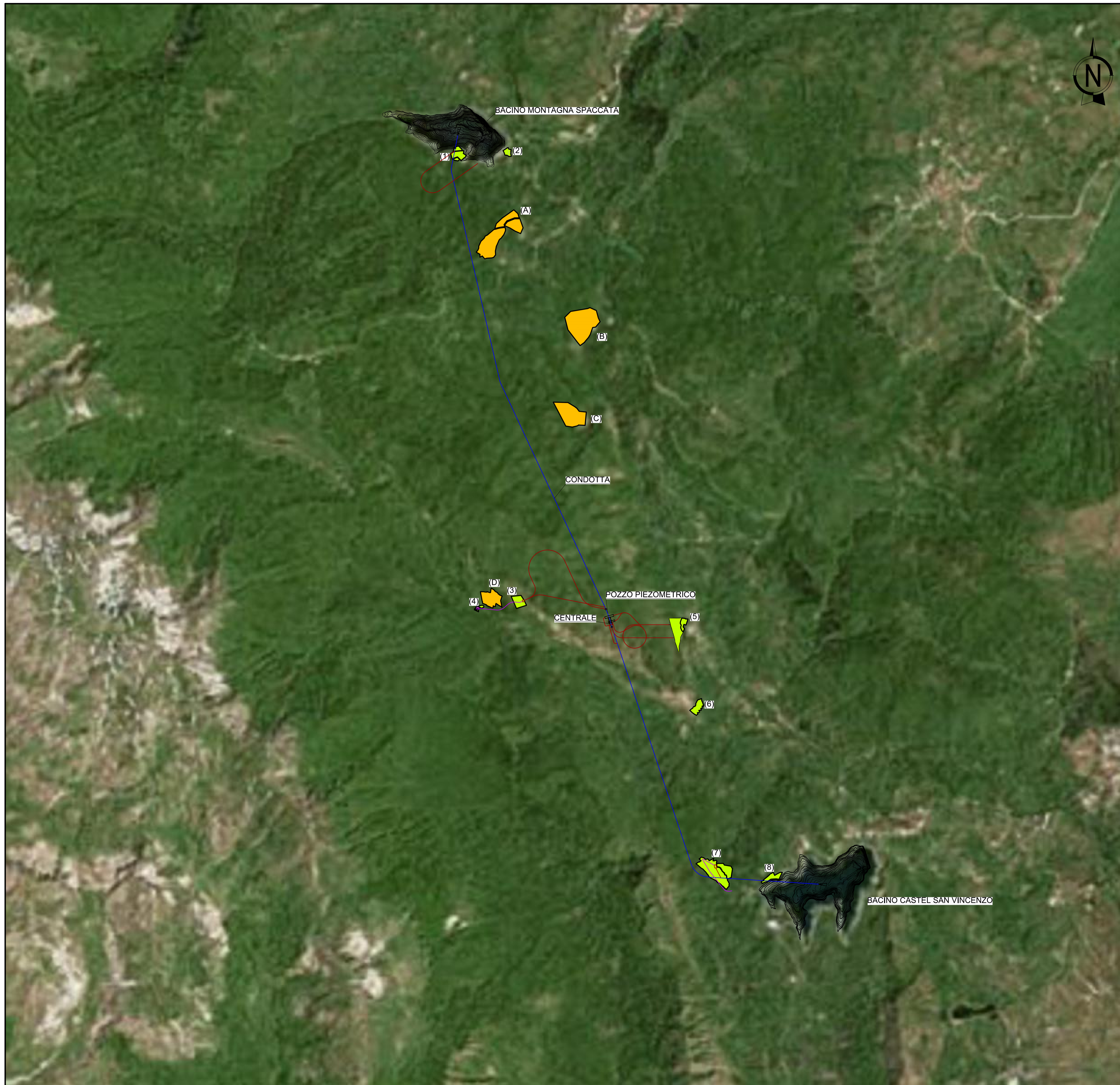

- LEGENDA:**
- LAYOUT IMPIANTO - STATO DI PROGETTO
 - LAYOUT GALLERIE DI ACCESSO - STATO DI PROGETTO
 - LAYOUT STRADE DI ACCESSO - STATO DI PROGETTO
 - AREE DI CANTIERE
 - AREE DI OCCUPAZIONE PERMANENTI
- AREE DI CANTIERE:**
- 1- AREA IN PROSSIMITA' OPERA DI PRESA MONTAGNA SPACCATA
 - 2- AREA IN PROSSIMITA' ZONA PARCHEGGI DIGHE MONTAGNA SPACCATA
 - 3- AREA INGRESSO GALLERIA POZZO PIEZOMETRICO SUPERIORE
 - 4- AREA CANTIERE STRADA COLLEGAMENTO CON TORNATE 10
 - 5- AREA INGRESSO PRINCIPALE CENTRALE DI PIZZONE
 - 6- AREA IN PROSSIMITA' ABITATO DI PIZZONE
 - 7- AREA IN PROSSIMITA' LAGO CASTEL SAN VINCENZO
 - 8- AREA IN PROSSIMITA' SCAVO GALLERIA INFERIORE



00	14-10-202	PRIMA EMISSIONE	R. PIROLA	G. PANNI	G. SEMBENELLI
REV.	DATE	DESCRIPTION	PREPARED	CHECKED	APPROVED

		IMPIANTO IDROELETTRICO DI PIZZONE II			
		FILE NAME: GRE.EEC.D.14.IT.H.16071.00.029.00			
CLASSIFICATION:	PUBLIC	FORMAT:	A1	SCALE:	1:20000
UTILIZATION SCOPE:	Progetto Definitivo per Autorizzazione	PLOT SCALE:	1:1	SHEET:	1 di 1
VALIDATED BY:	F. TORASSO	TITLE: PLANIMETRIA GENERALE DELLE AREE DI CANTIERE			
VERIFIED BY:	-	EGP CODE:			
COLLABORATORS:	-	GROUP:	FUNCTION:	TYPE:	ISSUER:
		COUNTRY:	TEC:	PLANT:	SYSTEM:
		PROGRESSIVE:	REVISION:		
		GRE EEC D 14 I T H 16 0 7 1 0 0 0 2 9 0 0			

This document is property of Enel Green Power SpA. It is strictly forbidden to reproduce this document, in whole or in part, and to provide to others any related information without the previous written consent by Enel Green Power SpA.

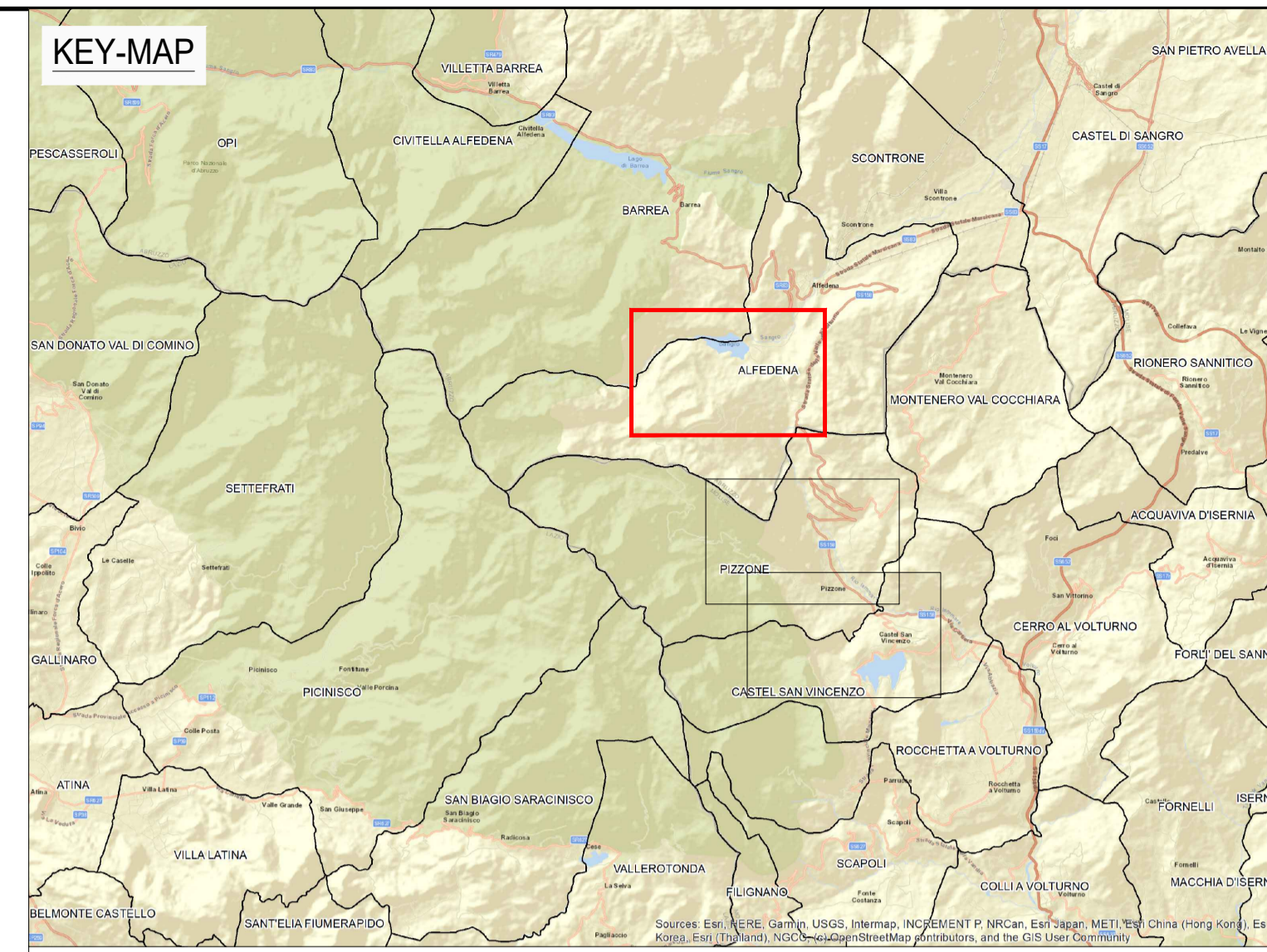
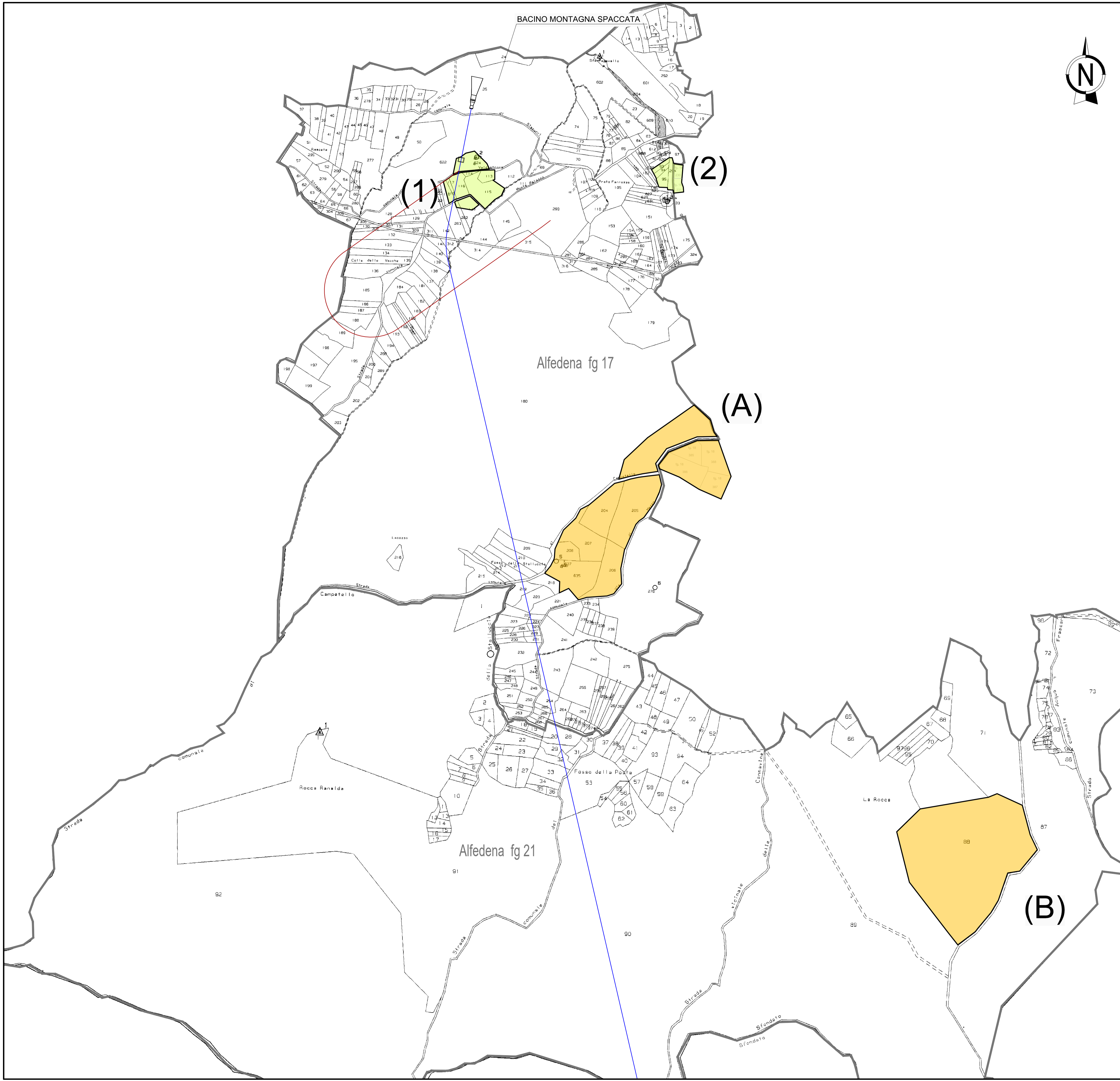

- LEGENDA:**
- LAYOUT IMPIANTO - STATO DI PROGETTO
 - LAYOUT GALLERIE DI ACCESSO - STATO DI PROGETTO
 - LAYOUT STRADE DI ACCESSO - STATO DI PROGETTO
 - AREE DI CANTIERE
 - AREE DI OCCUPAZIONE PERMANENTI

- AREE DI CANTIERE:**
- 1- AREA IN PROSSIMITA' OPERA DI PRESA MONTAGNA SPACCATA
 - 2- AREA IN PROSSIMITA' ZONA PARCHEGGI DIGHE MONTAGNA SPACCATA



00	14-10-22	PRIMA EMISSIONE	R. PIROLA	G. PANNI	G. SEMBENELLI
REV.	DATE	DESCRIPTION	PREPARED	CHECKED	APPROVED

		PROJECT: IMPIANTO IDROELETTRICO DI PIZZONE II			
		FILE NAME: GRE.EEC.D.14.IT.H.16071.00.030-032.00			
	CLASSIFICATION: PUBLIC	FORMAT: A1	SCALE: 1:5000	PLOT SCALE: 1:1	SHEET: 1 di 3
	UTILIZATION SCOPE: Progetto Definitivo per Autorizzazione		TITLE: PLANIMETRIA CATASTALE ZONA 1		
VALIDATED BY: F. TORASSO	EGP CODE				
VERIFIED BY: -	GROUP: GREEC	FUNCTION: D14	TYPE: ITH	COUNTRY: 16071	TEC: 0003000
COLLABORATORS: -	GREEC D14 ITH 16071 0003000				

This document is property of Enel Green Power SpA. It is strictly forbidden to reproduce this document, in whole or in part, and to provide to others any related information without the previous written consent by Enel Green Power SpA.

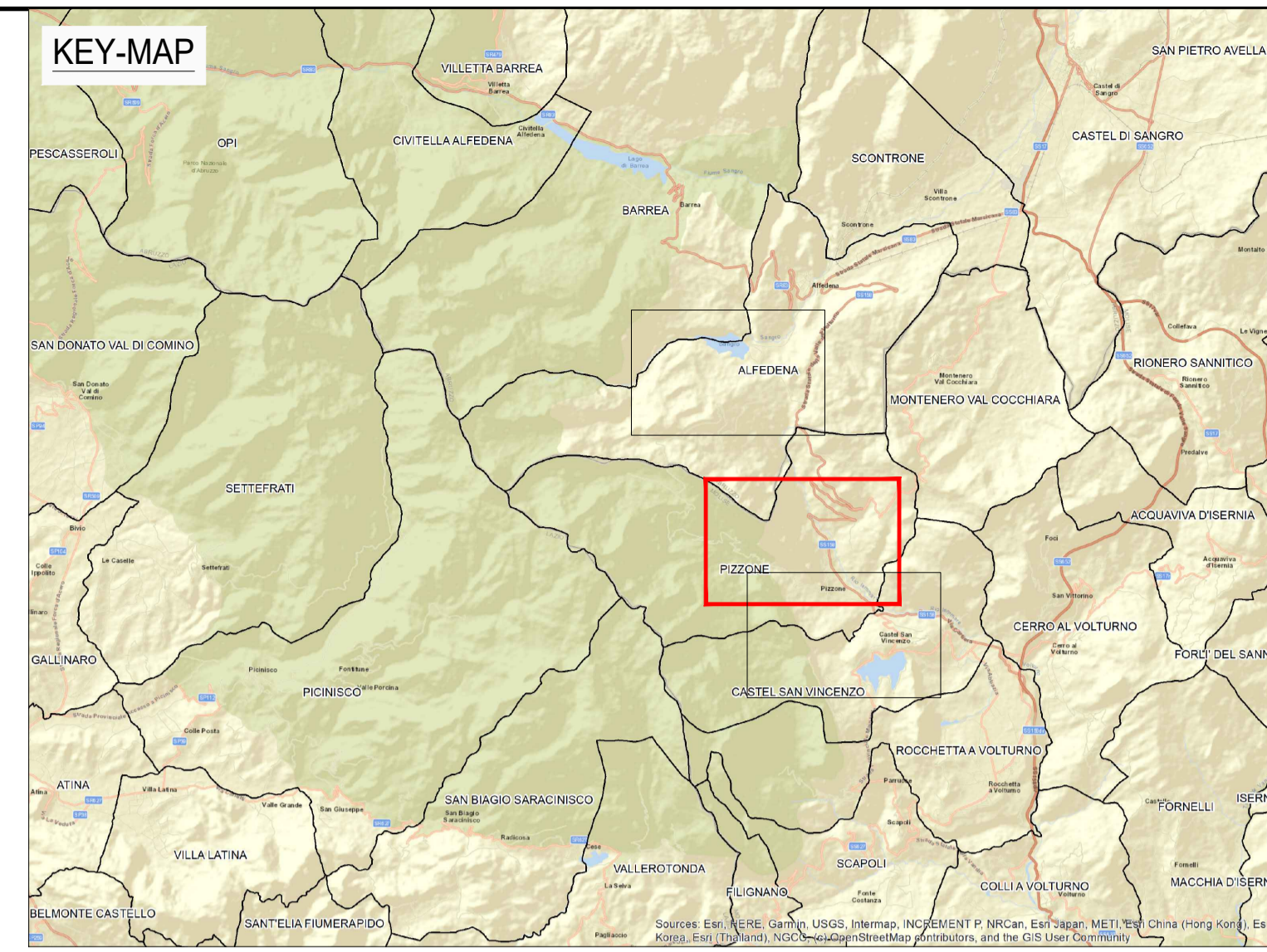
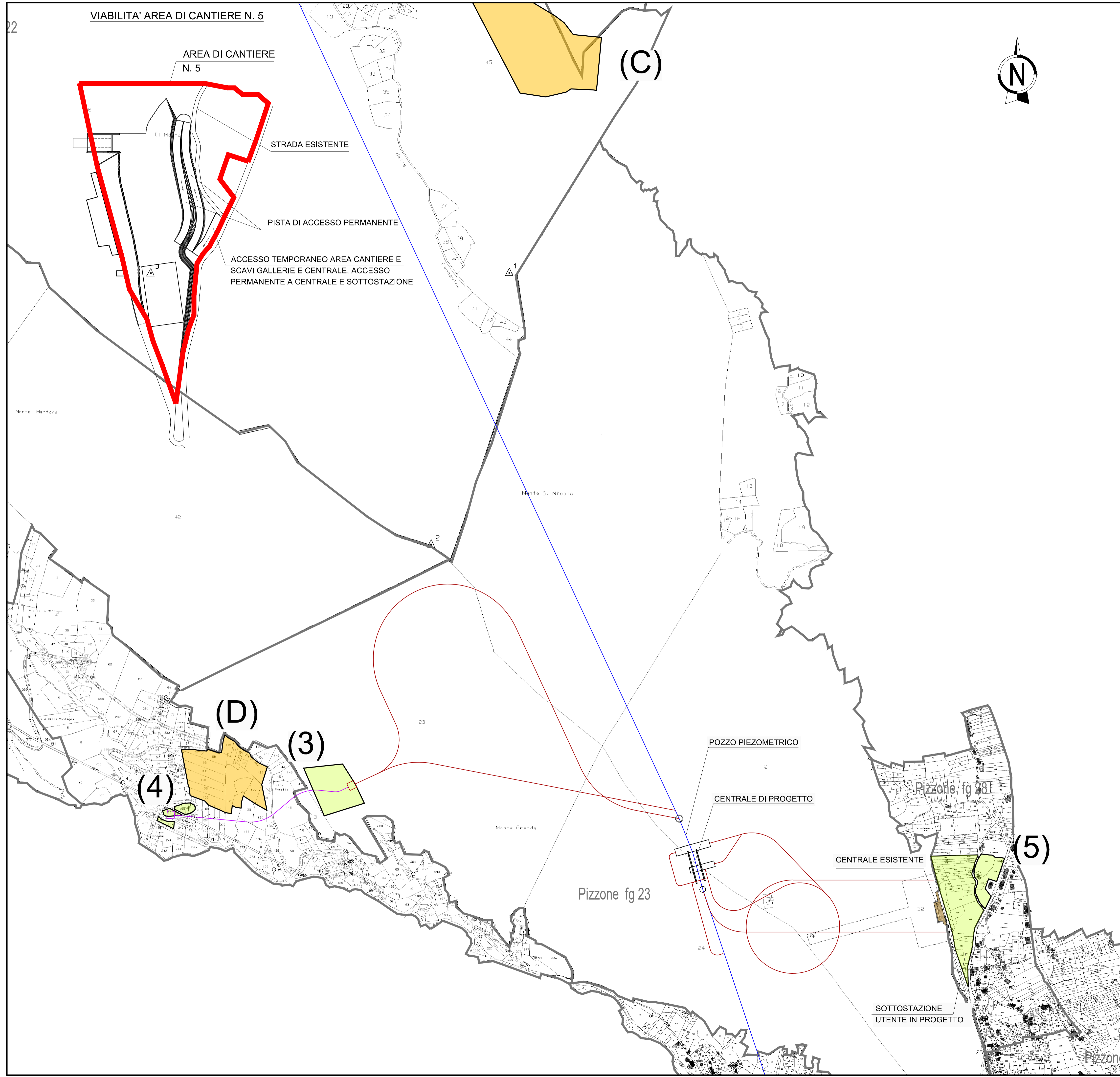

- LEGENDA:**
- LAYOUT IMPIANTO - STATO DI PROGETTO
 - LAYOUT GALLERIE DI ACCESSO - STATO DI PROGETTO
 - LAYOUT STRADE DI ACCESSO - STATO DI PROGETTO
 - AREE DI CANTIERE
 - AREE DI OCCUPAZIONE PERMANENTI

- AREE DI CANTIERE:**
- 3- AREA INGRESSO GALLERIA POZZO PIEZOMETRICO SUPERIORE
 - 4- AREA CANTIERE STRADA COLLEGAMENTO CON TORNATE 10
 - 5- AREA INGRESSO PRINCIPALE CENTRALE DI PIZZONE



00	14-10-202	PRIMA EMISSIONE	R. PIROLA	G. PANNI	G. SEMBENELLI
REV	DATE	DESCRIPTION	PREPARED	CHECKED	APPROVED

	PROJECT: IMPIANTO IDROELETTRICO DI PIZZONE II				
	FILE NAME: GRE.EEC.D.14.IT.H.16071.00.030-032.00				
 Green Power	CLASSIFICATION:	FORMAT:	SCALE:	PLOT SCALE:	SHEET:
	PUBLIC	A1	VAR	1:1	2 di 3
HGT Design & Execution EGP VALIDATION	UTILIZATION SCOPE:		TITLE:		
	Progetto Definitivo per Autorizzazione		PLANIMETRIA CATASTALE ZONA 2		
VALIDATED BY:	EGP CODE				
F. TORASSO	GROUP:	FUNCTION:	TYPE:	ISSUER:	COUNTRY:
VERIFIED BY:	-	-	-	-	-
COLLABORATORS:	GRE.EEC.D.14.IT.H.16071.00.030-032.00				

This document is property of Enel Green Power SpA. It is strictly forbidden to reproduce this document, in whole or in part, and to provide to others any related information without the previous written consent by Enel Green Power SpA.

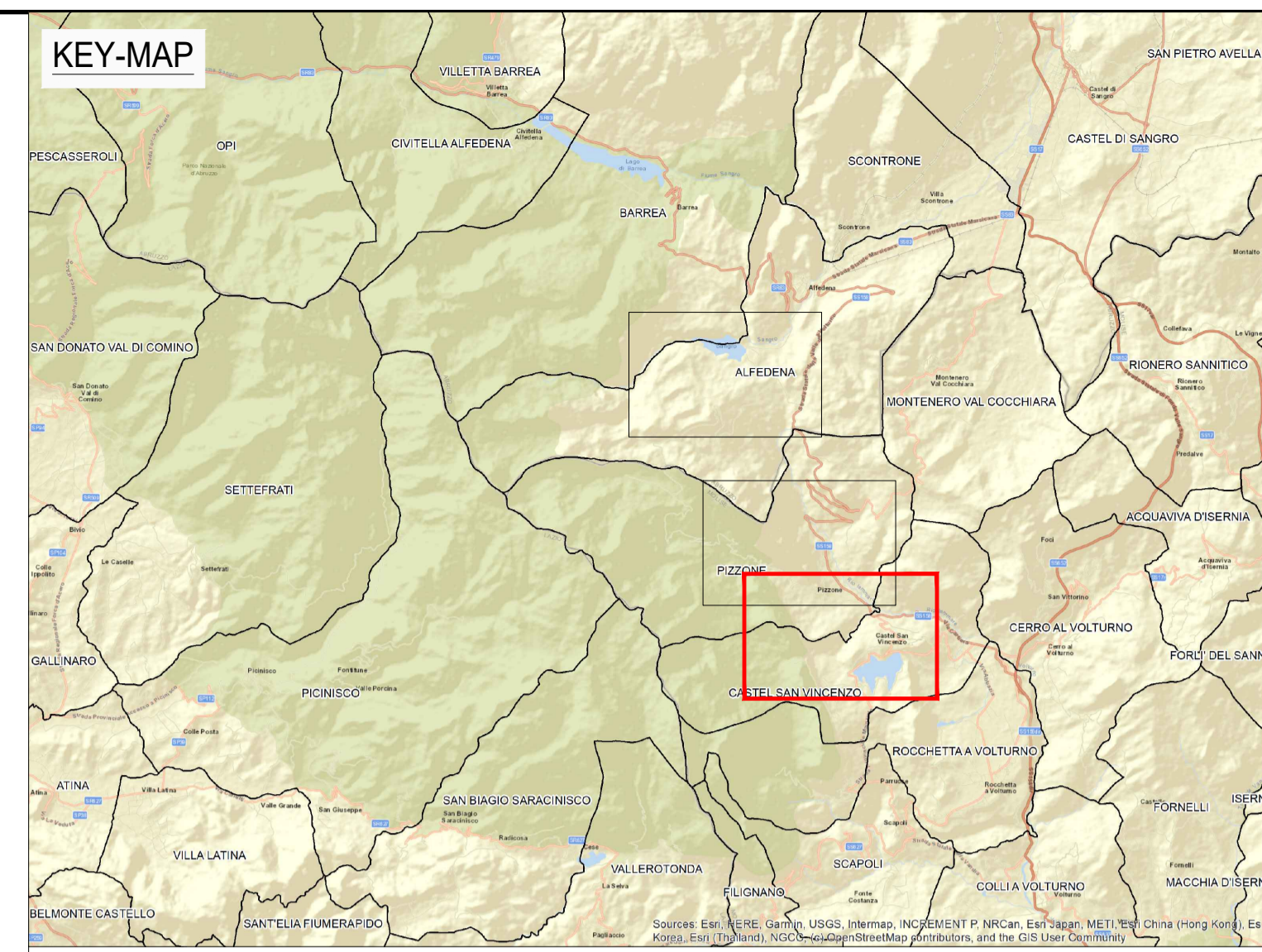
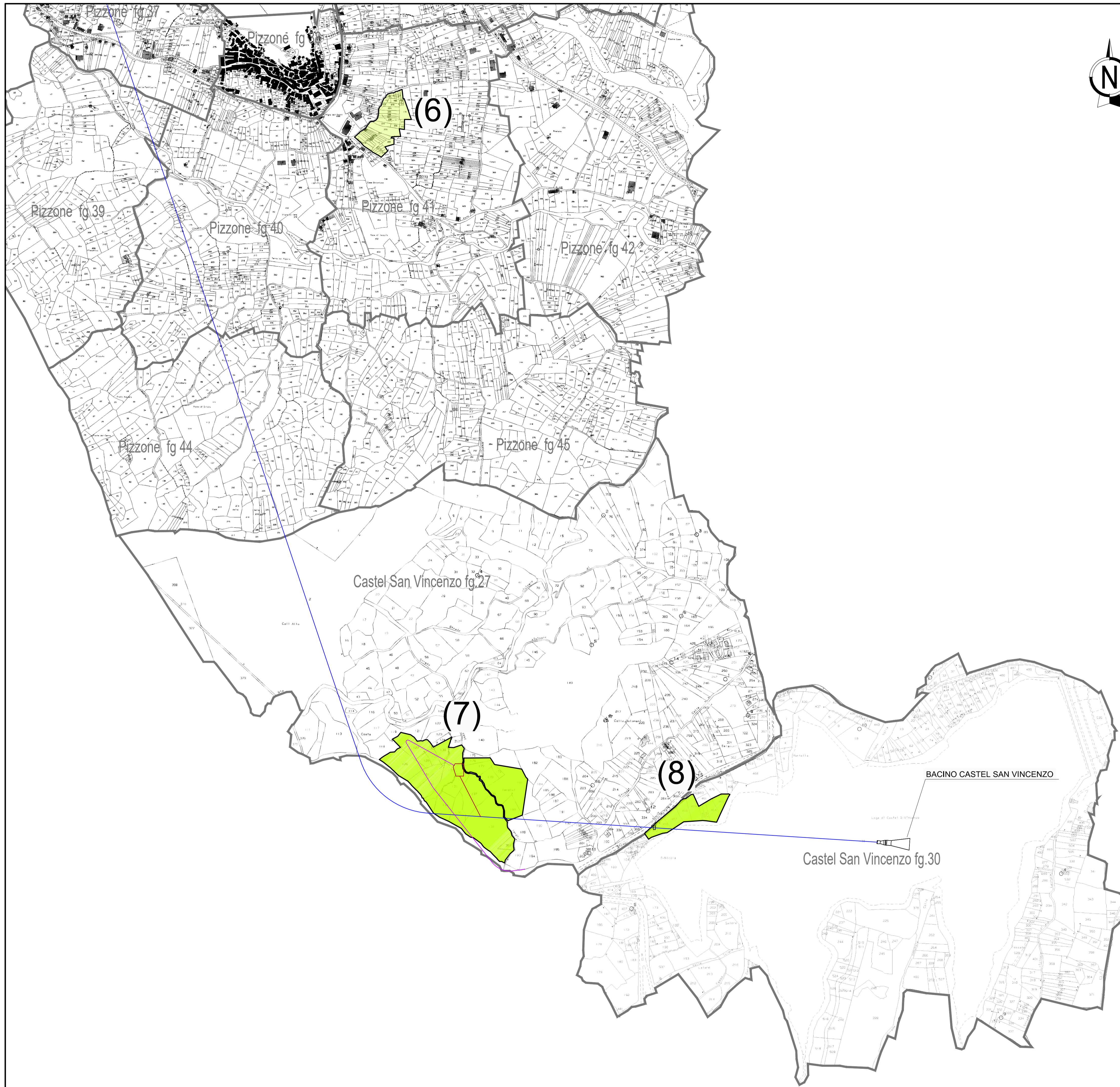

- LEGENDA:**
- LAYOUT IMPIANTO - STATO DI PROGETTO
 - LAYOUT GALLERIE DI ACCESSO - STATO DI PROGETTO
 - LAYOUT STRADE DI ACCESSO - STATO DI PROGETTO
 - AREE DI CANTIERE
- AREE DI CANTIERE:**
- 6- AREA IN PROSSIMITA' ABITATO DI PIZZONE
 - 7- AREA IN PROSSIMITA' LAGO CASTEL SAN VINCENZO
 - 8- AREA IN PROSSIMITA' SCAVO GALLERIA INFERIORE



00	14-10-2021	PRIMA EMISSIONE	R. PIROLA	G. PANNI	G. SEMBENELLI
REV.	DATE	DESCRIPTION	PREPARED	CHECKED	APPROVED

	PROJECT: IMPIANTO IDROELETTRICO DI PIZZONE II				
	FILE NAME: GRE.EEC.D.14.IT.H.16071.00.030-032.00				
 Green Power	CLASSIFICATION:	FORMAT:	SCALE:	PLOT SCALE:	SHEET:
	PUBLIC	A1	1:5000	1:1	3 di 3
HGT Design & Execution EGP VALIDATION		UTILIZATION SCOPE: Progetto Definitivo per Autorizzazione TITLE: PLANIMETRIA CATASTALE ZONA 3			
VALIDATED BY:	F. TORASSO				
EGP CODE					
VERIFIED BY:	-	GROUP:	FUNCTION:	TYPE:	ISSUER:
COLLABORATORS:	-	GRE	EEC	D14	ITH160710003200

This document is property of Enel Green Power SpA. It is strictly forbidden to reproduce this document, in whole or in part, and to provide to others any related information without the previous written consent by Enel Green Power SpA.



Green Power

HGT Design & Execution



GRE CODE

GRE.EEC.R.14.IT.H.16071.00.028.00

PAGE

40 di/of 40

13. ALLEGATO 2

	PROVINCIA	COMUNE	FOGLIO	PARTICELLA	QUALITA'	PROPRIETARIO	TITOLARITA'	SUPERFICIE STIMATA INTERESSATA DA ESPROPRIO (mq)	SUPERFICIE STIMATA INTERESSATA DA AREA DI CANTIERE OCCUPAZIONE TEMPORANEA (mq)	TEMPI OCCUPAZIONE TEMPORANEA (mesi)
1	AQ	Alfedena	17	117	pascolo	COMUNE DI ALFEDENA	Proprieta' demanio civico		432,20	67
2	AQ	Alfedena	17	118	pascolo	COMUNE DI ALFEDENA	Proprieta' demanio civico		750,00	67
3	AQ	Alfedena	18	231	seminativo	DE LUCA MARIA	Usufrutto		949,40	67
4	IS	Pizzone	23	23	incolt prod	COMUNE DI PIZZONE	Proprieta'		13 992,00	67
5	IS	Pizzone	23	23	incolt prod	COMUNE DI PIZZONE	Proprieta'	400,00		
6	IS	Pizzone	22	93	seminativo	DEL MONACO CHIARETTA	Proprieta'		545,00	67
						MORRA LEONARDO				
						VASTOLA DANIELA				
						VASTOLA MARIA BEATRICE				
7	IS	Pizzone	22	93	seminativo	DEL MONACO CHIARETTA	Proprieta'	271,00		
						MORRA LEONARDO				
						VASTOLA DANIELA				
						VASTOLA MARIA BEATRICE				
8	IS	Pizzone	22	94	seminativo	SAVAIANO NICOLA; FU ANTONIO	Oneri rappresentante		95,00	67
						SPINA DOMENICA; FU BERARDINO MAR SAVAIANO	Proprieta'			
9	IS	Pizzone	22	261	seminativo	SAVAIANO NICOLA; FU ANTONIO	Oneri rappresentante		220,00	67
						SPINA DOMENICA; FU BERARDINO MAR SAVAIANO	Proprieta'			
10	IS	Pizzone	22	95	seminativo	VIRGILIO ANTONIO; DI CARLO	Oneri rappresentante		320,00	67
						SPINA DOMENICA; FU BERARDINO MAR SAVAIANO	Proprieta'			
11	IS	Pizzone	22	96	seminativo	DI VITO DOMENICO; FU FRANCESCO	Oneri rappresentante		270,00	67
						SPINA ANGELA; FU BERARDINO MAR ROSSI	Proprieta'			
12	IS	Pizzone	22	281	pascolo	DI VITO GIOVANNA; FU LEONARDO MAR DI CRISTOFANO	Oneri rappresentante		165,50	67
						SPINA CATERINA; FU BERARDINO MAR DI CRISTOFANO	Proprieta'			
13	IS	Pizzone	22	104	seminativo	DI CIANNI CARMINE; FU PASQUALE	Proprieta'		204,00	67
14	IS	Pizzone	22	330	pascolo arb.	MANCINI ANTONIO; FU RAFFAELE	Comproprietario		144,50	67
						MANCINI ARMANDO	Comproprietario			
15	IS	Pizzone	22	331	seminativo	DI SILVESTRO ELENA	Proprietà		423,20	67
						DI SILVESTRO UGO	Proprietà			
16	IS	Pizzone	28	526	seminativo	COMUNE DI PIZZONE	Proprieta'	2 208,00		
17	IS	Pizzone	28	524	seminativo	COMUNE DI PIZZONE	Proprieta'	3 046,00		
18	IS	Pizzone	28	473	querceto	COMUNE DI PIZZONE	Proprieta'	717,00		
19	IS	Pizzone	41	169	seminativo	SANTUCCI ANTONIA	Proprieta'		105,00	67
	IS	Pizzone				SANTUCCI NICOLETTA	Proprieta'			

	PROVINCIA	COMUNE	FOGLIO	PARTICELLA	QUALITA'	PROPRIETARIO	TITOLARITA'	SUPERFICIE STIMATA INTERESSATA DA ESPROPRIO (mq)	SUPERFICIE STIMATA INTERESSATA DA AREA DI CANTIERE OCCUPAZIONE TEMPORANEA (mq)	TEMPI OCCUPAZIONE TEMPORANEA (mesi)
20	IS	Pizzone	41	170	seminativo	SANTUCCI ANTONIA	Proprieta'		160,00	67
	IS	Pizzone				SANTUCCI NICOLETTA	Proprieta'			
21	IS	Pizzone	41	171	vigneto	SANTUCCI PASQUA	Proprieta'		94,00	67
22	IS	Pizzone	41	172	seminativo	DI SILVIO ANNA MARIA	Proprieta'		259,00	67
						DI SILVIO ANTONIA	Proprieta'			
						DI SILVIO MARCO	Proprieta'			
						DI SILVIO PASQUALE	Proprieta'			
23	IS	Pizzone	41	173	vigneto	DI BENEDETTO DOMENICO; FU PASQUALE	Proprieta'		122,00	67
24	IS	Pizzone	41	174	seminativo	SANTUCCI ANTONIA	Proprieta'		88,00	67
						SANTUCCI CLARA	Proprieta'			
						SANTUCCI MARIA AUGUSTA	Proprieta'			
25	IS	Pizzone	41	175	seminativo	DI BENEDETTO DOMENICA	Proprieta'		64,00	67
						DI BENEDETTO PALMA	Proprieta'			
						SANTUCCI LEONARDO	Proprieta'			
						DI BENEDETTO FRANCESCO	Proprieta'			
						DI BENEDETTO MARCO	Proprieta'			
						SALOMONE RAFFAELLA	Proprieta'			
						DI VITO DOMENICO	Proprieta'			
						DI CRISTOFANO DOMENICO	Proprieta'			
						TARAZHI FLORA	Proprieta'			
26	IS	Pizzone	41	176	seminativo	DI VITO CARMELA; FU NICOLA VED. FOSCO	Proprieta'		33,00	67

	PROVINCIA	COMUNE	FOGLIO	PARTICELLA	QUALITA'	PROPRIETARIO	TITOLARITA'	SUPERFICIE STIMATA INTERESSATA DA ESPROPRIO (mq)	SUPERFICIE STIMATA INTERESSATA DA AREA DI CANTIERE OCCUPAZIONE TEMPORANEA (mq)	TEMPI OCCUPAZIONE TEMPORANEA (mesi)
27	IS	Pizzone	41	177	seminativo	PISTONI CARMINA	Proprieta'		45,00	67
						PISTONI CORRADO	Proprieta'			
						PISTONI DOMENICO	Proprieta'			
						PISTONI IVAN	Proprieta'			
						PUGLIESE MARIA	Proprieta'			
						SANTUCCI FRANCESCA	Proprieta'			
						SANTUCCI MARIA AUGUSTA	Proprieta'			
						SANTUCCI PASQUA	Proprieta'			
28	IS	Pizzone	41	178	incolt prod	MANCINI LUCIA	Proprieta'		994,00	67
29	IS	Pizzone	41	179	seminativo	MANCINI LUCIA	Proprieta'		211,00	67
30	IS	Pizzone	41	666	vigneto	DI SILVIO ANNA MARIA	Proprieta'		258,00	67
						DI SILVIO ANTONIA	Proprieta'			
						DI SILVIO MARCO	Proprieta'			
						DI SILVIO PASQUALE	Proprieta'			
31	IS	Pizzone	41	223	seminativo	BENEDETTO PETER ALEXANDER	Proprieta'		102,00	67
						BENEDETTO PETER TIMOTHY	Proprieta'			
						BENEDETTO PETER PIETRANNA	Proprieta'			
						LONG ELISABETH BENEDICT	Proprieta'			
32	IS	Pizzone	41	670	vigneto	BENEDETTO PETER ALEXANDER	Proprieta'		363,00	67
						BENEDETTO PETER TIMOTHY	Proprieta'			
						BENEDETTO PETER PIETRANNA	Proprieta'			
						LONG ELISABETH BENEDICT	Proprieta'			
33	IS	Pizzone	41	224	seminativo	NOTARDONATO GIUSEPPE	Proprieta'		522,00	67
						NOTARDONATO MARCO	Proprieta'			
34	IS	Pizzone	41	225	vigneto	SANTUCCI PASQUALE; FU FILIPPO	Proprieta'		469,00	67
35	IS	Pizzone	41	226	seminativo	SANTUCCI ANTONIO	Proprieta'		347,00	67
						SANTUCCI RODOLFO	Proprieta'			

	PROVINCIA	COMUNE	FOGLIO	PARTICELLA	QUALITA'	PROPRIETARIO	TITOLARITA'	SUPERFICIE STIMATA INTERESSATA DA ESPROPRIO (mq)	SUPERFICIE STIMATA INTERESSATA DA AREA DI CANTIERE OCCUPAZIONE TEMPORANEA (mq)	TEMPI OCCUPAZIONE TEMPORANEA (mesi)
36	IS	Pizzone	41	227	seminativo	SANTUCCI ANTONIA	Proprieta'		258,00	67
						SANTUCCI NICOLETTA	Proprieta'			
						SANTUCCI ANTONIO	Proprieta'			
37	IS	Pizzone	41	228	seminativo	SCARNECCHIA VALERIA	Proprieta'		818,00	67
38	IS	Pizzone	41	229	seminativo	BABUSCI ANNA	Proprieta'		425,00	67
						BABUSCI ASSUNTA	Proprieta'			
						BABUSCI ENZO	Proprieta'			
						BABUSCI FRANCESCO	Proprieta'			
						BABUSCI RAFFAELE	Proprieta'			
						DI BENEDETTO ADDOLORATA	Proprieta'			
						ROSSI ALFONSO	Proprieta'			
						ROSSI DOMENICO	Proprieta'			
						SANTUCCI GIOVANNA	Proprieta'			
						SAVAIANO ANNA	Proprieta'			
						SAVAIANO ANTONIETTA	Proprieta'			
SAVAIANO PAOLINA	Proprieta'									
39	IS	Pizzone	41	230	incolt prod	DI BENEDETTO LUISA	Usufruttuario parziale		240,00	67
						DI CRISTOFANO SERAFINA	Proprieta'			
						DI CRISTOFANO ANTONELLO	Proprieta'			
						MOLLICHELLI ANGELA	Proprieta'			
						MOLLICHELLI NICOLA	Proprieta'			
40	IS	Pizzone	41	231	vigneto	DI IORIO NICOLA; FU NICOLA	Proprieta'		152,00	67
41	IS	Pizzone	41	232	vigneto	DI IORIO ANTONIO; FU NICOLA	Proprieta'		150,00	67
42	IS	Pizzone	41	233	particella divisa in porzioni	MANCINI ALBINA	Proprieta'		1 646,00	67
						MANCINI ALFREDO	Proprieta'			
43	IS	Pizzone	41	264	vigneto	DI BENEDETTO ANNA MARIA	Proprieta'		491,00	67
						DI BENEDETTO ERNESTINA	Proprieta'			
						DI BENEDETTO ROBERT NUNZIO	Proprieta'			
						DI BENEDETTO STEFANO	Proprieta'			
						DI CRISTOFANO IDA	Proprieta'			
44	IS	Pizzone	41	667	seminativo	DI BENEDETTO ANGELO; FU CRISTINO	Proprieta'		14,00	67

	PROVINCIA	COMUNE	FOGLIO	PARTICELLA	QUALITA'	PROPRIETARIO	TITOLARITA'	SUPERFICIE STIMATA INTERESSATA DA ESPROPRIO (mq)	SUPERFICIE STIMATA INTERESSATA DA AREA DI CANTIERE OCCUPAZIONE TEMPORANEA (mq)	TEMPI OCCUPAZIONE TEMPORANEA (mesi)
45	IS	Pizzone	41	266	vigneto	DI BENEDETTO ANGELO; FU CRISTINO	Proprieta'		234,00	67
46	IS	Pizzone	41	663	vigneto	DI VITO ADELE	Proprieta'		15,00	67
						DI VITO ANTONIA	Proprieta'			
						DI VITO FILIPPO	Proprieta'			
						DI BENEDETTO ADRIANA	Proprieta'			
						DI VITO ALFONSO	Proprieta'			
						DI VITO VIRGILIO	Proprieta'			
47	IS	Pizzone	41	267	vigneto	DI VITO ADELE	Proprieta'		216,00	67
						DI VITO ANTONIA	Proprieta'			
						DI VITO FILIPPO	Proprieta'			
						DI BENEDETTO ADRIANA	Proprieta'			
						DI VITO ALFONSO	Proprieta'			
						DI VITO VIRGILIO	Proprieta'			
48	IS	Pizzone	41	268	seminativo	SANTUCCI MARIO	Proprieta'		337,00	67
49	IS	Pizzone	41	269	seminativo	MANCINI BAMBINA	Proprieta'		441,00	67
50	IS	Pizzone	41	270	seminativo	DI BENEDETTO GIOVANNA; FU ANGELO	Proprieta'		250,00	67
51	IS	Pizzone	41	271	seminativo	DI BENEDETTO ANGELO; FU CRISTINO	Proprieta'		430,00	67
52	IS	Pizzone	41	272	seminativo	CIUMMO CLEOFE	Proprieta'		530,00	67
						CIUMMO ERMANNO	Proprieta'			
						CIUMMO MIRELLA	Proprieta'			
						CIUMMO VITTORIO	Proprieta'			
						FOSCO ANTONIO	Proprieta'			
						DI CRISTOFANO GIANFRANCO	Proprieta'			
						DI CRISTOFANO GIOVANNA	Proprieta'			
						DI CRISTOFANO LUIGI	Proprieta'			
53	IS	Pizzone	41	273	seminativo	SANTUCCI MARIO	Proprieta'		156,00	67
54	IS	Pizzone	41	274	vigneto	CAMPELLONE MARIO DOMENICO	Proprieta'		185,00	67
						SANTUCCI LINDA	Proprieta'			

	PROVINCIA	COMUNE	FOGLIO	PARTICELLA	QUALITA'	PROPRIETARIO	TITOLARITA'	SUPERFICIE STIMATA INTERESSATA DA ESPROPRIO (mq)	SUPERFICIE STIMATA INTERESSATA DA AREA DI CANTIERE OCCUPAZIONE TEMPORANEA (mq)	TEMPI OCCUPAZIONE TEMPORANEA (mesi)
55	IS	Pizzone	41	275	vigneto	CAMPELLONE MARIO DOMENICO	Proprieta'		192,00	67
		Pizzone				SANTUCCI LINDA	Proprieta'			
56	IS	Pizzone	41	276	vigneto	CAMPELLONE MARIO DOMENICO	Proprieta'		218,00	67
		Pizzone				SANTUCCI LINDA	Proprieta'			
57	IS	Castel San Vincenzo	27	126	seminativo	DI MICHELE ALBERTO	Proprieta'		5 156,00	67
58	IS	Castel San Vincenzo	27	127	seminativo	CARRACILLO FIORE	Proprieta'		3 764,00	67
59	IS	Castel San Vincenzo	27	128	pascolo	DI SILVESTRO GIOVANNI	Proprieta'		921,00	67
						DI SILVESTRO MARIO	Proprieta'			
60	IS	Castel San Vincenzo	27	129	seminativo	PITASSI ADELINA	Proprieta'		1 003,00	67
						PITASSI LUCIA	Proprieta'			
						PITASSI PASQUALE	Proprieta'			
						VACCA CONCETTA	Proprieta'			
						VACCA MARIA	Proprieta'			
						VACCA ROSINA	Proprieta'			
						MARTINO EMILIA	Proprieta'			
						MARTINO FULVIO ANTONIO	Proprieta'			
						MARTINO VITTORIA	Proprieta'			
61	IS	Castel San Vincenzo	27	130	pasc cespug	CARRACILLO ANGELO	Proprieta'		1 672,00	67
						CARRACILLO ARMANDO	Proprieta'			
						CARRACILLO ERSILIA	Proprieta'			
						CARRACILLO FIORE	Proprieta'			
						CARRACILLO FRANCA	Comproprietario per			
						CARRACILLO MARIA	Comproprietario per			
						CARRACILLO MARIO	Comproprietario per			
						CARRACILLO SILVANO	Comproprietario per			
						DI CRISTOFANO ALFONSO ; FU LUIGI	Proprieta'			
						DI CRISTOFANO ANTONIO ; FU LUIGI	Proprieta'			
						DI CRISTOFANO DANIELE ; FU LUIGI	Proprieta'			
						DI CRISTOFANO MARIA ; FU LUIGI	Proprieta'			
						DI CRISTOFANO RAFFAELE ; FU LUIGI	Proprieta'			
						DI MATTEO ANTONIO	Proprieta'			
						DI MATTEO MARIA ; FU DOMENICO	Proprieta'			
						DI MATTEO PASQUALE ; FU RAFFAELE	Proprieta'			
						DI MATTEO VINCENZO ; FU DOMENICO	Proprieta'			
						NOTARDONATO ALFONSO ; FU FELICE	Proprieta'			
						NOTARDONATO CARMINE ; FU FELICE	Proprieta'			
						NOTARDONATO DOMENICO ; FU FELICE	Proprieta'			
						NOTARDONATO FRANCESCO ; FU FELICE	Proprieta'			
						NOTARDONATO VINCENZO ; FU FELICE	Proprieta'			
						PONTARELLI ROMILDA	Proprieta'			
						VENDITTI FRANCESCA ; FU NICOLA	Usufruttuario parziale			
CARRACILLO ANNA	Comproprietario per									
CARRACILLO ASSUNTA	Comproprietario per									
CARRACILLO IRMA	Comproprietario per									

	PROVINCIA	COMUNE	FOGLIO	PARTICELLA	QUALITA'	PROPRIETARIO	TITOLARITA'	SUPERFICIE STIMATA INTERESSATA DA ESPROPRIO (mq)	SUPERFICIE STIMATA INTERESSATA DA AREA DI CANTIERE OCCUPAZIONE TEMPORANEA (mq)	TEMPI OCCUPAZIONE TEMPORANEA (mesi)
						CARRACILLO NICOLA	Comproprietario per			
						CARRACILLO PEPPINO	Comproprietario per			
						DI MATTEO LUCIA	Comproprietario per			
						DI MATTEO PIETRO	Comproprietario per			
						CARRACILLO CARMELA	Oneri comproprietaria per 14/450			
						DEL PRETE GIUSEPPINA	Oneri comproprietaria per 14/450			
						DI MATTEO CARMELA	Proprieta'			
						DI MATTEO GIOVANNI	Proprieta'			
						DI MATTEO LUCIA	Proprieta'			
DI MATTEO PIETRO	Proprieta'									
62	IS	Castel San Vincenzo	27	131	pascolo	COLANTONIO PASQUALINO	Proprieta'		2 292,00	67
63	IS	Castel San Vincenzo	27	132	seminativo	COLANTONIO CARMELA	Proprieta'		2 538,00	67
64	IS	Castel San Vincenzo	27	133	pascolo arb	COMUNE DI CASTEL SAN VINCENZO	Proprieta'		5 488,00	67
65	IS	Castel San Vincenzo	27	133	pascolo arb	COMUNE DI CASTEL SAN VINCENZO	Proprieta'	588,00		
66	IS	Castel San Vincenzo	27	134	pascolo arb	CARRACILLO ALFONSO	Proprieta'		2 876,00	67
						CARRACILLO CONCETTA	Proprieta'			
						CARRACILLO GIACOMO	Proprieta'			
						CARRACILLO PASQUALE	Proprieta'			
						MAZZOCCO ANTONIA	Proprieta'			
						MAZZOCCO DOMENICA	Proprieta'			
						MAZZOCCO FLORINDO	Proprieta'			
						MAZZOCCO INNOCENZO	Proprieta'			
67	IS	Castel San Vincenzo	27	135	pascolo	INSTITUT PASTEUR	Proprieta'		2 300,00	67
68	IS	Castel San Vincenzo	27	135	pascolo	INSTITUT PASTEUR	Proprieta'	152,00		
69	IS	Castel San Vincenzo	27	136	pascolo arb	VACCA VINCENZO; FU DOMENICO	Proprieta'		2 523,00	67
70	IS	Castel San Vincenzo	27	137	pascolo arb	CARRACILLO ANTONIO	Proprieta'		4 931,00	67
						CARRACILLO CLELIA	Proprieta'			
						CARRACILLO GIUSEPPE	Proprieta'			
						CARRACILLO LUCIO	Proprieta'			
						CARRACILLO LUIGI	Proprieta'			
						CARRACILLO MAURO	Proprieta'			
						CARRACILLO PASQUALE	Proprieta'			
						CARRACILLO PIA	Proprieta'			
						DI IULIO ANGELO	Proprieta'			
						DI IULIO ANTONIO	Proprieta'			
						DI IULIO FILOMENA	Proprieta'			
						CARRACILLO DOMENICO	Proprieta'			
						CARRACILLO FRANCA	Proprieta'			
						CARRACILLO MARIA	Proprieta'			
						CARRACILLO MARIO	Proprieta'			

	PROVINCIA	COMUNE	FOGLIO	PARTICELLA	QUALITA'	PROPRIETARIO	TITOLARITA'	SUPERFICIE STIMATA INTERESSATA DA ESPROPRIO (mq)	SUPERFICIE STIMATA INTERESSATA DA AREA DI CANTIERE OCCUPAZIONE TEMPORANEA (mq)	TEMPI OCCUPAZIONE TEMPORANEA (mesi)
71	IS	Castel San Vincenzo	27	138	pascolo	ISTITUTO DIOCESANO PER IL SOSTENTAMENTO DEL CLERO DELLA DIOCESI DI ISERNIA-VENAFRO	Proprieta'		12 451,00	67
72	IS	Castel San Vincenzo	27	357	seminativo	ISTITUTO DIOCESANO PER IL SOSTENTAMENTO DEL CLERO DELLA DIOCESI DI ISERNIA-VENAFRO	Proprieta'		875,00	67
73	IS	Castel San Vincenzo	27	176	pascolo	FATTORE FEDERICA	Proprieta'		932,00	67
						FATTORE GIOVANNINA	Proprieta'			
						FATTORE MARIAGRAZIA	Proprieta'			
						FATTORE RITA	Proprieta'			
74	IS	Castel San Vincenzo	27	177	pascolo	GUALANO ANGELO; DI ANTONIO	Comproprietario		1 775,00	67
						GUALANO SILVIO; DI ANTONIO	Comproprietario			
						GUALANO TERESA; DI ANTONIO	Comproprietario			
75	IS	Castel San Vincenzo	27	178	pascolo arb	VACCA CONCETTA	Proprieta'		1 441,00	67
						VACCA MARIA	Proprieta'			
						VACCA ROSINA	Proprieta'			
76	IS	Castel San Vincenzo	27	179	pascolo arb	COZZONE MARIA; FU VINCENZO MAR VENDITTI	Proprieta'		560,00	67
77	IS	Castel San Vincenzo	27	180	pascolo arb	DI MICHELE GIUSEPPE; FU VINCENZO	Proprieta'		2 040,00	67
78	IS	Castel San Vincenzo	27	181	pascolo arb	DE PIERRO GIOVANNI	Proprieta'		7 393,00	67
79	IS	Pizzone	22	263	seminativo	DI VITO DOMENICO; FU FRANCESCO	Oneri rappresentante	18,50		
						SPINA ANGELA; FU BERARDINO MAR ROSSI	Proprieta'			
80	IS	Pizzone	22	264	pascolo	DI VITO GIOVANNA; FU LEONARDO MAR DI CRISTOFANO	Oneri rappresentante	68,70		
						SPINA CATERINA; FU BERARDINO MAR DI CRISTOFANO	Proprieta'			
81	IS	Pizzone	22	265	querceto	DI CIANNI CARMINE; FU PASQUALE	Proprieta'	84,60		
82	IS	Pizzone	22	336	pascolo	DI VITO GIOVANNA; FU LEONARDO MAR DI CRISTOFANO	Oneri rappresentante	74,90		
						SPINA CATERINA; FU BERARDINO MAR DI CRISTOFANO	Proprieta'			

	PROVINCIA	COMUNE	FOGLIO	PARTICELLA	QUALITA'	PROPRIETARIO	TITOLARITA'	SUPERFICIE STIMATA INTERESSATA DA ESPROPRIO (mq)	SUPERFICIE STIMATA INTERESSATA DA AREA DI CANTIERE OCCUPAZIONE TEMPORANEA (mq)	TEMPI OCCUPAZIONE TEMPORANEA (mesi)
83	IS	Pizzone	22	106	particella divisa in porzioni	DI CIANNI DOMENICA	Proprieta'	181,00		
84	IS	Pizzone	22	108	bosco ceduo	FOSCO BAMBINA	Proprieta'	32,60		
						FOSCO CRISTINA	Proprieta'			
85	IS	Pizzone	22	267	pascolo	FOSCO BAMBINA	Proprieta'	153,90		
						FOSCO CRISTINA	Proprieta'			
86	IS	Pizzone	22	110	bosco ceduo	DI SILVESTRO EGIDIO; FU FRANCESCO	Proprieta'	176,80		
	IS	Pizzone	22	111	bosco ceduo	DI CRISTOFANO LEONARDO	Proprieta'	153,50		
	IS	Pizzone	22	270	pasc cespug	DI CRISTOFANO LEONARDO	Proprieta'	164,80		
87	IS	Pizzone	22	125	bosco ceduo	VENDITTI CATERINA	Proprieta'	348,20		
						VENDITTI ESTERINA	Proprieta'			
						VENDITTI MARIA	Proprieta'			
						VENDITTI ROSANNA	Proprieta'			
						CUOMO VINCENZINA	Proprieta'			
						DI IORIO PASQUA	Proprieta'			
VENDITTI FILOMENA	Proprieta'									
88	IS	Pizzone	22	129	pascolo	DI IORIO MARIA; FU NICOLA	Proprieta'	167,70		
89	IS	Pizzone	22	133	incolt prod	SPINA ELISA	Proprieta'	295,10		
						SPINA MATILDE	Proprieta'			
90	IS	Pizzone	22	130	seminativo	SAVAIANO GIOVANNA	Proprieta'	430,50		
						SAVAIANO MARIA	Proprieta'			
						SAVAIANO NICOLA	Proprieta'			
						SAVAIANO NICOLA	Proprieta'			
91	IS	Pizzone	22	131	pascolo	DI BENEDETTO ANNA	Proprieta'	285,60		
						DI BENEDETTO ROMANO	Proprieta'			
						SAVAIANO GIOVANNA	Proprieta'			
						SAVAIANO MARIA	Proprieta'			
						SAVAIANO NICOLA	Proprieta'			
						SAVAIANO NICOLA	Proprieta'			
92	IS	Pizzone	22	148	pascolo	ANDREOTTI ISABELLA	Proprieta'	774,20		
						ANDREOZZI EDDA	Proprieta'			
						SANTUCCI DOMENICA	Proprieta'			
93	IS	Pizzone	23	31	pascolo	COMUNE DI PIZZONE	Proprieta'	596,10		
94	IS	Castel San Vincenzo	27	133	pascolo arb	COMUNE DI CASTEL SAN VINCENZO	Proprieta'	584,70		

	PROVINCIA	COMUNE	FOGLIO	PARTICELLA	QUALITA'	PROPRIETARIO	TITOLARITA'	SUPERFICIE STIMATA INTERESSATA DA ESPROPRIO (mq)	SUPERFICIE STIMATA INTERESSATA DA AREA DI CANTIERE OCCUPAZIONE TEMPORANEA (mq)	TEMPI OCCUPAZIONE TEMPORANEA (mesi)
95	IS	Castel San Vincenzo	27	130	pascolo arb	CARRACILLO ANGELO	Proprieta'	272,20		
						CARRACILLO ARMANDO	Proprieta'			
						CARRACILLO ERSILIA	Proprieta'			
						CARRACILLO FIORE	Proprieta'			
						CARRACILLO FRANCA	Comproprietario per			
						CARRACILLO MARIA	Comproprietario per			
						CARRACILLO MARIO	Comproprietario per			
						CARRACILLO SILVANO	Comproprietario per			
						DI CRISTOFANO ALFONSO; FU LUIGI	Proprieta'			
						DI CRISTOFANO ANTONIO; FU LUIGI	Proprieta'			
						DI CRISTOFANO DANIELE; FU LUIGI	Proprieta'			
						DI CRISTOFANO MARIA; FU LUIGI	Proprieta'			
						DI CRISTOFANO RAFFAELE; FU LUIGI	Proprieta'			
						DI MATTEO ANTONIO	Proprieta'			
						DI MATTEO MARIA; FU DOMENICO	Proprieta'			
						DI MATTEO PASQUALE; FU RAFFAELE	Proprieta'			
						DI MATTEO VINCENZO; FU DOMENICO	Proprieta'			
						NOTARDONATO ALFONSO; FU FELICE	Proprieta'			
						NOTARDONATO CARMINE; FU FELICE	Proprieta'			
						NOTARDONATO DOMENICO; FU FELICE	Proprieta'			
						NOTARDONATO FRANCESCO; FU FELICE	Proprieta'			
						NOTARDONATO VINCENZO; FU FELICE	Proprieta'			
						PONTARELLI ROMILDA	Proprieta'			
						VENDITTI FRANCESCA; FU NICOLA	Usufruttuario parziale			
						CARRACILLO ANNA	Comproprietario			
						CARRACILLO ASSUNTA	Comproprietario			
						CARRACILLO IRMA	Comproprietario			
						CARRACILLO NICOLA	Comproprietario			
						CARRACILLO PEPPINO	Comproprietario			
						DI MATTEO LUCIA	Comproprietario			
DI MATTEO PIETRO	Comproprietario									
CARRACILLO CARMELA	Comproprietario									
DEL PRETE GIUSEPPINA	Comproprietario									
DI MATTEO CARMELA	Proprieta'									
DI MATTEO GIOVANNI	Proprieta'									
DI MATTEO LUCIA	Proprieta'									
DI MATTEO PIETRO	Proprieta'									
96	IS	Castel San Vincenzo	27	129	seminativo	PITASSI ADELINA	Proprieta'	321,70		
						PITASSI LUCIA	Proprieta'			
						PITASSI PASQUALE	Proprieta'			
						VACCA CONCETTA	Proprieta'			
						VACCA MARIA	Proprieta'			
						VACCA ROSINA	Proprieta'			
						MARTINO EMILIA	Proprieta'			
						MARTINO FULVIO ANTONIO	Proprieta'			
						MARTINO VITTORIA	Proprieta'			

	PROVINCIA	COMUNE	FOGLIO	PARTICELLA	QUALITA'	PROPRIETARIO	TITOLARITA'	SUPERFICIE STIMATA INTERESSATA DA ESPROPRIO (mq)	SUPERFICIE STIMATA INTERESSATA DA AREA DI CANTIERE OCCUPAZIONE TEMPORANEA (mq)	TEMPI OCCUPAZIONE TEMPORANEA (mesi)
97	IS	Castel San Vincenzo	27	128	pascolo	DI SILVESTRO GIOVANNI	Proprieta'	92,30		
						DI SILVESTRO MARIO	Proprieta'			
98	IS	Castel San Vincenzo	27	127	seminativo	CARRACILLO FIORE	Proprieta'	1295,10		
99	IS	Castel San Vincenzo	27	126	seminativo	DI MICHELE ALBERTO	Proprieta'	282,00		
100	IS	Castel San Vincenzo	27	131	pascolo	COLANTONIO PASQUALINO	Proprieta'	296,90		
101	IS	Castel San Vincenzo	27	132	seminativo	COLANTONIO CARMELA	Proprieta'	372,30		
102	IS	Castel San Vincenzo	27	134	pascolo arb	CARRACILLO ALFONSO	Proprieta'	606,80		
						CARRACILLO CONCETTA	Proprieta'			
						CARRACILLO GIACOMO	Proprieta'			
						CARRACILLO PASQUALE	Proprieta'			
						MAZZOCCO ANTONIA	Proprieta'			
						MAZZOCCO DOMENICA	Proprieta'			
						MAZZOCCO FLORINDO	Proprieta'			
						MAZZOCCO INNOCENZO	Proprieta'			
103	IS	Castel San Vincenzo	27	136	pascolo arb	VACCA VINCENZO; FU DOMENICO	Proprieta'	528,10		
104	IS	Castel San Vincenzo	27	138	pascolo	ISTITUTO DIOCESANO PER IL SOSTENTAMENTO DEL CLERO DELLA DIOCESI DI ISERNIA-VENAFRO	Proprieta'	472,60		
105	IS	Castel San Vincenzo	27	193	seminativo	MARZULLO MARIA	Proprieta'	45,00		
						MARZULLO PASQUALE	Proprieta'			
106	IS	Castel San Vincenzo	27	194	seminativo	DI CIUCCIO ELIO	Proprieta'	86,30		
						DI CIUCCIO MARIA	Proprieta'			
						DI CIUCCIO PIETRO	Proprieta'			
						PAOLONE VINCENZINA	Proprieta'			
107	AQ	Alfedena	17	180	pascolo arb	COMUNE DI ALFEDENA	Proprieta'		17 924,00	
108	AQ	Alfedena	18	385	pascolo arb	GROSSI ELENA	Proprieta'			
						GROSSI GIACINTO	Proprieta'			
						GROSSI MARGHERITA	Proprieta'			
						MONACELLI SIMONETTA	Proprieta'			
						MONACELLI VITTORIO	Proprieta'			

	PROVINCIA	COMUNE	FOGLIO	PARTICELLA	QUALITA'	PROPRIETARIO	TITOLARITA'	SUPERFICIE STIMATA INTERESSATA DA ESPROPRIO (mq)	SUPERFICIE STIMATA INTERESSATA DA AREA DI CANTIERE OCCUPAZIONE TEMPORANEA (mq)	TEMPI OCCUPAZIONE TEMPORANEA (mesi)
						CATAPANE ALBERTO	Proprieta'			
						CATAPANE FABIO	Proprieta'			
109	AQ	Alfedena	18	386	particella divisa in porzioni	COMUNE DI ALFEDENA	Proprieta' demanio civico		6 440,00	
110	AQ	Alfedena	18	387	particella divisa in porzioni	COMUNE DI ALFEDENA	Proprieta' demanio civico		3 793,00	
111	AQ	Alfedena	18	388	particella divisa in porzioni	COMUNE DI ALFEDENA	Proprieta' demanio civico		5 130,00	
112	AQ	Alfedena	17	204	particella divisa in porzioni	COMUNE DI ALFEDENA	Proprieta' demanio civico		8 783,00	
113	AQ	Alfedena	17	205	particella divisa in porzioni	COMUNE DI ALFEDENA	Proprieta' demanio civico		14 952,00	
114	AQ	Alfedena	17	206	pascolo arb	COMUNE DI ALFEDENA	Proprieta'		8 654,00	
115	AQ	Alfedena	17	207	pascolo	COMUNE DI ALFEDENA	Proprieta'		8 518,00	
116	AQ	Alfedena	17	208	pascolo	COMUNE DI ALFEDENA	Proprieta' demanio civico		2 904,00	
117	AQ	Alfedena	17	635	pascolo	COMUNE DI ALFEDENA	Proprieta'		9 962,00	
118	AQ	Alfedena	17	636	immobile	COMUNE DI ALFEDENA	Proprieta'		19,00	
119	AQ	Alfedena	17	637	immobile	COMUNE DI ALFEDENA	Proprieta'		4 vani	
120	AQ	Alfedena	21	88	pasc cespug	COMUNE DI ALFEDENA	Proprieta'		92 373,00	
121	AQ	Alfedena	21	89	pascolo arb	COMUNE DI ALFEDENA	Proprieta'		3 310,00	
122	AQ	Alfedena	22	45	pascolo arb	COMUNE DI ALFEDENA	Proprieta'		7 031,00	
123	IS	Pizzone	22	98	bosco ceduo	DI CRISTOFANO GESULINA	Proprieta'		1 814,00	
124	IS	Pizzone	22	99	pascolo arb	DI CIANNI DOMENICA	Proprieta'		2 858,00	
125	IS	Pizzone	22	100	pasc cespug	DI CRISTOFANO GESULINA	Proprieta'		2 562,00	
126	IS	Pizzone	22	101	bosco ceduo	DI SILVESTRO EGIDIO; FU FRANCESCO	Proprieta'		2 621,00	
127	IS	Pizzone	22	102	bosco ceduo	DI CIANNI GIUSEPPE; FU PASQUALE	Proprieta'		2 018,00	
128	IS	Pizzone	22	103	pasc cespug	SAVAIANO PASQUALINA	Proprieta'		2 437,00	
129	IS	Pizzone	22	307	pascolo	DI CRISTOFANO GESULINA	Proprieta'		630,00	

	PROVINCIA	COMUNE	FOGLIO	PARTICELLA	QUALITA'	PROPRIETARIO	TITOLARITA'	SUPERFICIE STIMATA INTERESSATA DA ESPROPRIO (mq)	SUPERFICIE STIMATA INTERESSATA DA AREA DI CANTIERE OCCUPAZIONE TEMPORANEA (mq)	TEMPI OCCUPAZIONE TEMPORANEA (mesi)
130	IS	Pizzone	22	116	seminativo	ORLANDO ADA	Proprieta'		1 241,00	
						VIRGILIO ANNA MARIA	Proprieta'			
						VIRGILIO MARIA TERESA	Proprieta'			
						VIRGILIO PASQUALE	Proprieta'			
131	IS	Pizzone	22	117	seminativo	DI BENEDETTO ANGELA	Proprieta'		561,00	
						DI BENEDETTO ANNA	Proprieta'			
						DI BENEDETTO ROMANO	Proprieta'			
132	IS	Pizzone	22	118	seminativo	SANTUCCI MARIO	Proprieta'		350,00	
133	IS	Pizzone	22	119	seminativo	DI BENEDETTO LIBERATA	Usufruttuario parziale		149,00	
						MANCINI ANGELA ; FU FRANCESCO	Comproprietario			
						MANCINI ELVIA	Comproprietario			
						MANCINI FILOMENA	Comproprietario			
						MANCINI MARTA	Comproprietario			
						MANCINI PASQUALE	Comproprietario			
134	IS	Pizzone	22	120	seminativo	MANCINI BAMBINA	Proprieta'		166,00	
135	IS	Pizzone	22	121	seminativo	PALMISCIANO GIOVANNI	Proprieta'		406,00	
						PALMISCIANO ROSINTO	Proprieta'			
136	IS	Pizzone	22	122	seminativo	MANCINI DOMENICO	Proprieta'		366,00	
						MANCINI FRANK	Proprieta'			
137	IS	Pizzone	22	123	pascolo	MANCINI JOSEPH L.	Proprieta'		2 332,00	
138	IS	Pizzone	22	124	seminativo	VENDITTI CATERINA	Proprieta'		626,00	
						VENDITTI ESTERINA	Proprieta'			
						VENDITTI MARIA	Proprieta'			
						VENDITTI ROSANNA	Proprieta'			
						CUOMO VINCENZINA	Proprieta'			
						DI IORIO PASQUA	Proprieta'			
						VENDITTI FILOMENA	Proprieta'			

	PROVINCIA	COMUNE	FOGLIO	PARTICELLA	QUALITA'	PROPRIETARIO	TITOLARITA'	SUPERFICIE STIMATA INTERESSATA DA ESPROPRIO (mq)	SUPERFICIE STIMATA INTERESSATA DA AREA DI CANTIERE OCCUPAZIONE TEMPORANEA (mq)	TEMPI OCCUPAZIONE TEMPORANEA (mesi)
139	IS	Pizzone	22	125	bosco ceduo	VENDITTI CATERINA	Proprieta'		4 130,00	
						VENDITTI ESTERINA	Proprieta'			
						VENDITTI MARIA	Proprieta'			
						VENDITTI ROSANNA	Proprieta'			
						CUOMO VINCENZINA	Proprieta'			
						DI IORIO PASQUA	Proprieta'			
						VENDITTI FILOMENA	Proprieta'			
140	IS	Pizzone	22	126	seminativo	VENDITTI CATERINA	Proprieta'		2 289,00	
						VENDITTI ESTERINA	Proprieta'			
						VENDITTI MARIA	Proprieta'			
						VENDITTI ROSANNA	Proprieta'			
						CUOMO VINCENZINA	Proprieta'			
						DI IORIO PASQUA	Proprieta'			
						VENDITTI FILOMENA	Proprieta'			
141	IS	Pizzone	22	127	incolt prod	DI BENEDETTO CLORINDA	Proprieta'		1 791,00	
142	IS	Pizzone	22	128	pascolo	DI IORIO MARIA ; FU NICOLA	Proprieta'		958,00	