PROFILO 1/3

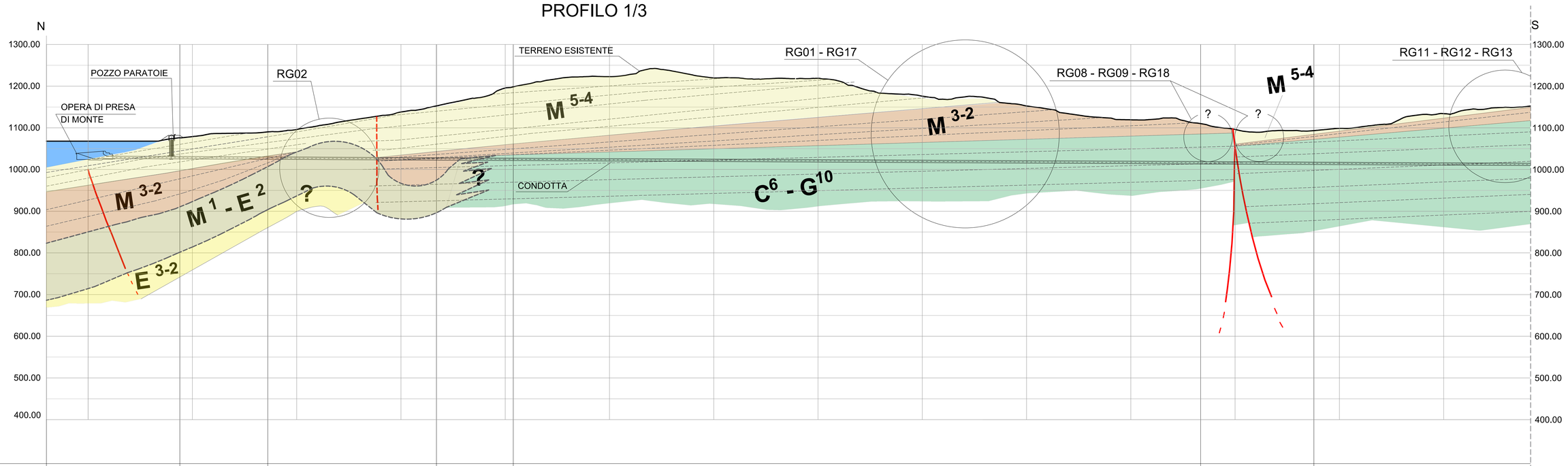

FORMAZIONE	FLYSCH ALTERATO	FLYSCH	FLYSCH TETTOMIZZATO	CONTATTO	CALCARENITI / CALCARI	ZONE DI FAGLIA IN CALCARE
GSI	-	45	35	25	60	25
RESISTENZA A COMPRESSIONE	5	15	12	10	40	25

NOTE:

- PER LA LEGENDA DEL PROFILO VEDI L'ELABORATO GRAFICO "PROFILO GEOTECNICO GENERALE
- I DATI ATTUALI USATI PER LA RICOSTRUZIONE STRATIGRAFICA E GEOTECNICA DEL SOTTOSUOLO IN ESAME DOVRANNO ESSERE INTEGRATI IN FASE ESECUTIVA DA UNA CAMPAGNA DI SONDAGGI E DAGLI ESAMI DI LABORATORIO.

RG02 - CALCARENITI LUNGO STRADA, 350 m AD EST DEL TRACCIATO.
QUOTA APPROSSIMATIVA 1160 mslm

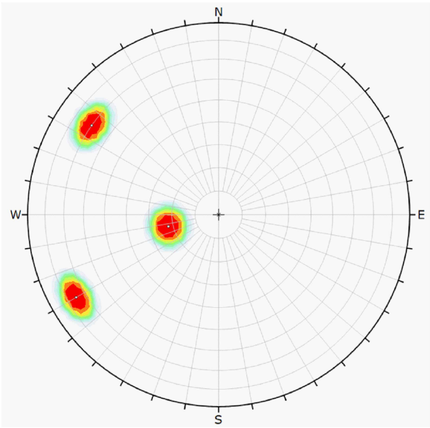

RG01 RG17 - CALCARI E CALCARENITI LUNGO STRADA, APPENA AD OVEST DEL TRACCIATO.
QUOTA APPROSSIMATIVA 1240 mslm

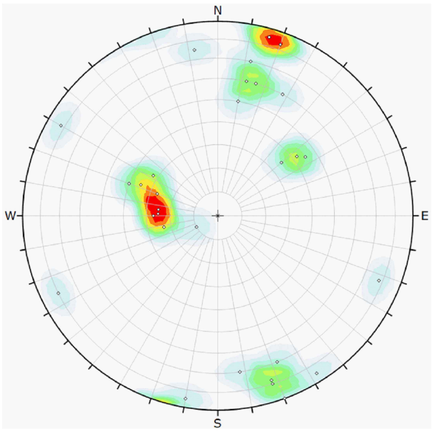

RG08 RG09 RG18 - CALCARI E CALCARENITI LUNGO LA PISTA NEL BOSCO CIRCA 800 m A OVEST DEL TRACCIATO.
QUOTA APPROSSIMATIVA 1260 mslm

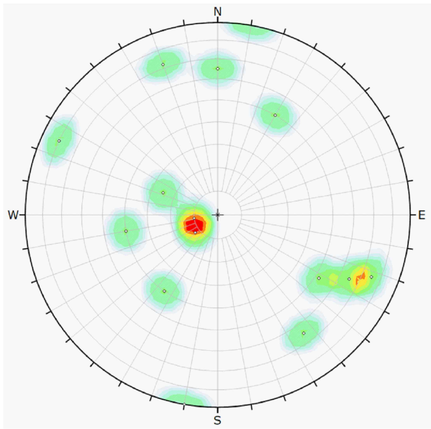

RG08 RG09 RG18 - CALCARI E CALCARENITI LUNGO LA PISTA NEL BOSCO CIRCA 800 m A OVEST DEL TRACCIATO.
QUOTA APPROSSIMATIVA 1260 mslm

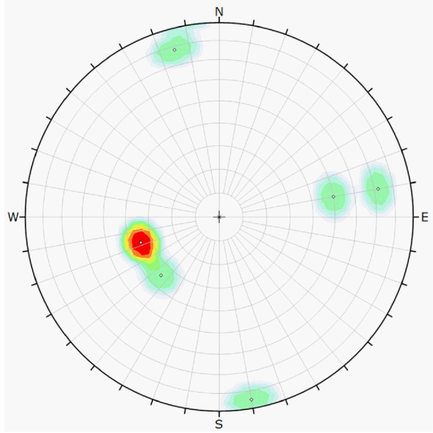

Firmato digitalmente da:
SEMBENELLI GIUSEPPE
INGEGNERE
Firmato il 2023/01/16 09:38
Seriale Certificato: 105857390550942203861890688811875978585
Valido dal 25/03/2021 al 24/03/2024
ArubaPEC S.p.A. NG CA 3

0 100 200 300 400 500 m

REV.	DATE	DESCRIPTION	PREPARED	CHECKED	APPROVED
ORDINE APPARTENENZA					Ingegnere
PROVINCIA/REGIONE					Verona
NUM. MATRICOLA					1542
00	29-11-22	REVISIONE	G. Dankert	G. Panni	G. Sembenelli

CONTRACTOR'S LOGO: Stantec

PROJECT: IMPIANTO IDROELETTRICO DI PIZZONE II

FILE NAME: GRE.EEC.D.14.IT.H.16071.00.043.00

enel Green Power

HGT Design & Execution

EGP VALIDATION

VALIDATED BY	F. TORASSO
VERIFIED BY	-
COLLABORATORS	-

CLASSIFICATION:	FORMAT:	SCALE:	PLOT SCALE:	SHEET:
PUBLIC	A1	1:5000	1:1	1 di / of 3

UTILIZATION SCOPE: Progetto Definitivo per Autorizzazione

TITLE: GEOLOGIA E GEOTECNICA

PROFILO GEOTECNICO 1 DI 3

EGP CODE

GROUP	FUNCTION	TYPE	ISSUER	COUNTRY	TEC.	PLANT	SYSTEM	PROGRESSIVE	REVISION
GRE	EEC	D	14	IT	H	16071	00	043	00

This document is property of Enel Green Power SpA. It is strictly forbidden to reproduce this document, in whole or in part, and to provide to others any related information without the previous written consent by Enel Green Power SpA.