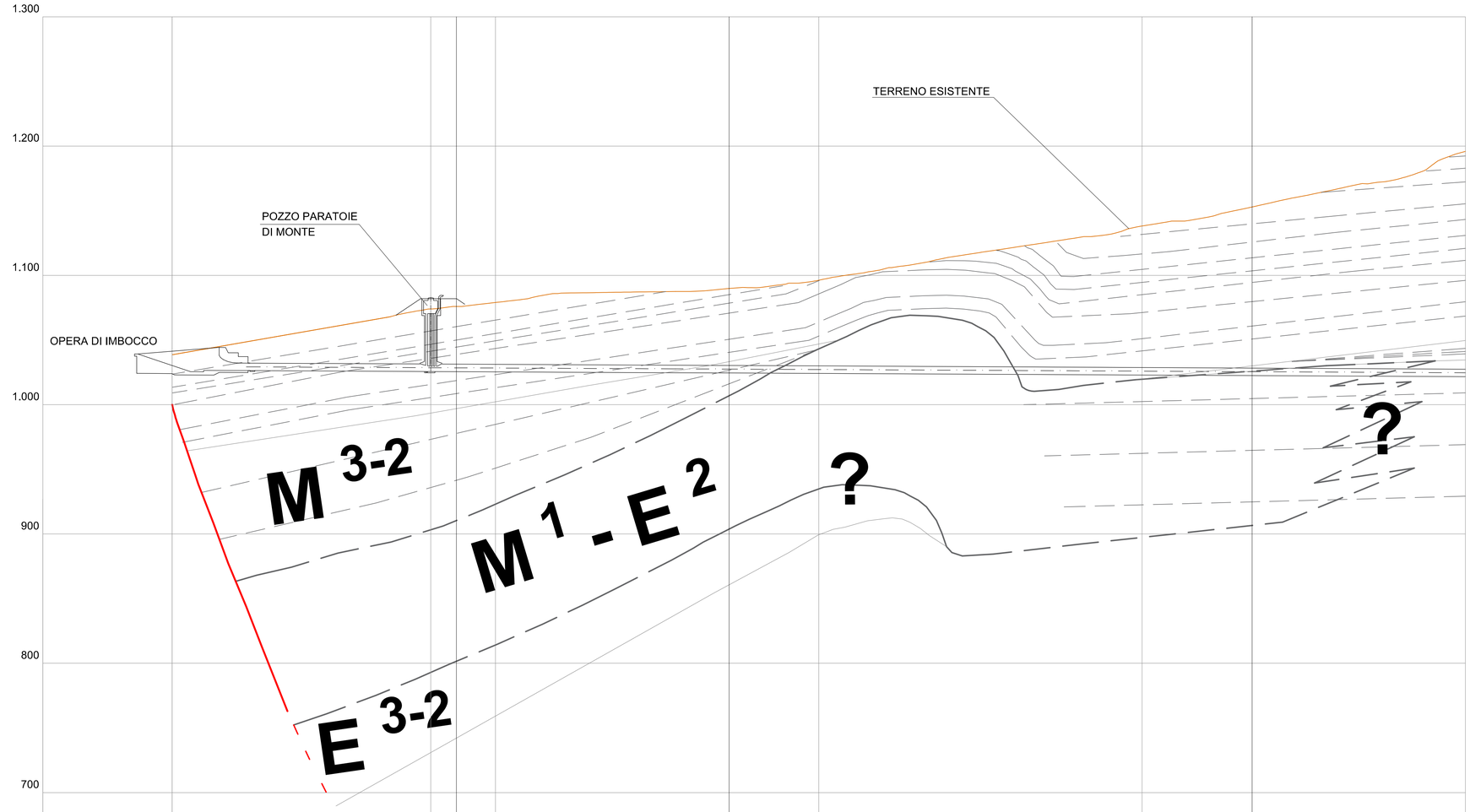

	TRATTO DI IMBOCCO DELLA CONDOTTA DI CARICO		CONDOTTA DI CARICO	
Litologia attraversata	FLYSCH ALTERATO	FLYSCH	FLYSCH TETTOMIZZATO	CONTATTO
GSI	-	45	35	25
Diametro/Spessore rivestimento finale	5,80/0,60	5,80/0,60	5,80/0,60	5,80/0,60
Sostegno primario	MOLTO PESANTE	MEDIO-PESANTE	MEDIO-PESANTE	PESANTE
Massima lunghezza non sostenuta	<0,80	<1,50	<1,00	<1,00

Manufatti	1	1bis	2	3	4	5
Distanze Progressive	0	200	250	500	750	1.000
Distanze Parziali	200	50	250	250	250	
Quote Terreno	1.068,00	1.074,00	1.079,03	1.096,23	1.138,22	1.195,89
Quote Fondo Tubo/Progetto	1.026,65	1.025,64	1.025,40	1.024,19	1.022,94	1.021,69

KEY-MAP

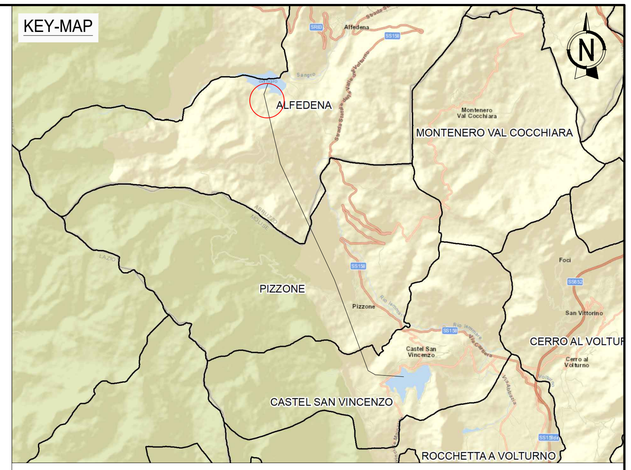

NOTE:

1. LA TOPOGRAFIA È BASATA SU RESTITUZIONE GIS.

2. LA POSIZIONE DEGLI ELEMENTI DI GEOLOGIA TECNICA (PASSAGGI DI LITOLOGIA, FAGLIE, PIEGHE DI DISCONTINUITÀ) ANDRÀ RILEVATA CON PRECISIONE E CONFERMATA IN FASE ESECUTIVA.

3. LE INDICAZIONI SULLE FORMAZIONI GEOLOGICHE (M-E-C-G) SONO DETTAGLIATE NEGLI ELABORATI DI GEOLOGIA.

4. I DATI ATTUALI USATI PER LA RICOSTRUZIONE STRATIGRAFICA E GEOTECNICA DEL SOTTOSUOLO IN ESAME DOVRANNO ESSERE INTEGRATI IN FASE ESECUTIVA DA UNA CAMPAGNA DI SONDAGGI E DAGLI ESAMI DI LABORATORIO.

5. PER L'ATTRAVERSAMENTO DI PUNTI PARTICOLARMENTE CRITICI (ES: FAGLIE), IL RIVESTIMENTO FINALE AVRÀ UNO SPESSORE PARI A 80cm.

Firmato digitalmente da:
SEMBENELLI GIUSEPPE
INGEGNERE
Firmato il 2023/01/16 09:52
Seriale Certificato: 105857399550842203861990688811876978585
Valido dal 25/03/2021 al 24/03/2024
ArubaPEC S.p.A. NG CA 3

0 50 100 150 200 m

ORDINE APPARTENENZA				Ingegnere
PROVINCIA/REGIONE				Verona
NUM. MATRICOLA				1542
00	29-11-22	REVISIONE	R. Pirola	G. Panni	G. Sembenelli
REV.	DATE	DESCRIPTION	PREPARED	CHECKED	APPROVED

CONTRACTOR'S LOGO: Stantec

PROJECT: **IMPIANTO IDROELETTRICO DI PIZZONE II**

FILE NAME: **GRE.EEC.D.14.IT.H.16071.00.054.00-00.063.00**

enel Green Power

HGT Design & Execution

EGP VALIDATION

VALIDATED BY: F. TORASSO

VERIFIED BY: -

COLLABORATORS: -

CLASSIFICATION:	FORMAT:	SCALE:	PLOT SCALE:	SHEET:
PUBLIC	A1	1:2000	1:1	1 di / of 10

UTILIZATION SCOPE: **Progetto Definitivo per Autorizzazione**

TITLE: **VIE D'ACQUA**
PROFILO GENERALE 1/10

EGP CODE

GROUP	FUNCTION	TYPE	ISSUER	COUNTRY	TEC.	PLANT	SYSTEM	PROGRESSIVE	REVISION
GRE	EEC	D	14	IT	H	16071	00	054	00

This document is property of Enel Green Power SpA. It is strictly forbidden to reproduce this document, in whole or in part, and to provide to others any related information without the previous written consent by Enel Green Power SpA.