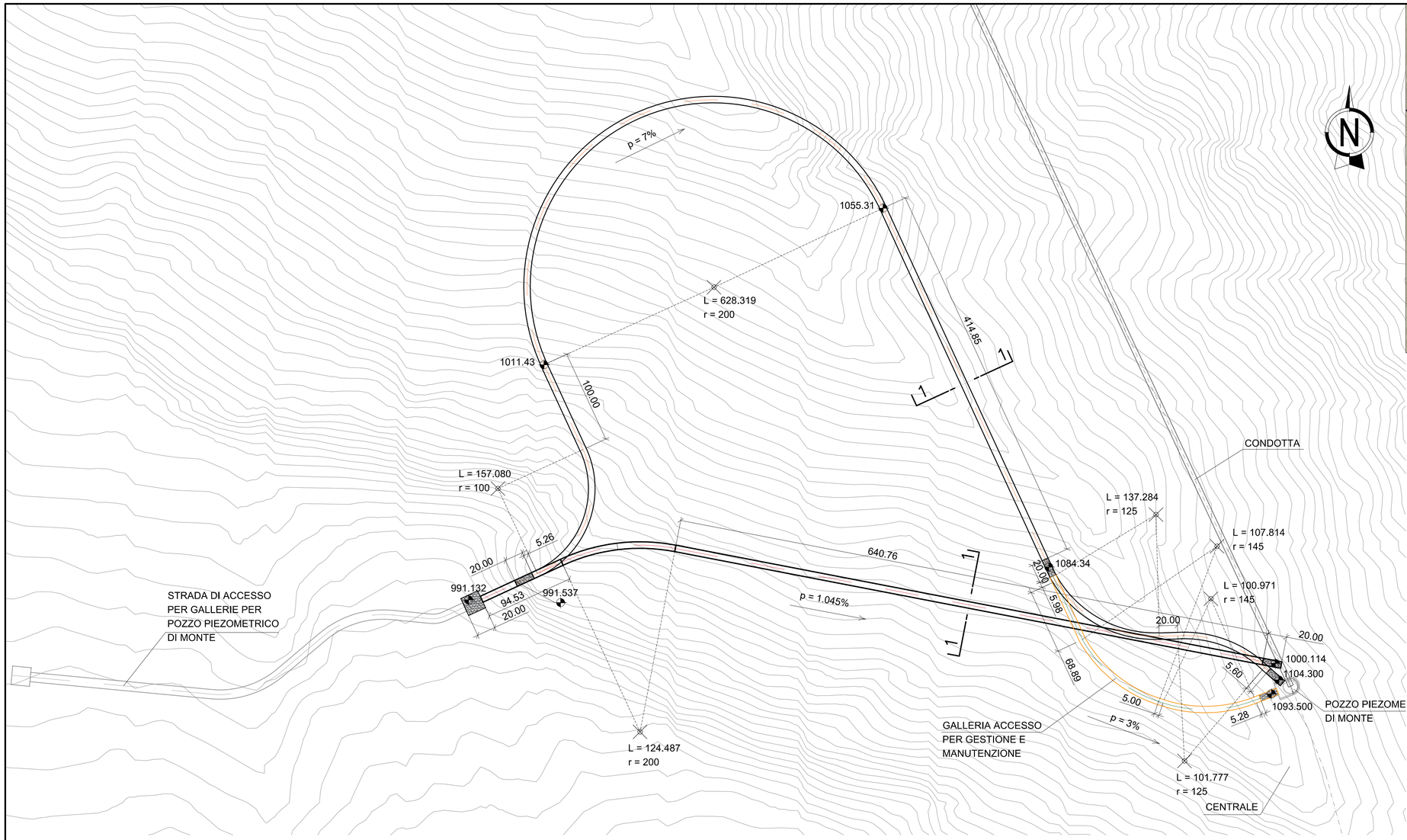

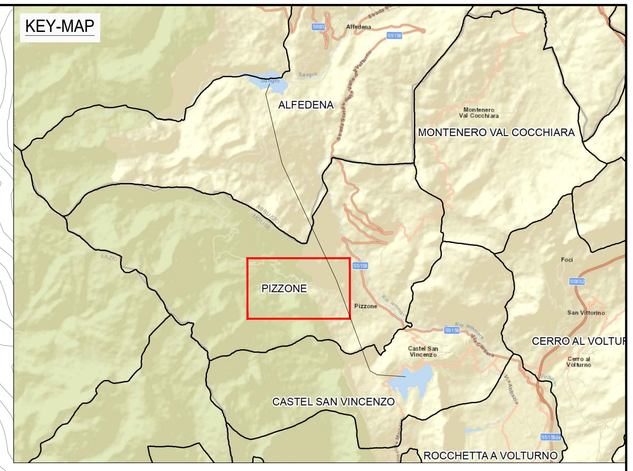

NOTE:

IL PRESENTE ELABORATO ANDRA' LETTO CONTESTUALMETNE CON IL DISEGNO GRE.EEC.D.14.IT.16071.00.071

LEGENDA:

- GALLERIA PER LA MANUTENZIONE DEL POZZO PIEZOMETRICO DI MONTE
- ASSE GALLERIA PENDENZA 1.045%
- ASSE GALLERIA PENDENZA 7.00%
- ASSE GALLERIA PENDENZA 3.00%

Firmato digitalmente da:
SEMBENELLI GIUSEPPE
INGEGNERE
Firmato il 2023/01/16 11:40
Seriale Certificato: 105857390550842203861990688811875978585
Valido dal 25/03/2021 al 24/03/2024
ArubaPEC S.p.A. NG CA 3

0 0,5 1,0 1,5 2,0 2,5 km

REV.	DATE	DESCRIPTION	PREPARED	CHECKED	APPROVED
ORDINE APPARTENENZA					Ingegnere
PROVINCIA/REGIONE					Verona
NUM. MATRICOLA					1542
00	29-11-22	REVISIONE	R. Pirola	G. Panni	G. Sembenelli

CONTRACTOR'S LOGO: Stantec

PROJECT: **IMPIANTO IDROELETTRICO DI PIZZONE II**

FILE NAME: **GRE.EEC.D.14.IT.H.16071.00.070.00**

enel Green Power

HGT Design & Execution

EGP VALIDATION

VALIDATED BY	**F. TORASSO**
VERIFIED BY	-
COLLABORATORS	-

CLASSIFICATION:	FORMAT:	SCALE:	PLOT SCALE:	SHEET:
PUBLIC	**A1**	**1:2500**	**1:1**	**1** di / of **2**

UTILIZATION SCOPE: **Progetto Definitivo per Autorizzazione**

TITLE: **VIE D'ACQUE**
GALLERIE DI ACCESSO AL POZZO PIEZOMETRICO DI MONTE - PLANIMETRIA E TRACCIAMENTO

EGP CODE

GROUP	FUNCTION	TYPE	ISSUER	COUNTRY	TEC.	PLANT	SYSTEM	PROGRESSIVE	REVISION
GRE	EEC	D	14	IT	H	16071	000	70	00

This document is property of Enel Green Power SpA. It is strictly forbidden to reproduce this document, in whole or in part, and to provide to others any related information without the previous written consent by Enel Green Power SpA.