SEZIONE SOSTEGNO NORMALE

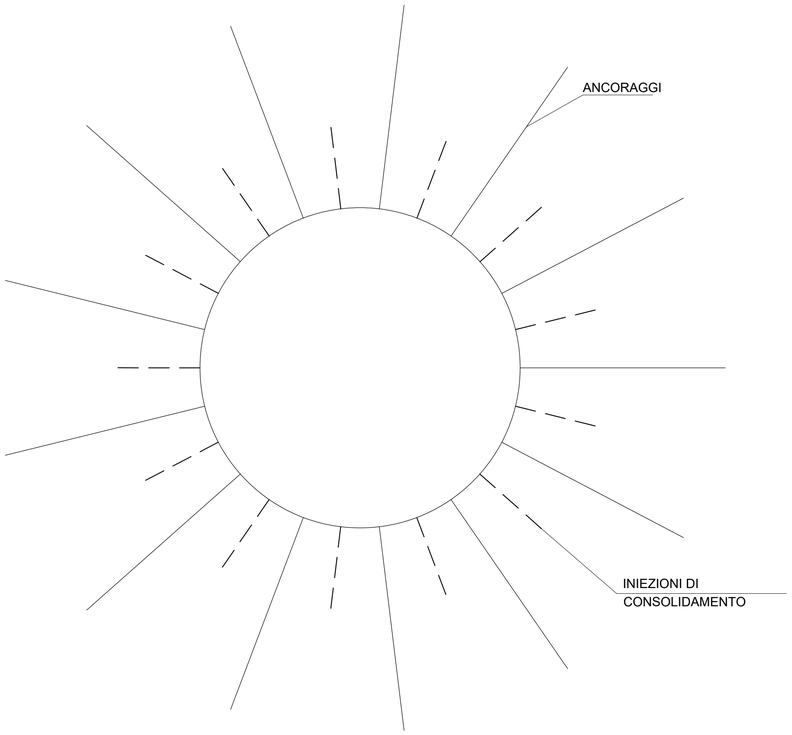

SEZIONE SOSTEGNO PESANTE

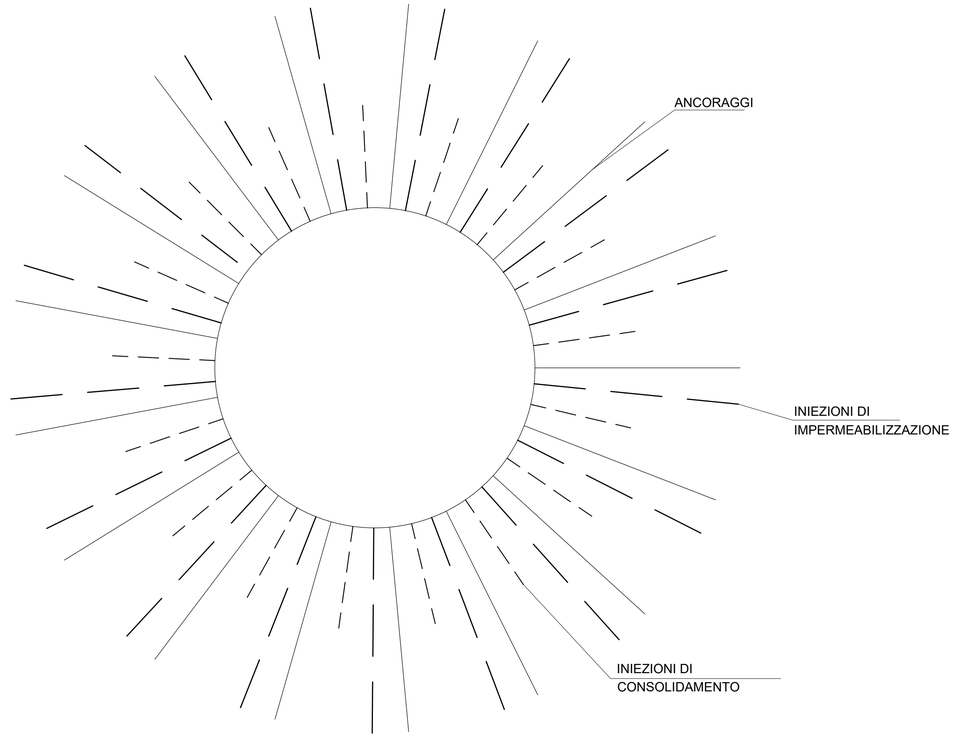

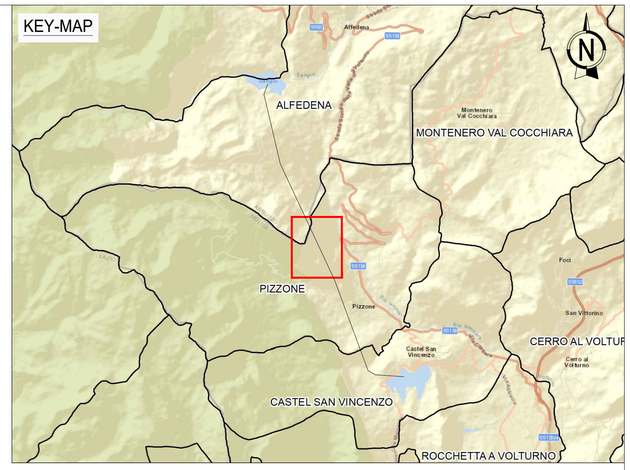

SEZIONE CON SOSTEGNO NORMALE

SOSTEGNO

ANCORAGGI PASSIVI SISTEMATICI D = 30-32 mm

L = 8-10 m PASSO 4x4 m

L = 5-6 m PASSO 4x4 m

CALCESTRUZZO SPRUZZATO OVE NECESSARIO t = 5 cm, EVENTUALMENTE ARMATO CON RETE ELETTROSALDATA D8mm MAGLIA 10x10 cm.

IN ASSENZA DI CALCESTRUZZO SPRUZZATO INSALLARE RETI DI PROTEZIONE EVENTUALMENTE RINFORZATE, TIPO GEOBRUGG O MACCAFERRI O SIMILARI PER CONTROLLARE E L'EVENTUALE CADUTA DI FRAMMENTI DI MODESTA PEZZATURA

TRATTAMENTI

INIEZIONI DI CONSOLIDAMENTO IN FORI D=50-75 mm, L = 3-4 m, SPAZIATURA 4x4 m

SEZIONE CON SOSTEGNO PESANTE

SOSTEGNO

ANCORAGGI PASSIVI SISTEMATICI D = 30 mm

L = 8-10 m PASSO 3x3 m

L = 5-6 m PASSO 3x3 m

CALCESTRUZZO SPRUZZATO t = 5 cm, ARMATO CON RETE ELETTROSALDATA D8mm MAGLIA 10x10 cm.

EVENTUALI RETI DI PROTEZIONE, TIPO GEOBRUGG O MACCAFERRI O SIMILARI PER CONTROLLARE E L'EVENTUALE CADUTA DI FRAMMENTI DI MODESTA PEZZATURA VANNO COMUNQUE PROSEGUITE IN QUESTI TRATTI PER GARANTIRE LA CONTINUITA'

CENTINE REALIZZATE CON PROFILI IN ACCIAIO HEB280 ACCOPPIATI OGNI 1.5 - 3 m

TRATTAMENTI

INIEZIONI DI CONSOLIDAMENTO IN FORI D=50-75 mm, L = 4-5 m, SPAZIATURA 4x4 m

INIEZIONI DI IMPERMEABILIZZAZIONE: EVENTUALI INIEZIONI DI IMPERMEABILIZZAZIONE OVE LA ROCCIA APPAIA FRATTURATA E/O DETERIORATA O IN PRESENZA DI DISCONTINUITà IMPORTANTI. L'ESATTO TRATTAMENTO SARA' DEFINITO SULLA BASE DELLE CARATTERISTICHE EFFETTIVE RISCONTRATE NELLA ROCCIA.

INDICATIVAMENTE IN FORI D=50-75 mm, L = 10 m, SPAZIATURA 4 m LUNGO CORONE O ARCHI DI CORONA DISTANZIATI 1.5-2.5 m

Firmato digitalmente da:
SEMBENELLI GIUSEPPE
INGEGNERE
Firmato il 2023/01/16 13:55
Seriale Certificato: 105857390550844220386199068881187597858 5
Valido dal 25/03/2021 al 24/03/2024
ArubaPEC S.p.A. NG CA 3

0 3 6 9 12 15 m

REV.	DATE	DESCRIPTION	PREPARED	CHECKED	APPROVED
ORDINE APPARTENENZA					Ingegnere
PROVINCIA/REGIONE					Verona
NUM. MATRICOLA					1542
00	29-11-22	REVISIONE	R. Pirola	G. Panni	G. Sembenelli

CONTRACTOR'S LOGO: Stantec

PROJECT: **IMPIANTO IDROELETTRICO DI PIZZONE II**

FILE NAME: **GRE.EEC.D.14.IT.H.16071.00.092.00**

enel Green Power

HGT Design & Execution

EGP VALIDATION

VALIDATED BY	F. TORASSO
VERIFIED BY	-
COLLABORATORS	-

CLASSIFICATION:	FORMAT:	SCALE:	PLOT SCALE:	SHEET:
PUBLIC	A1	1:150	1:1	1 di / of 1

UTILIZATION SCOPE: **Progetto Definitivo per Autorizzazione**

TITLE: **VIE D'ACQUA**
POZZO PIEZOMETRICO DI MONTE
SOSTEGNI TRATTAMENTI

EGP CODE

GROUP	FUNCTION	TYPE	ISSUER	COUNTRY	TEC.	PLANT	SYSTEM	PROGRESSIVE	REVISION
GRE	EEC	D	14	IT	H	16071	00	092	00

This document is property of Enel Green Power SpA. It is strictly forbidden to reproduce this document, in whole or in part, and to provide to others any related information without the previous written consent by Enel Green Power SpA.