Firmato digitalmente da:

SBLENDIDO LEONARDO

Firmato il 15/05/2023 12:12

Seriale Certificato: 189274

Valido dal 01/03/2021 al 01/03/2024

InfoCamere Qualified Electronic Signature CA

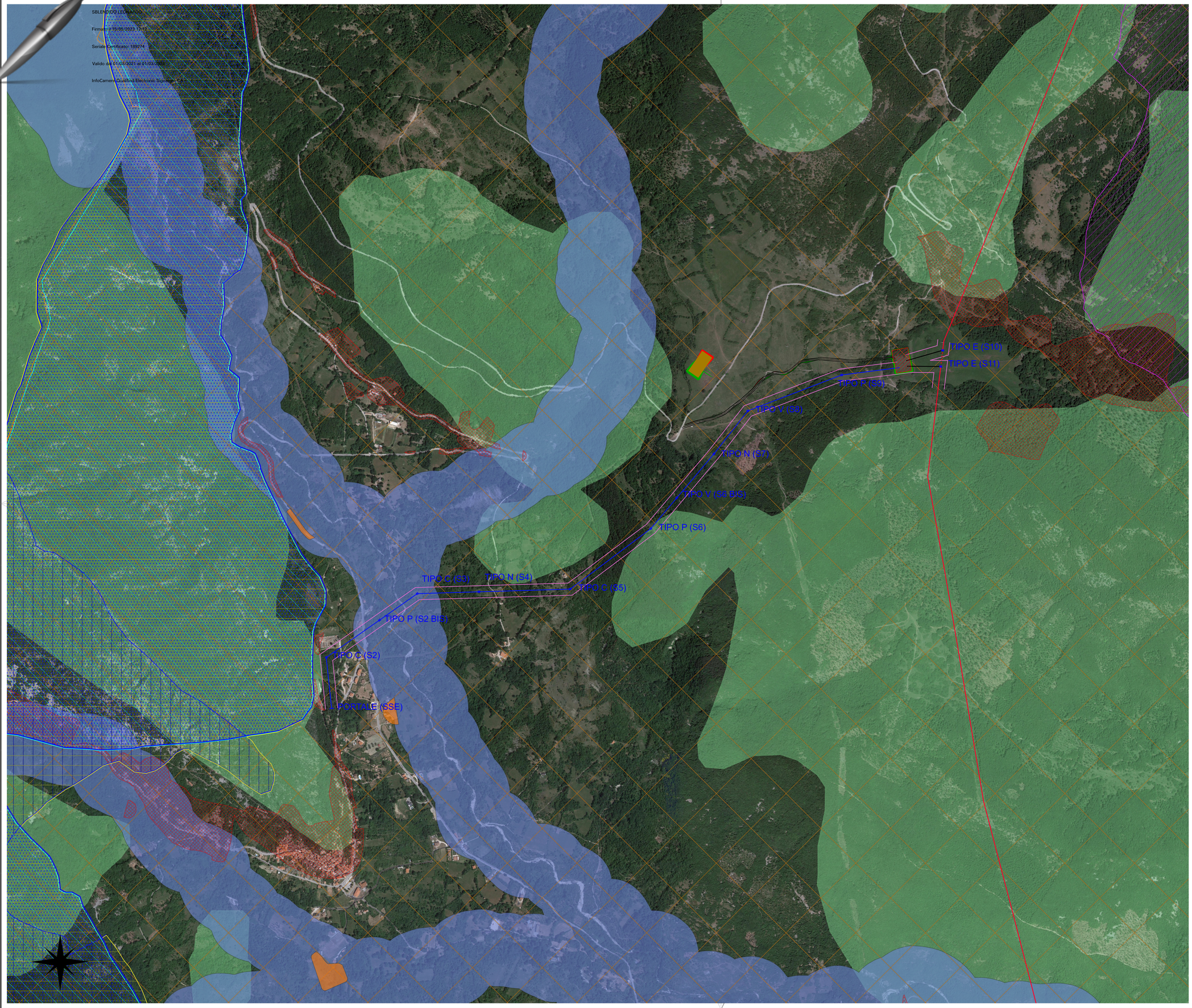

LEGENDA
DEI COLORI E SIMBOLI IN CARTA

- Futura Stazione RTN a 220 kV da inserire in entra - esce alla linea esistente a 220 kV "Capriati - Popoli"
- Strada in progetto di accesso alla futura stazione RTN
- Sostegni 220 kV doppia terna in progetto
- Elettrodotto 220 kV in progetto
- Tratto elettrodotto esistente a 220 kV "Capriati - Popoli" da demolire
- DPA (25 m par lato dall'asse della linea elettrica a 220 kV)
- Raccordi aerei 220 kV in progetto
- Tratto elettrodotto esistente a 220 kV "Capriati - Popoli"
- Scavo
- Riporto
- Area Cantiere

EUAP

- EUAP0001 "PARCO NAZIONALE DELL'ABRUZZO, LAZIO E MOLISE"

PAI

- Rischio idrogeologico elevato R3
- Rischio idrogeologico molto elevato R4

Rete natura 2000

- ZPS IT7120132 "Parco Nazionale d'Abruzzo, Lazio e Molise e aree limitrofe"
- ZSC IT7212121 Gruppo della Meta - Catena delle Mainarde
- ZSC IT7212126 "Pantano Zittola - Feudo Valcocchiara"

IBA

- IBA119 "PARCO NAZIONALE D'ABRUZZO"

Carta dei beni paesaggistici

- Aree e dei beni sottoposti a vincolo paesaggistico cosiddetto "decretato" (dichiarazione di notevole interesse pubblico ai sensi degli artt. 136 e 157 e individuazione di zona di interesse archeologico ai sensi dell'art. 142, c. 1, lett. m del Codice).
- Aree di rispetto di 150 metri dalle sponde dei fiumi, torrenti e corsi d'acqua iscritti negli elenchi delle Acque Pubbliche, e di 300 metri dalla linea di battigia costiera de l mare e dei laghi, vincolate ai sensi dell'art.142 c. 1 lett. a), b), c) del Codice.
- Aree boscate acquisite dalle carte di uso del suolo disponibili al 1987 (acquisite per ogni regione in base alle cartografie disponibili), tutelate ai sensi dell'art. 142 c. 1 lettera g) del Codice.

Fonte:
Sistema Informativo Territoriale Ambientale e Paesaggistico (SITAP) - MiC
Vincoli in Rete - Ministero dei beni culturali
Geoportale Nazionale- Ministero della Transazione Ecologica (MITE)
Piano Stralcio per l'Assetto Idrogeologico - Autorità di Bacino Distrettuale dell'Appennino Meridionale
IBA e Rete Natura 2000 - Lipu

Green & Green S.r.l.
Via E.De Amicis, 64,
87036 Rende (CS) - Italy
P.IVA 02900010782
Ph. (+39) 0984 846295
Fax (+39) 0984 1711470
info@greengreen.it
www.greengreen.it

Il tecnico
Ing. Leonardo Sblendido

REV.	DATA	DESCRIZIONE	PREPARATO	CONTROLLATO	APPROVATO
00	27/01/2023	Prima Emissione	B. Latassa	M.Cianfarani	L. Sblendido

green & green — WE ENGINEERING

enel Green Power

HGT Design & Execution

GRE VALIDAZIONE

VALIDATO DA:

VERIFICATO DA:

COLLABORATORI:

PROGETTO:

PROGETTO DEFINITIVO IMPIANTO IDROELETTRICO DI PIZZONE II

Connessione alla RTN

NOME FILE: GRE.EEC.D.14.IT.H.16071.00.286.00 Carta delle aree non idonee.pdf

CLASSIFICAZIONE:	FORMATO:	SCALA:	SCALA PLOT :	FOGLIO
Public	**A0**	**1:5000**	**1:1**	**1** di / of **1**

CAMPO DI UTILIZZO:

TITOLO: Carta delle aree non idonee

CODICE GRE

GRUPPO	FUNZIONE	TIPO	EMITTENTE	PAESE	TEC.	IMPIANTO	SISTEMA	PROGRESSIVO	REVISIONE
GRE	EEC	D	14	IT	H	16071	00	286	00

Questo documento è di proprietà di Enel SpA. È severamente vietato riprodurre questo documento, in tutto o in parte, o fornire ad altri qualsiasi informazione contenuta senza il previo consenso scritto di Enel SpA.