

COROGRAFIA Scala 1:250.000

Il presente disegno e' di proprieta' aziendale - La Societa' tutelera' i propri diritti a termine di legge.

00	12-04-23	EMISSIONE		ROSSI	VARANI	MONTONI
REV	DATA	DESCRIZIONE	ELABORATO	VERIFICATO	APPROVATO	
Proprietario			Disegno			
 			PG-ALT-09001			
<b>RIF. MET. DER. PER SIENA DN400 (16"), DP 75 BAR E PIGGABILITÀ MET. DER. PER SIENA-TORRENIERI DN200 (8"), DP 75 BAR E MET. CHIUSI-TORRENIERI DN250 (10"), DP 75 BAR ED OPERE CONNESSE</b>			Revisione	00		
			Comm.	NR/19087		
			Cod. tec.	4101549 - 4103653		
<b>TRACCIATO DI PROGETTO CON ALTERNATIVE</b>			Scala	1:5000 / 1:10000		

METANODOTTO DERIVAZIONE PER SIENA DN400 (16")  
 Intervento 1: Var. Met. Der. per Siena DN400 (16"), DP 75 bar per inserimento trappola in Comune di Empoli (Loc. Scorzano)

00	12-04-23	EMISSIONE	ROSSI	VARANI	MONTONI
INDICE	DATA	REVISIONI	ELABORATO	VERIFICATO	APPROVATO
			Dis.	PG-ALT-09001	
			Comm.	NR/19087	

Foglio  
**2**  
 di 43  
 Scala  
 1:5.000

TRACCIATO DI PROGETTO CON ALTERNATIVE

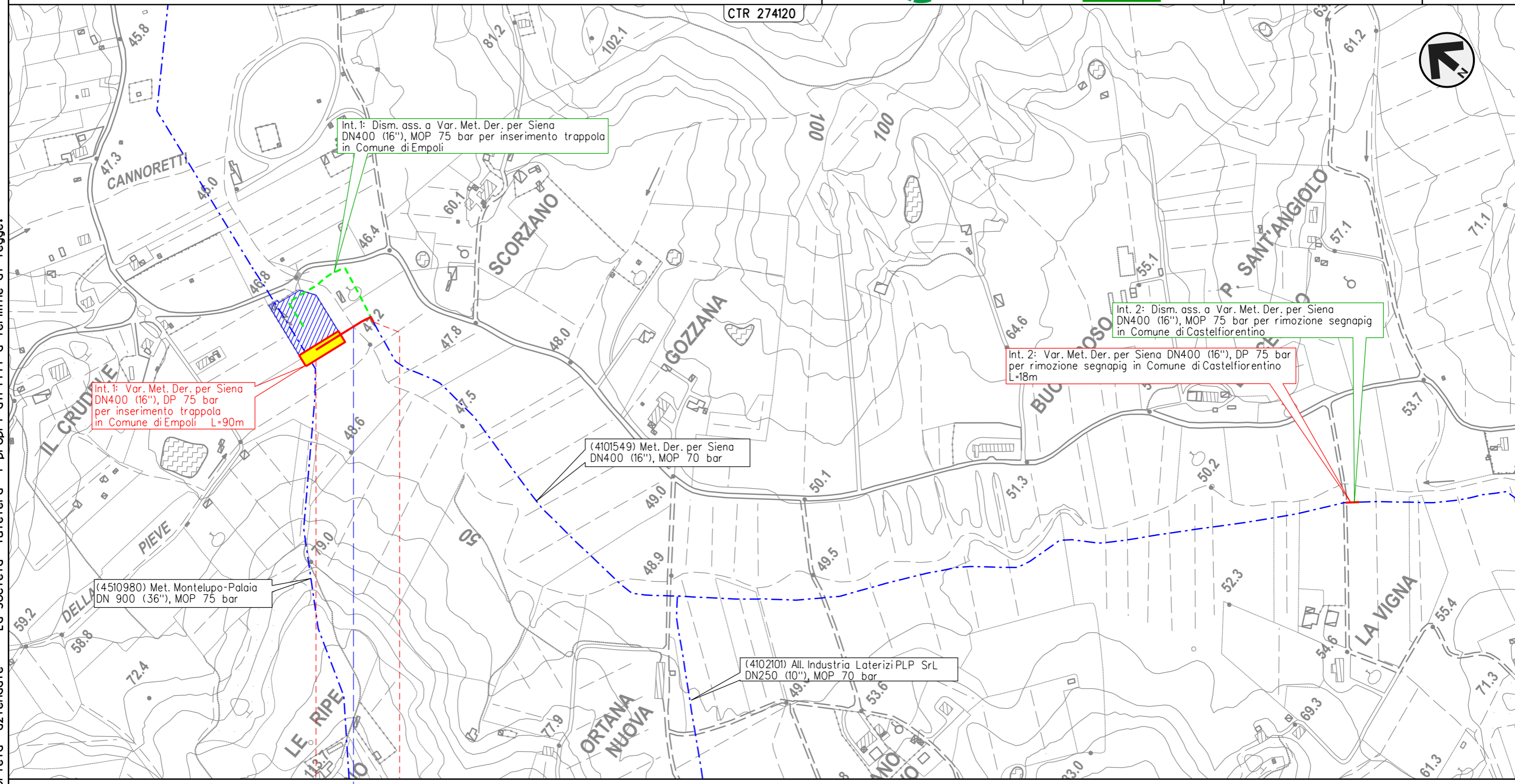

Il presente disegno e' di proprieta' aziendale - La Societa' tutelera' i propri diritti a termine di legge.

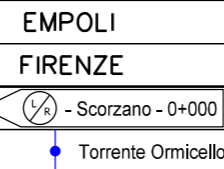

METANODOTTO DERIVAZIONE PER SIENA DN400 (16")  
 Intervento 2: Var. Met. Der. per Siena DN400 (16"), DP 75 bar  
 per rimozione segnapi in Comune di Castelfiorentino (Loc. La Vigna)

00	12-04-23	EMISSIONE	ROSSI	VARANI	MONTONI		
INDICE	DATA	REVISIONI			ELABORATO	VERIFICATO	APPROVATO
Dis.			PG-ALT-09001				
Comm.			NR/19087				

Foglio  
**3**  
 di 43  
 Scala  
 1:5.000

TRACCIATO DI PROGETTO CON ALTERNATIVE

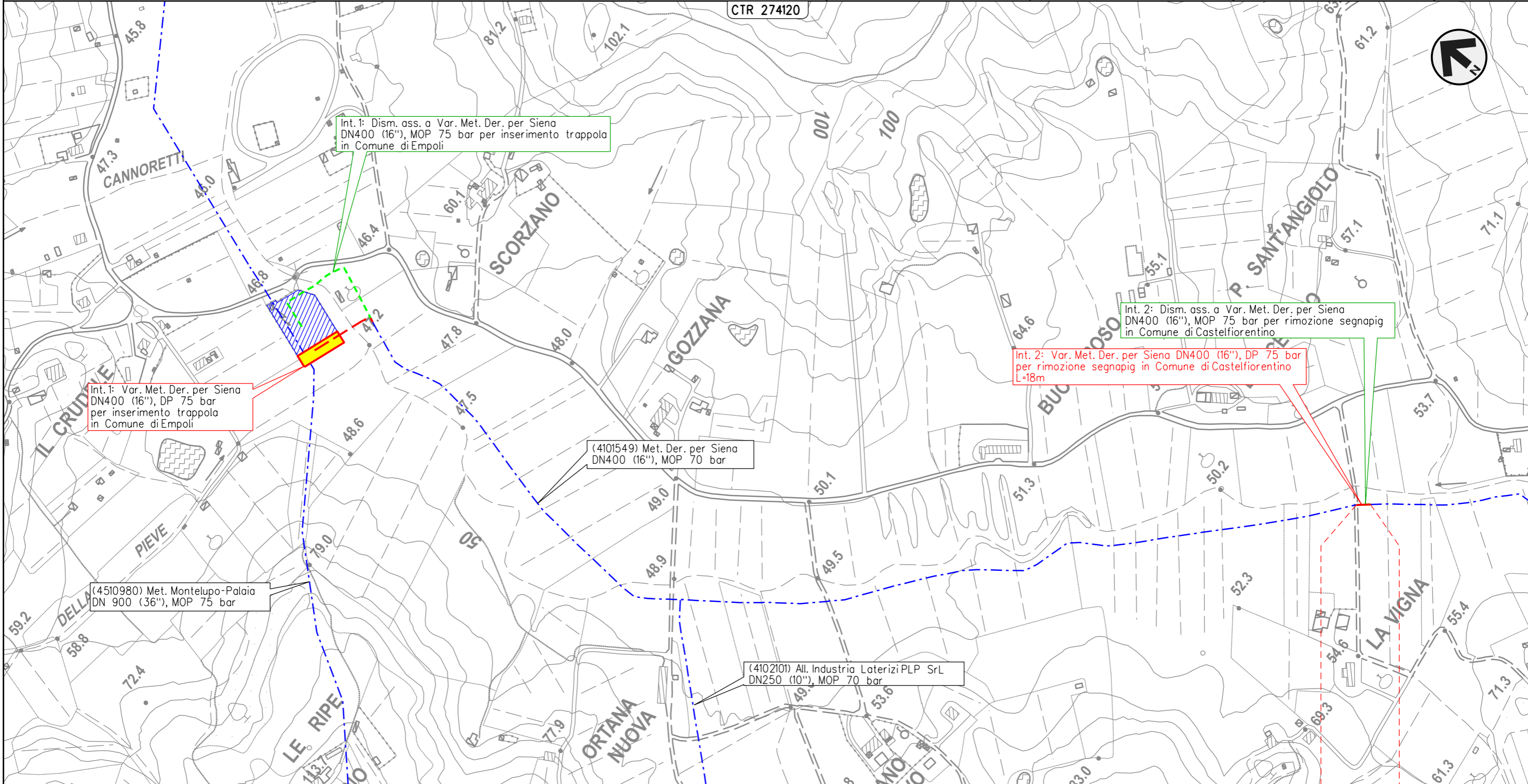

Il presente disegno e' di proprieta' aziendale - La Societa' tutelera' i propri diritti a termine di legge.

0 0+018  
 CASTELFIORENTINO  
 FIRENZE

METANODOTTO DERIVAZIONE PER SIENA DN400 (16")  
 Interventi 3: Var. Met. Der. per Siena DN400 (16"), DP 75 bar per rif. PIDI  
 in Comune di Castelfiorentino (Loc. Il Poggio) e opere connesse

TRACCIATO DI PROGETTO CON ALTERNATIVE

00	12-04-23	EMISSIONE	ROSSI	VARANI	MONTONI	Foglio
INDICE	DATA	REVISIONI	ELABORATO	VERIFICATO	APPROVATO	4
 			Dis.	PG-ALT-09001		di 43
			Comm.	NR/19087		Scala

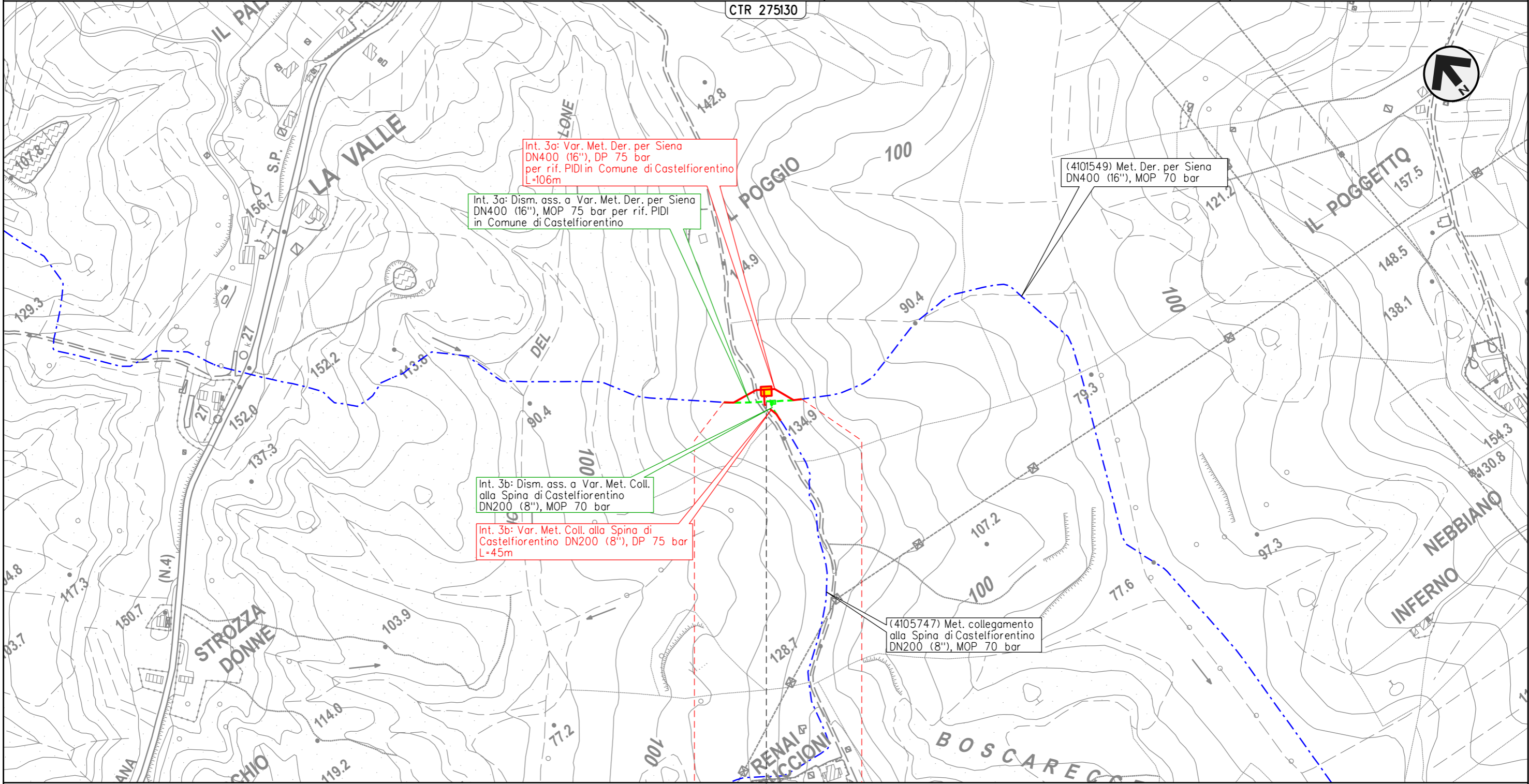

Il presente disegno e' di proprieta' aziendale - La Societa' tutelera' i propri diritti a termine di legge.

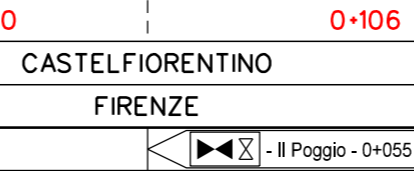

METANODOTTO DERIVAZIONE PER SIENA DN400 (16")  
 Intervento 4: Var. Met. Der. per Siena DN400 (16"), DP 75 bar  
 per rimozione segnapi in Comune di Certaldo (Loc. Belvedere)

00	12-04-23	EMISSIONE	ROSSI	VARANI	MONTONI
INDICE	DATA	R E V I S I O N I			ELABORATO
					Dis. PG-ALT-09001
					Comm. NR/19087

Foglio  
**5**  
 di 43  
 Scala  
 1:5.000

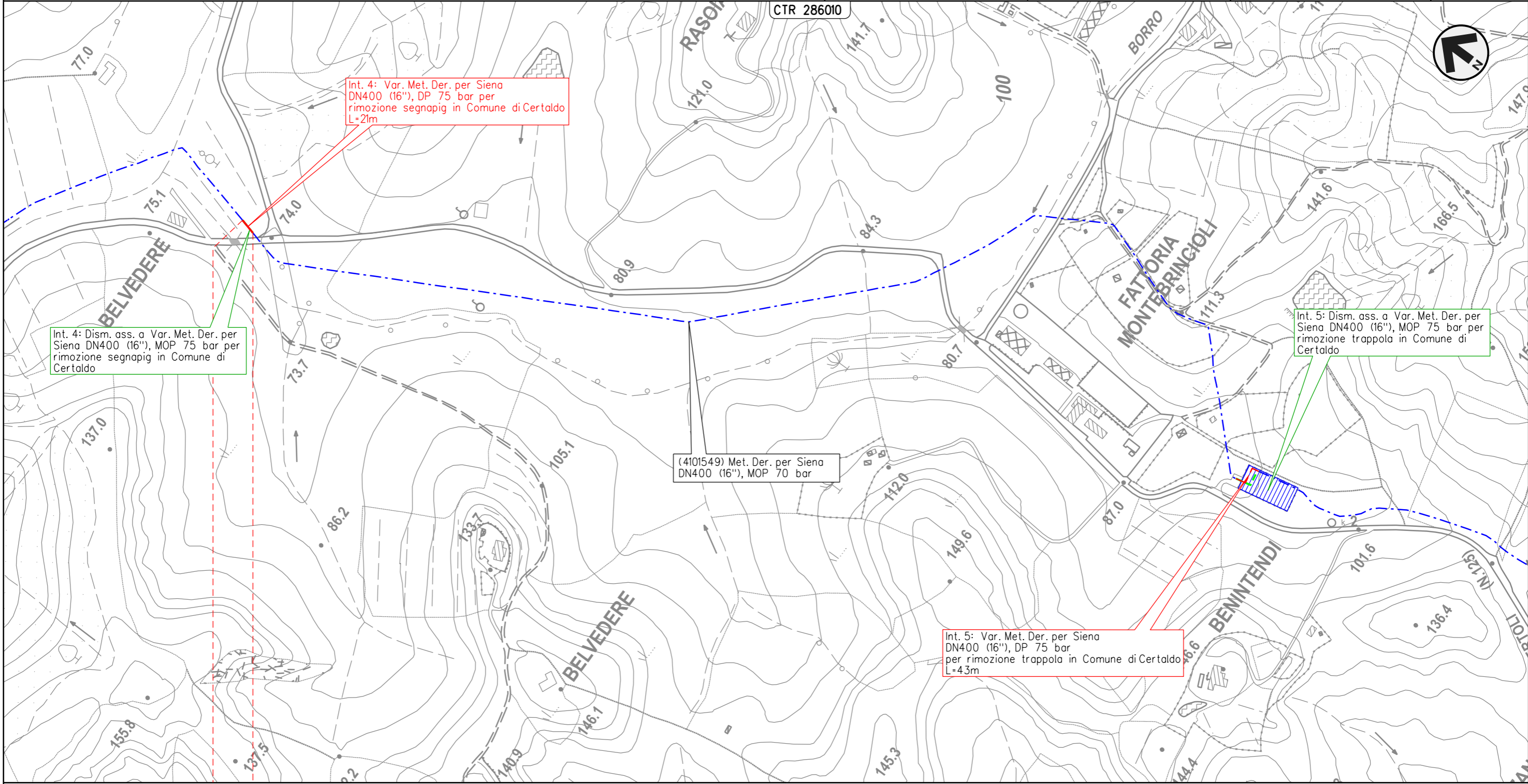

TRACCIATO DI PROGETTO CON ALTERNATIVE



Il presente disegno e' di proprieta' aziendale - La Societa' tutelera' i propri diritti a termine di legge.

0 0+021  
 CERTALDO  
 FIRENZE

METANODOTTO DERIVAZIONE PER SIENA DN400 (16")  
 Intervento 5: Var. Met. Der. per Siena DN400 (16"), DP 75 bar  
 per rimozione trappola in Comune di Certaldo (Loc. Benintendi)

00	12-04-23	EMISSIONE	ROSSI	VARANI	MONTONI	Foglio
INDICE	DATA	REVISIONI	ELABORATO	VERIFICATO	APPROVATO	6
 			Dis.	PG-ALT-09001		di 43
			Comm.	NR/19087		Scala

TRACCIATO DI PROGETTO CON ALTERNATIVE

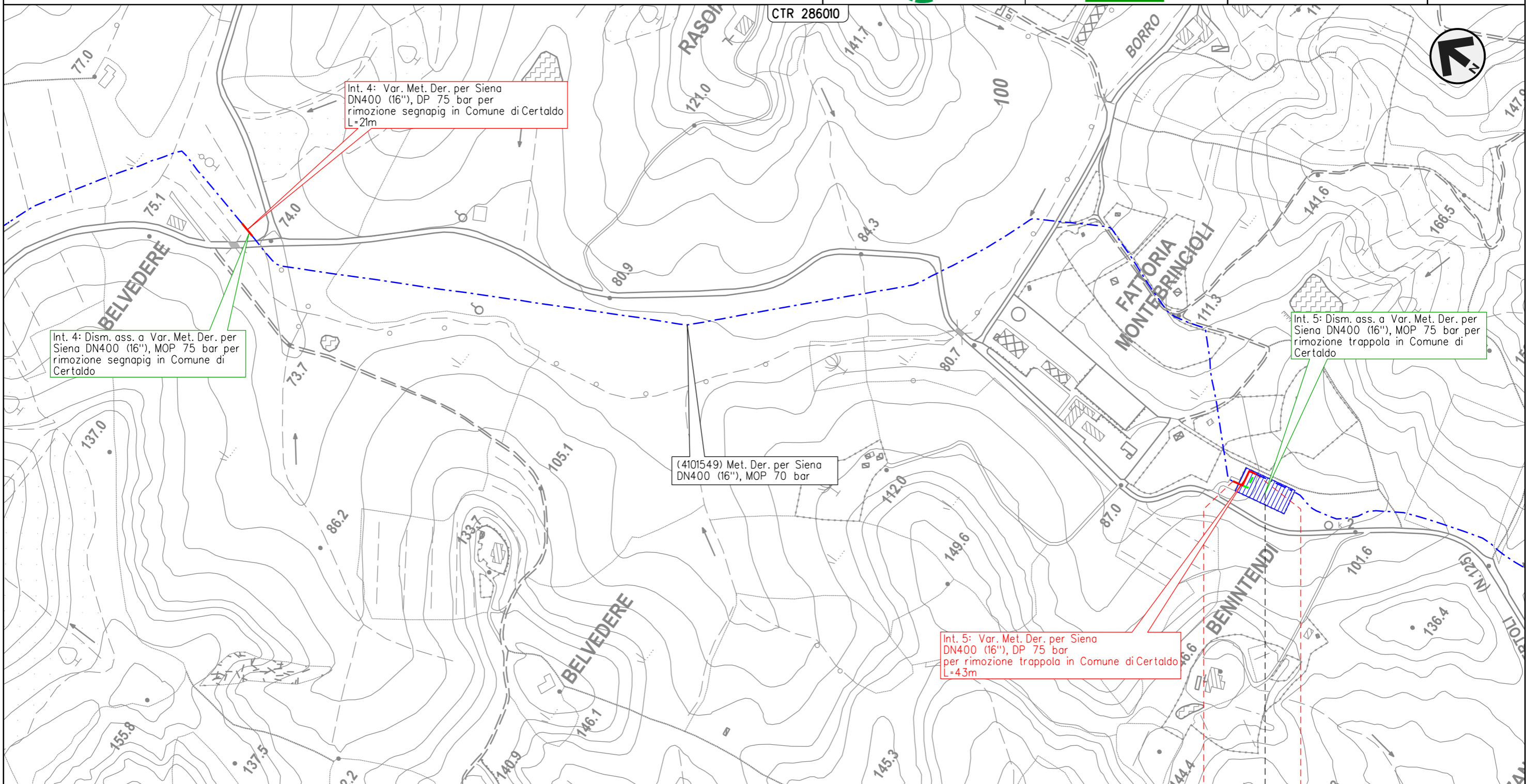



Il presente disegno e' di proprieta' aziendale - La Societa' tutelera' i propri diritti a termine di legge.

0 0+043

CERTALDO  
 FIRENZE



METANODOTTO DERIVAZIONE PER SIENA DN400 (16")  
 Intervento 7: Var. Met. Der. per Siena DN400 (16\*), DP 75 bar  
 per rimozione PIL in Comune di Certaldo (Loc. Mezzapiaggia)

00	12-04-23	EMISSIONE	ROSSI	VARANI	MONTONI	Foglio <b>8</b> di 43 Scala 1:5.000
INDICE	DATA	REVISIONI	ELABORATO	VERIFICATO	APPROVATO	
 			Dis.	PG-ALT-09001		
			Comm.	NR/19087		

TRACCIATO DI PROGETTO CON ALTERNATIVE

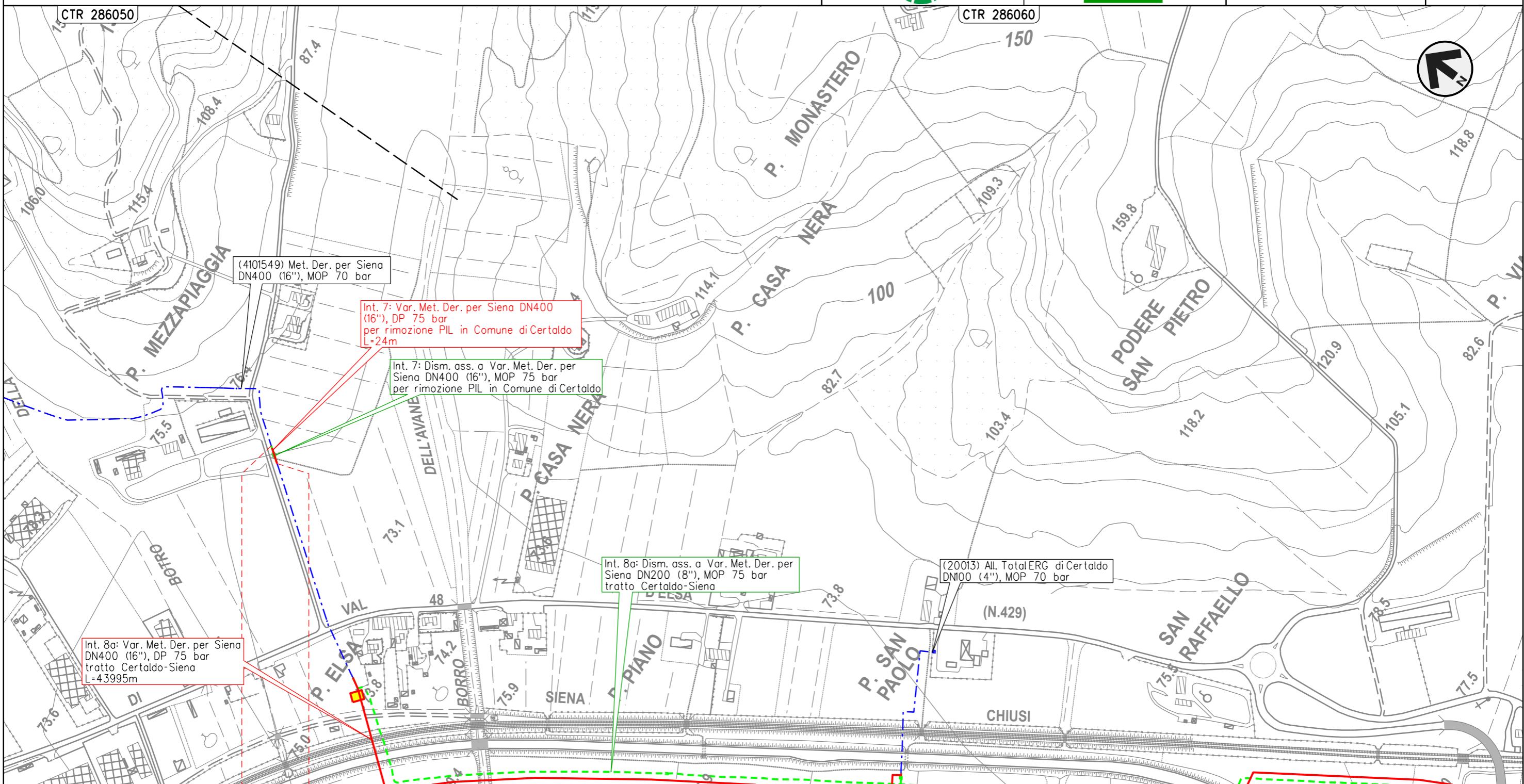

Il presente disegno e' di proprieta' aziendale - La Societa' tutelera' i propri diritti a termine di legge.

0 0.024  
 CERTALDO  
 FIRENZE



METANODOTTO DERIVAZIONE PER SIENA DN400 (16")  
 Interventi 8: Var. Met. Der. per Siena DN400 (16"), DP 75 bar  
 tratto Certaldo-Siena e opere connesse

00	12-04-23	EMISSIONE	ROSSI	VARANI	MONTONI
INDICE	DATA	REVISIONI	ELABORATO	VERIFICATO	APPROVATO
 			Dis.	PG-ALT-09001	
			Comm.	NR/19087	

Foglio  
**9**  
 di 43  
 Scala  
 1:10.000

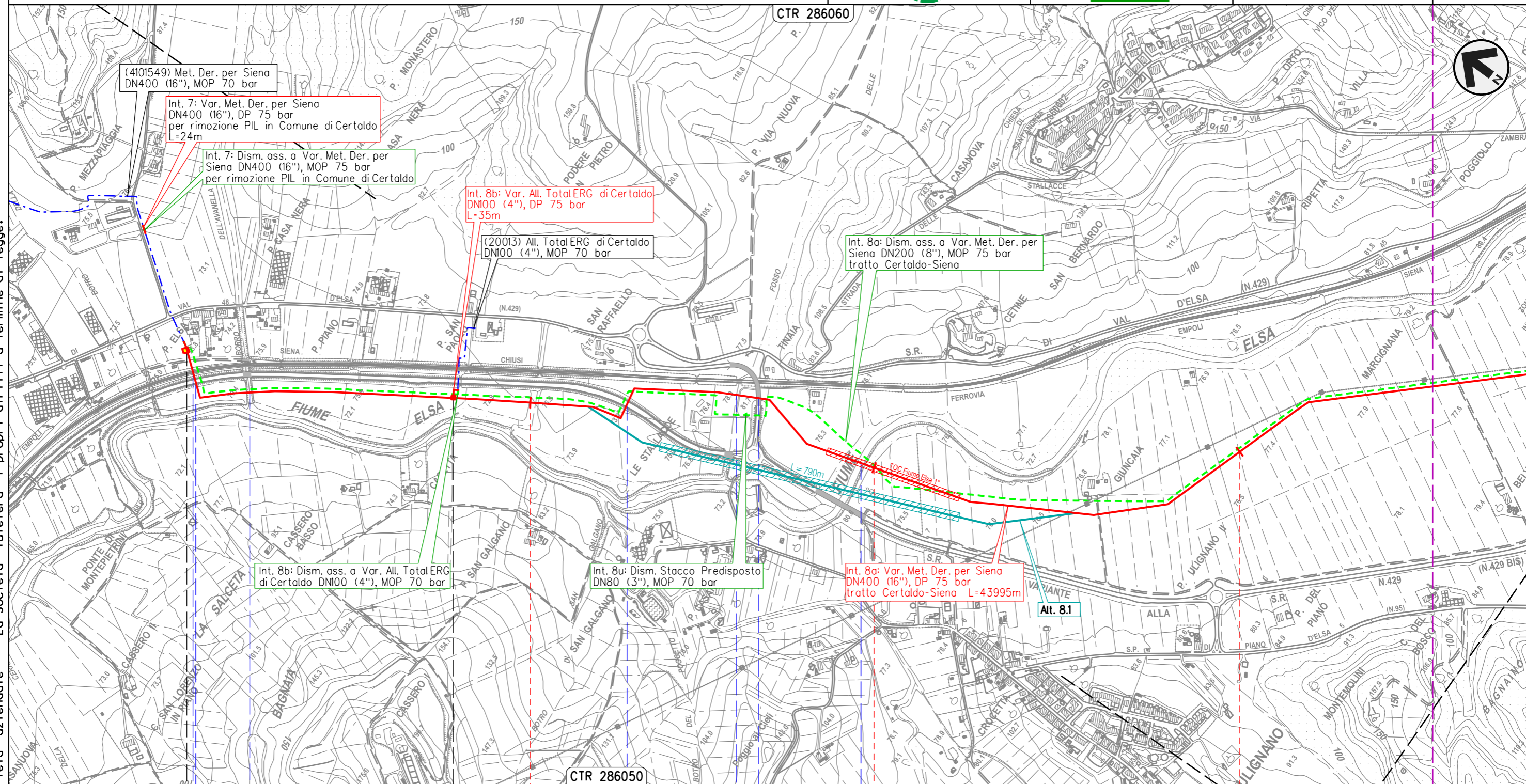

TRACCIATO DI PROGETTO CON ALTERNATIVE



Il presente disegno e' di proprieta' aziendale - La Societa' tutelera' i propri diritti a termine di legge.

0+000	1	2	3
CERTALDO	FIRENZE	BARBERINO TAVARNELLE	SAN GIMIGNANO
- P. Elsa - 0+025		- Casetta - 0+802	
F.S. Empoli-Siena	S.R. n.429 Var.	Borro dell'Avanella	S.R. n.429 Var.
	Fosso delle Avane	S.C.	Fiume Elsa

METANODOTTO DERIVAZIONE PER SIENA DN400 (16")  
 Interventi 8: Var. Met. Der. per Siena DN400 (16"), DP 75 bar  
 tratto Certaldo-Siena e opere connesse

00	12-04-23	EMISSIONE	ROSSI	VARANI	MONTONI	Foglio <b>10</b>
INDICE	DATA	REVISIONI	ELABORATO	VERIFICATO	APPROVATO	
 			Dis.	PG-ALT-09001		di 43
			Comm.	NR/19087		Scala

TRACCIATO DI PROGETTO CON ALTERNATIVE

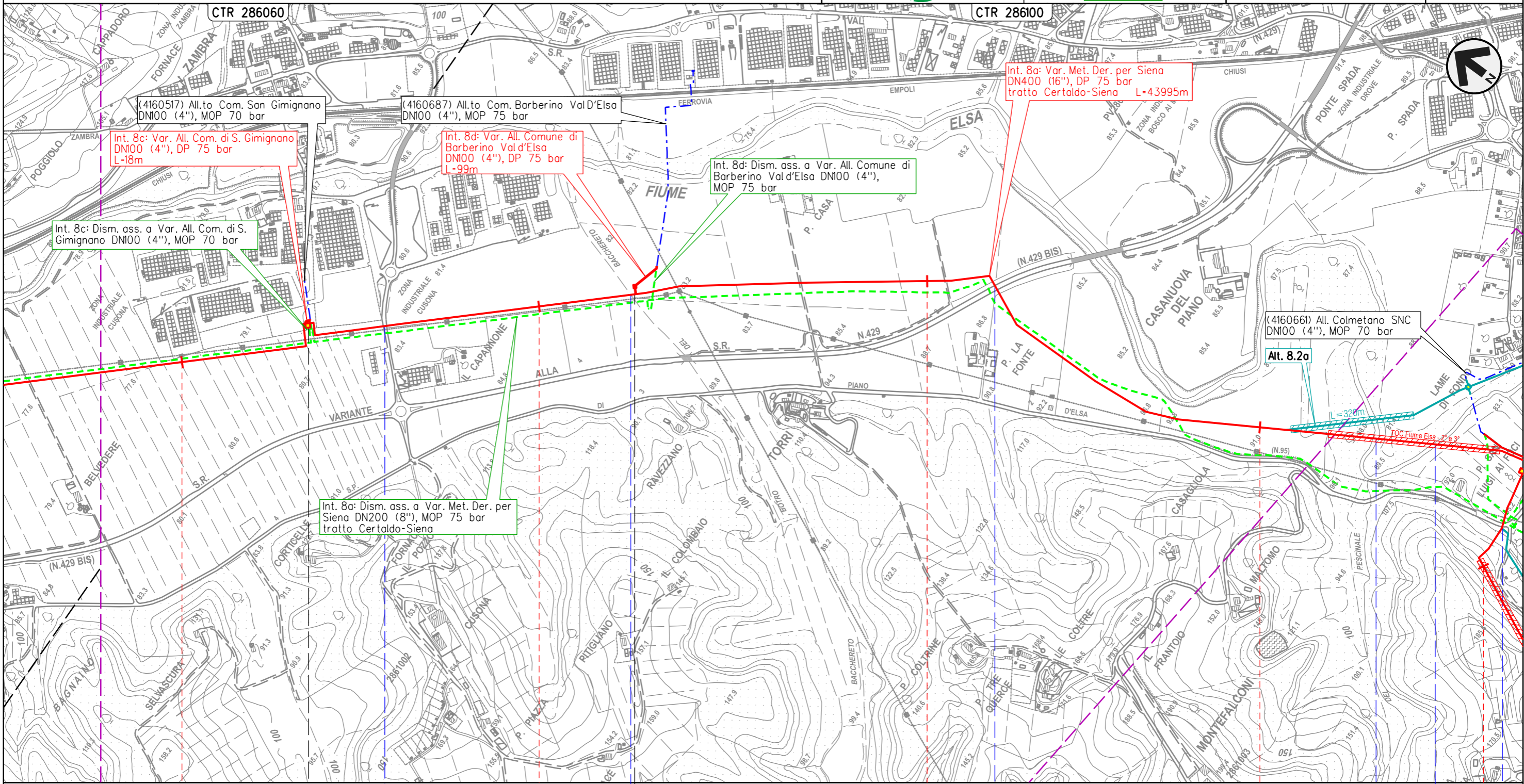

Il presente disegno e' di proprieta' aziendale - La Societa' tutelera' i propri diritti a termine di legge.

4	5	6	7	8
SAN GIMIGNANO	SIENA	POGGIBONSI	BARBERINO TAVARNELLE	POGGIBONSI
Cusona - 4+389 con TLC		P. Casa Nuova - 0+020		S.P. n.95 Piano di Val D'Elsa
S.C.	Botro del Bacchereto	S.R. n.429 Var.	Fiume Elsa	

METANODOTTO DERIVAZIONE PER SIENA DN400 (16")  
 Interventi 8: Var. Met. Der. per Siena DN400 (16"), DP 75 bar  
 tratto Certaldo-Siena e opere connesse

00	12-04-23	EMISSIONE	ROSSI	VARANI	MONTONI	Foglio <b>11</b>
INDICE	DATA	REVISIONI	ELABORATO	VERIFICATO	APPROVATO	
 			Dis.	PG-ALT-09001		di 43
			Comm.	NR/19087		Scala 1:10.000

TRACCIATO DI PROGETTO CON ALTERNATIVE

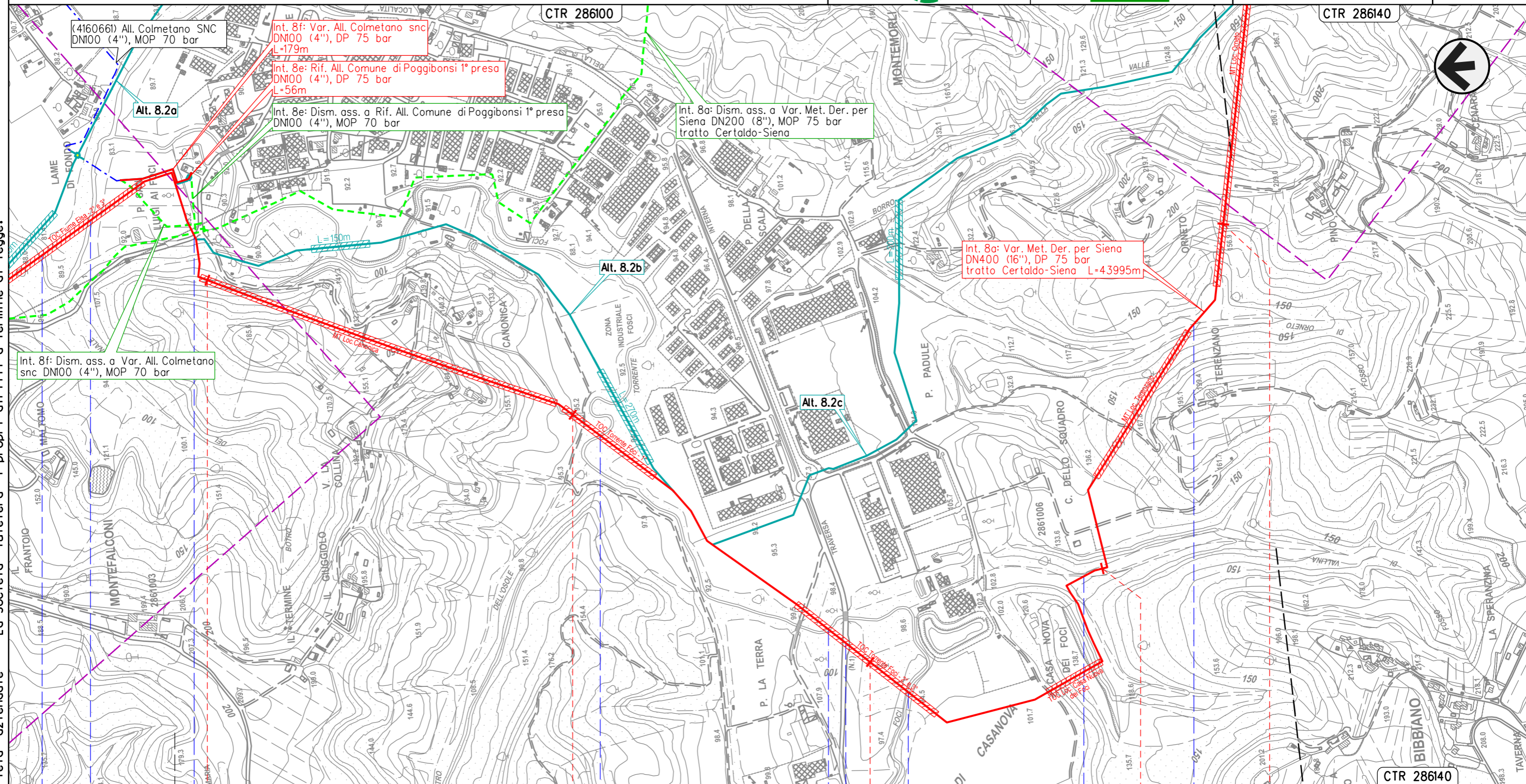

Il presente disegno e' di proprieta' aziendale - La Societa' tutelera' i propri diritti a termine di legge.

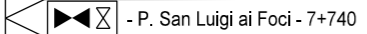
8	9	10	11	12
BARBERINO TAVARNELLE	POGGIBONSI	SIENA	SAN GIMIGNANO	POGGIBONSI
FIRENZE				
 - P. San Luigi ai Foci - 7+740				
● Fiume Elsa	● S.P. n.95 Piano di Val D'Elsa	● Torrente Foci	● S.P. n.1 di San Gimignano	● Fosso di Vallina
				● Fosso di Orneto

METANODOTTO DERIVAZIONE PER SIENA DN400 (16")  
 Interventi 8: Var. Met. Der. per Siena DN400 (16"), DP 75 bar  
 tratto Certaldo-Siena e opere connesse

TRACCIATO DI PROGETTO CON ALTERNATIVE

00	12-04-23	EMISSIONE	ROSSI	VARANI	MONTONI	Foglio <b>12</b>
INDICE	DATA	REVISIONI	ELABORATO	VERIFICATO	APPROVATO	
 			Dis.	PG-ALT-09001		di 43
			Comm.	NR/19087		Scala 1:10.000

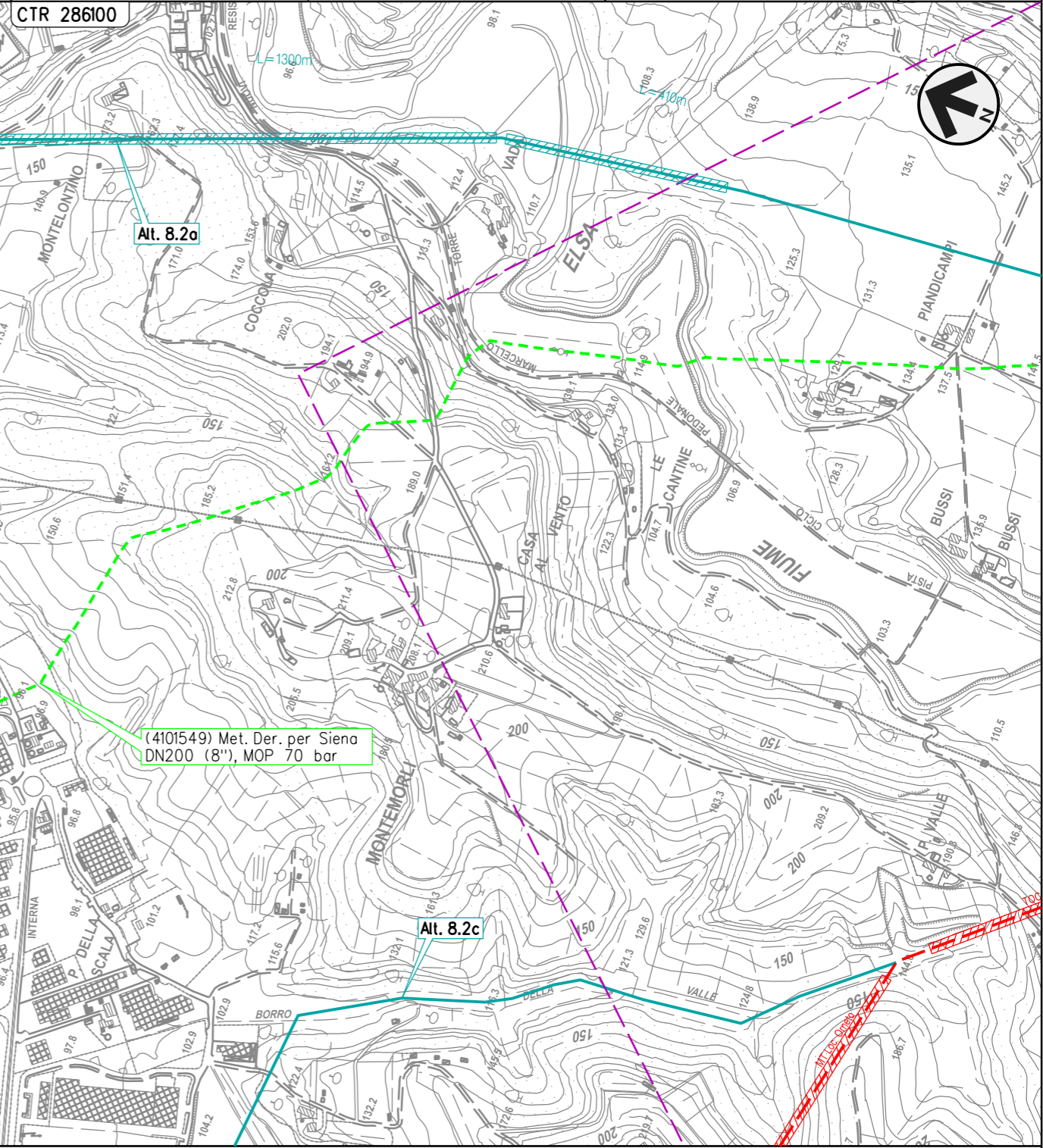

POGGIBONSI  
 SIENA

METANODOTTO DERIVAZIONE PER SIENA DN400 (16")  
 Interventi 8: Var. Met. Der. per Siena DN400 (16"), DP 75 bar  
 tratto Certaldo-Siena e opere connesse

00	12-04-23	EMISSIONE	ROSSI	VARANI	MONTONI	Foglio <b>13</b> di 43 Scala 1:10.000
INDICE	DATA	REVISIONI	ELABORATO	VERIFICATO	APPROVATO	
 			Dis.	PG-ALT-09001		
			Comm.	NR/19087		

TRACCIATO DI PROGETTO CON ALTERNATIVE

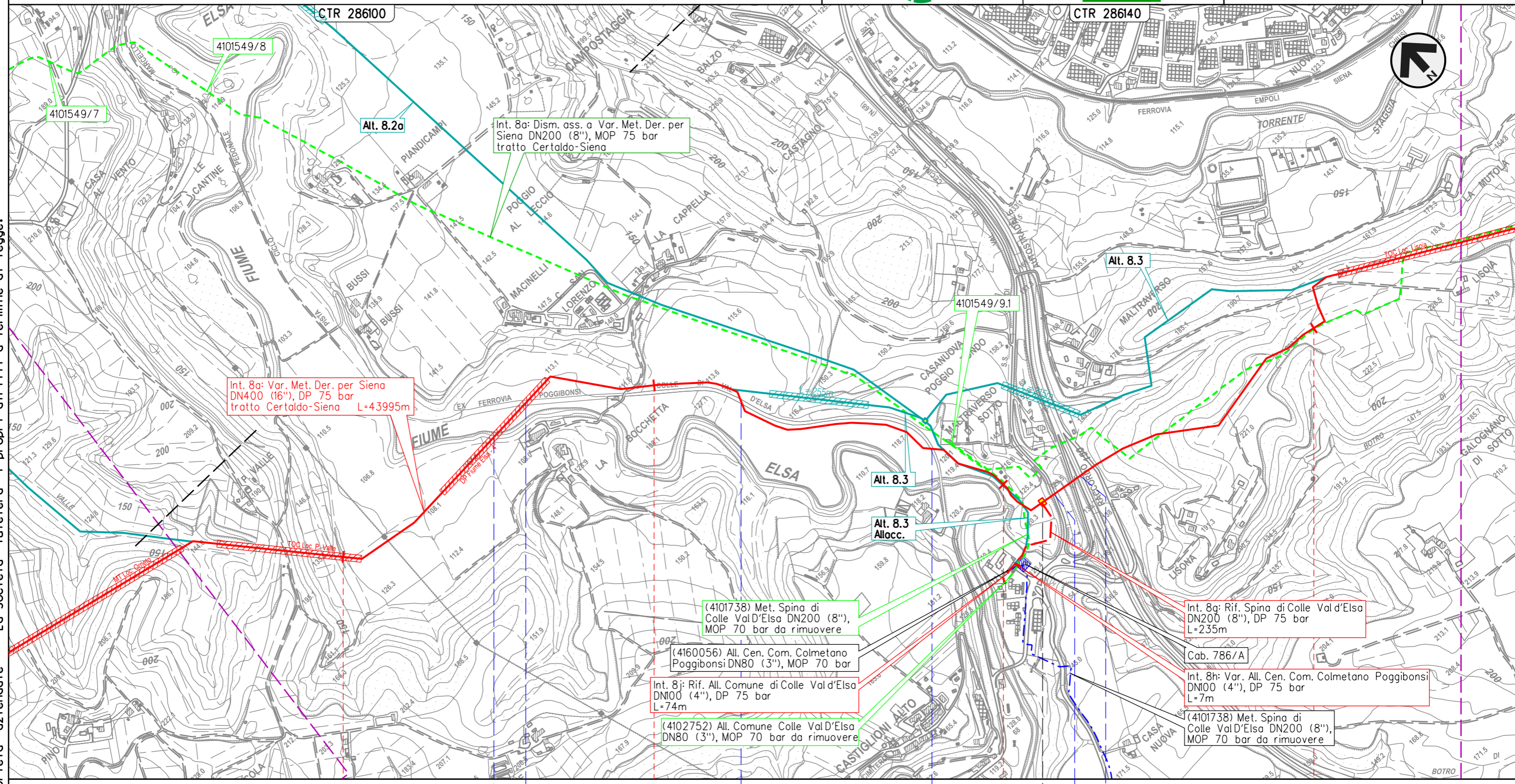

Il presente disegno e' di proprieta' aziendale - La Societa' tutelera' i propri diritti a termine di legge.

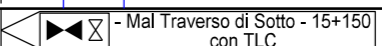
13	14	15	16
POGGIBONSI			
SIENA			
Fiume Elsa	Pista ciclo-pedonale M.Torre e N.R.	Pista ciclo-pedonale M.Torre e N.R.	Pista ciclo-pedonale M.Torre e N.R.
			S.R. n.68 di Val di Cecina
			Racc. autostradale n.3 Siena-Firenze
 - Mal Traverso di Sotto - 15+150 con TLC			

METANODOTTO DERIVAZIONE PER SIENA DN400 (16")  
 Interventi 8: Var. Met. Der. per Siena DN400 (16"), DP 75 bar  
 tratto Certaldo-Siena e opere connesse

00	12-04-23	EMISSIONE	ROSSI	VARANI	MONTONI	Foglio <b>14</b> di 43 Scala 1:10.000
INDICE	DATA	REVISIONI	ELABORATO	VERIFICATO	APPROVATO	
			Dis.	PG-ALT-09001		
			Comm.	NR/19087		

TRACCIATO DI PROGETTO CON ALTERNATIVE

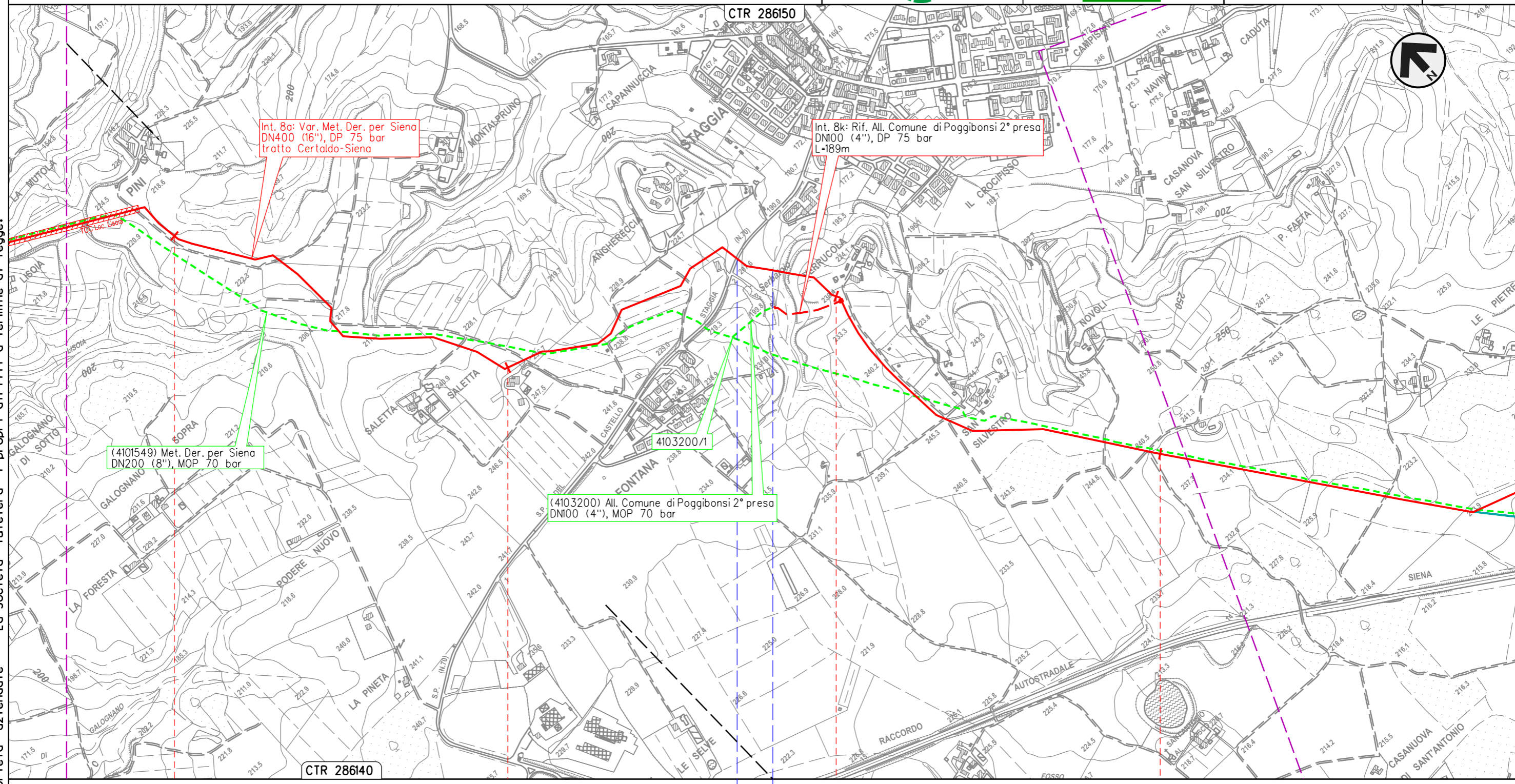

Il presente disegno e' di proprieta' aziendale - La Societa' tutelera' i propri diritti a termine di legge.

POGGIBONSI  
 SIENA  
 S.P. n.70 del Castello di Staggia    Fosso s.n.

METANODOTTO DERIVAZIONE PER SIENA DN400 (16")  
 Interventi 8: Var. Met. Der. per Siena DN400 (16"), DP 75 bar  
 tratto Certaldo-Siena e opere connesse

00	12-04-23	EMISSIONE	ROSSI	VARANI	MONTONI	Foglio <b>15</b> di 43 Scala 1:10.000
INDICE	DATA	REVISIONI	ELABORATO	VERIFICATO	APPROVATO	
 			Dis.	PG-ALT-09001		
			Comm.	NR/19087		

TRACCIATO DI PROGETTO CON ALTERNATIVE

Il presente disegno e' di proprieta' aziendale - La Societa' tutelera' i propri diritti a termine di legge.

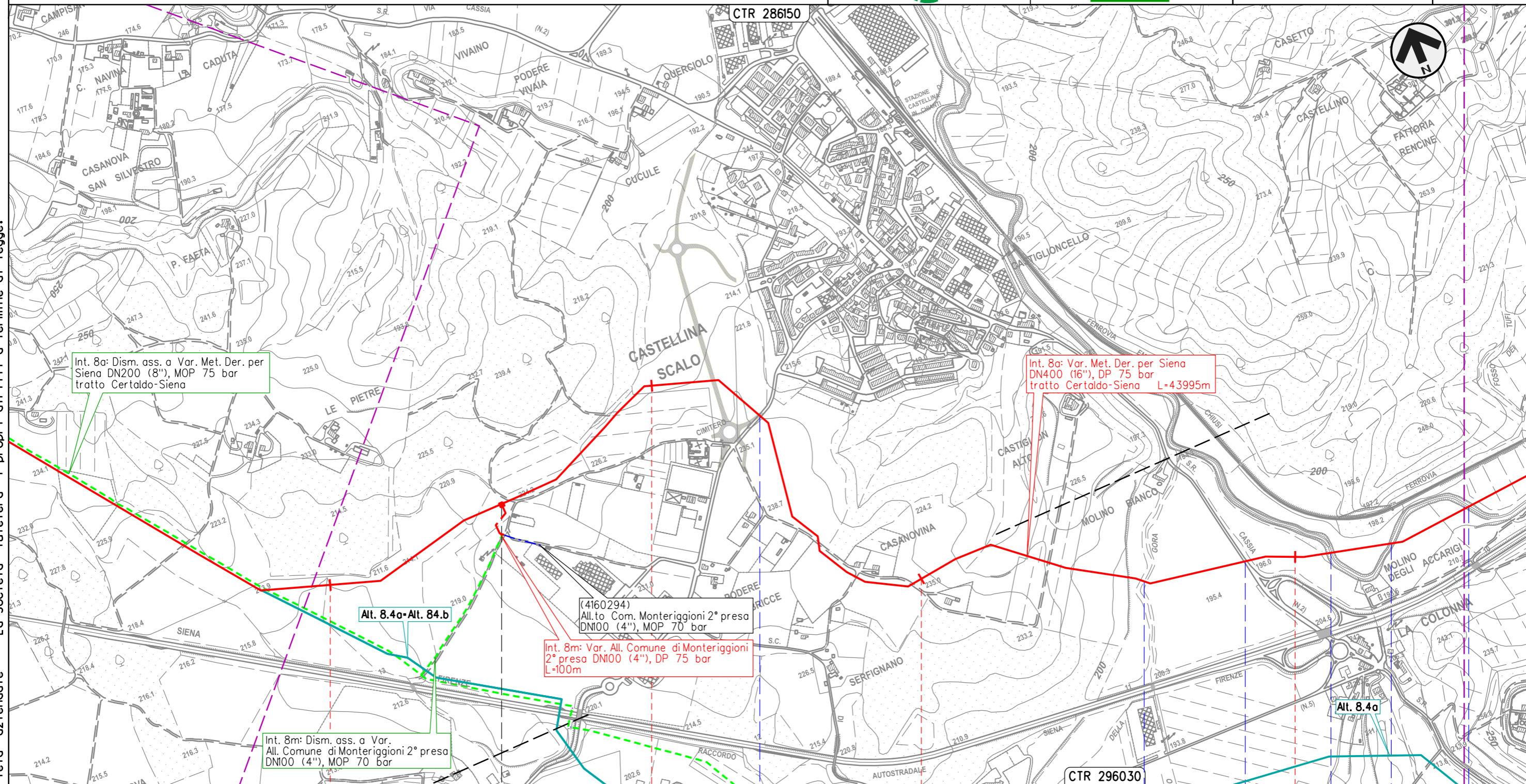

POGGIBONSI	21	22	23	24	MONTERIG.
MONTERIGGIONI	POGGIBONSI	SIENA	CASTELLINA IN CHIANTI	MONTERIG.	
 - Le Pietre - 21+516		S.C.	Fosso della Gora	S.R. n.2 Cassia	Torrente Staggia

METANODOTTO DERIVAZIONE PER SIENA DN400 (16")  
 Interventi 8: Var. Met. Der. per Siena DN400 (16"), DP 75 bar  
 tratto Certaldo-Siena e opere connesse

00	12-04-23	EMISSIONE	ROSSI	VARANI	MONTONI	Foglio <b>16</b> di 43
INDICE	DATA	REVISIONI	ELABORATO	VERIFICATO	APPROVATO	
 			Dis.	PG-ALT-09001		di 43
			Comm.	NR/19087		Scala

TRACCIATO DI PROGETTO CON ALTERNATIVE

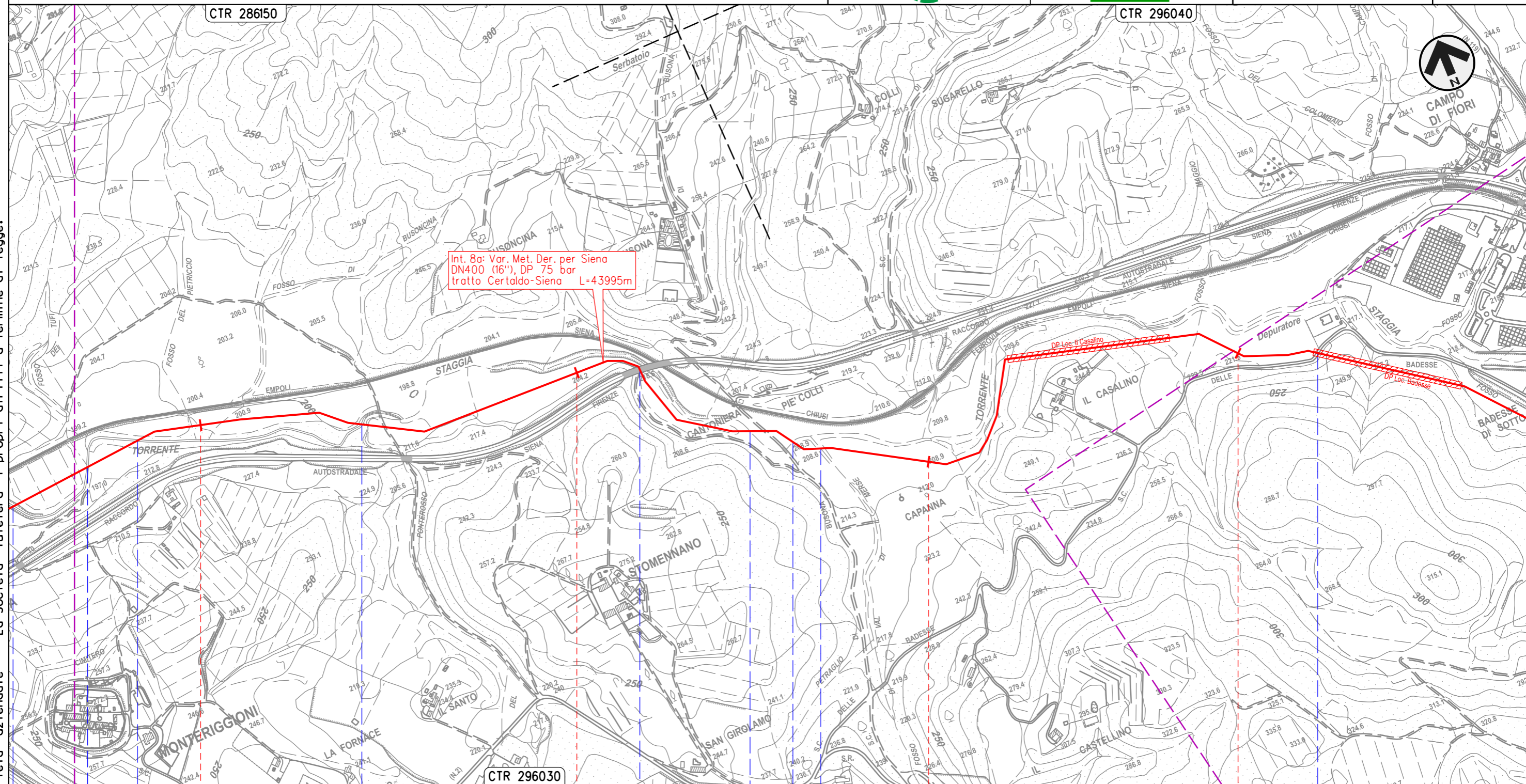

Il presente disegno e' di proprieta' aziendale - La Societa' tutelera' i propri diritti a termine di legge.

25	26	27	28
CASTELLINA IN CHIANTI	MONTERIGGIONI	CASTELLINA IN CHIANTI	MONTERIGGIONI
Monteriggioni	Castellina in Chianti	Siena	Monteriggioni
• Torre Staggia	• Torre Staggia	• Racc. autostradale n.3 Siena-Firenze	• Torre Staggia
		• Fosso di Val di Merse	• S.C.



METANODOTTO DERIVAZIONE PER SIENA DN400 (16")  
 Interventi 8: Var. Met. Der. per Siena DN400 (16"), DP 75 bar  
 tratto Certaldo-Siena e opere connesse

TRACCIATO DI PROGETTO CON ALTERNATIVE

00	12-04-23	EMISSIONE	ROSSI	VARANI	MONTONI	Foglio <b>17</b> di 43 Scala 1:10.000
INDICE	DATA	REVISIONI	ELABORATO	VERIFICATO	APPROVATO	
 			Dis.	PG-ALT-09001		
			Comm.	NR/19087		

Il presente disegno e' di proprieta' aziendale - La Societa' tutelera' i propri diritti a termine di legge.

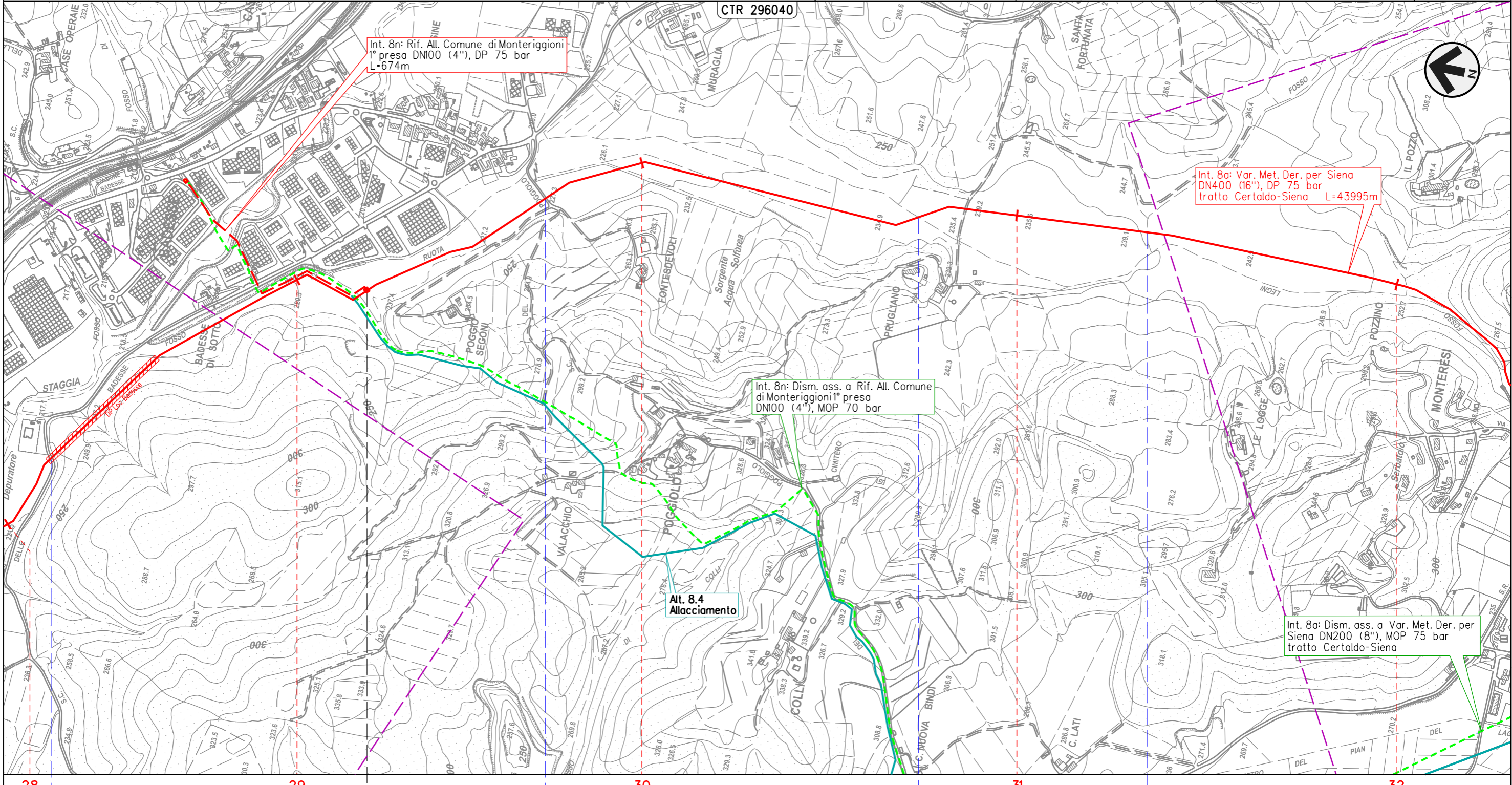

28 29 30 31 32

MONTERIGGIONI  
SIENA

◀▶ - Poggio Segoni - 29+226

• S.C. • S.C. • Fosso Ruota • Fosso Ruota

METANODOTTO DERIVAZIONE PER SIENA DN400 (16")  
 Interventi 8: Var. Met. Der. per Siena DN400 (16"), DP 75 bar  
 tratto Certaldo-Siena e opere connesse

00	12-04-23	EMISSIONE	ROSSI	VARANI	MONTONI	Foglio <b>18</b>
INDICE	DATA	REVISIONI	ELABORATO	VERIFICATO	APPROVATO	
 			Dis.	PG-ALT-09001		di 43
			Comm.	NR/19087		Scala

TRACCIATO DI PROGETTO CON ALTERNATIVE

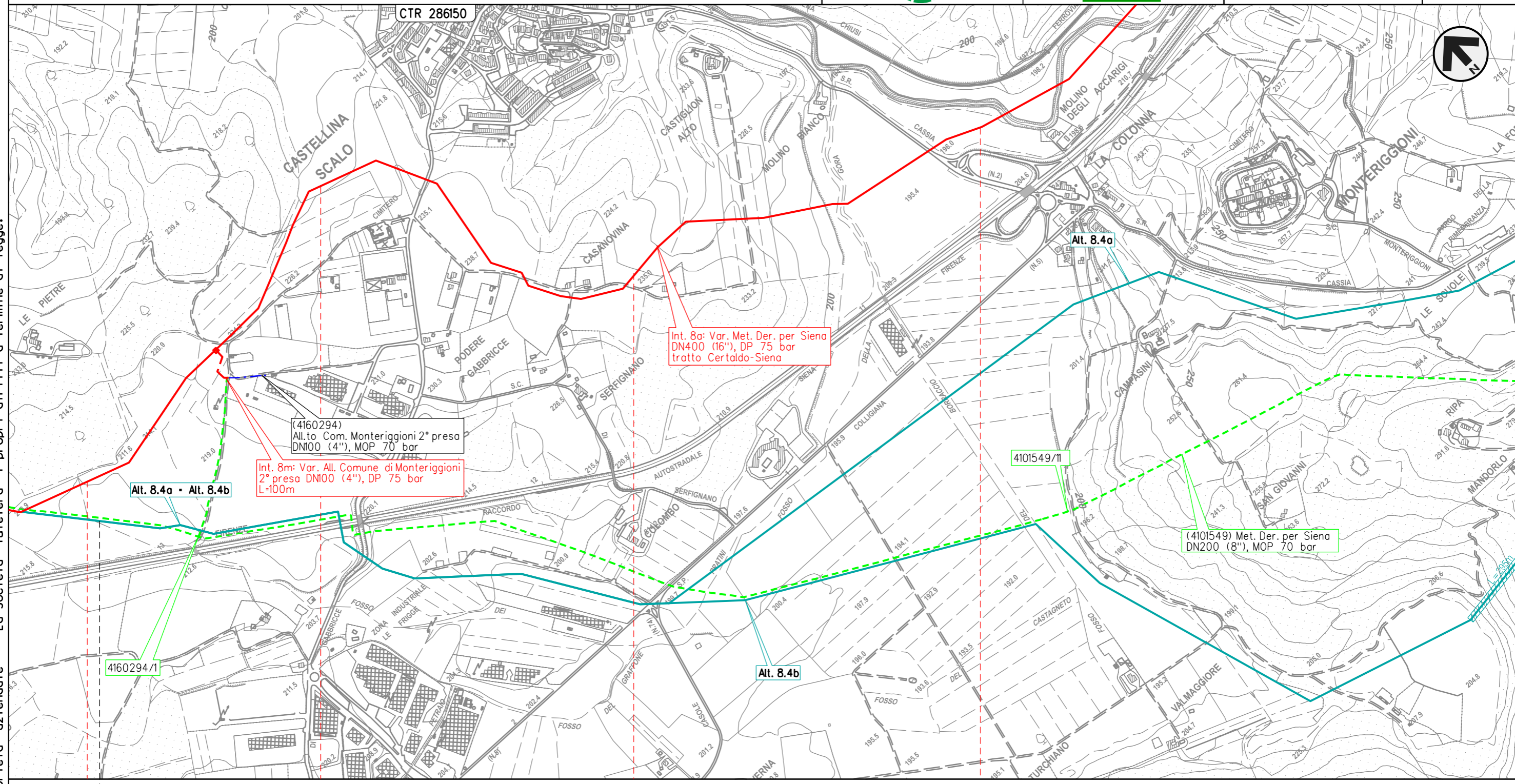

Il presente disegno e' di proprieta' aziendale - La Societa' tutelera' i propri diritti a termine di legge.

21	22	23	24
POGGIBONSI	MONTERIGGIONI		SIENA

METANODOTTO DERIVAZIONE PER SIENA DN400 (16")  
 Interventi 8: Var. Met. Der. per Siena DN400 (16"), DP 75 bar  
 tratto Certaldo-Siena e opere connesse

00	12-04-23	EMISSIONE	ROSSI	VARANI	MONTONI	Foglio <b>19</b>
INDICE	DATA	REVISIONI	ELABORATO	VERIFICATO	APPROVATO	
 			Dis.	PG-ALT-09001		di 43
			Comm.	NR/19087		Scala

TRACCIATO DI PROGETTO CON ALTERNATIVE

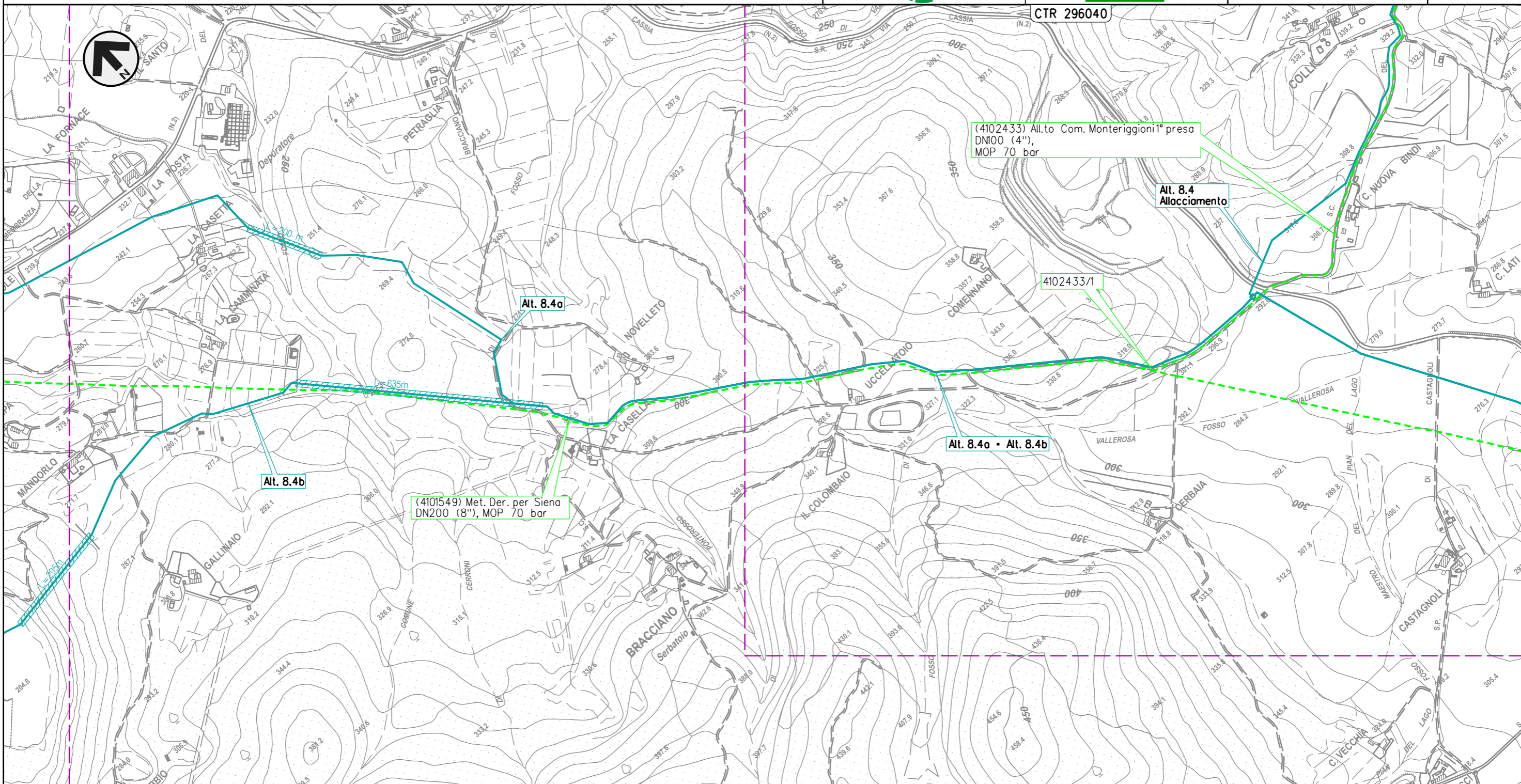

MONTERIGGIONI  
 SIENA

Il presente disegno e' di proprieta' aziendale - La Societa' tutelera' i propri diritti a termine di legge.

METANODOTTO DERIVAZIONE PER SIENA DN400 (16")  
 Interventi 8: Var. Met. Der. per Siena DN400 (16"), DP 75 bar  
 tratto Certaldo-Siena e opere connesse

00	12-04-23	EMISSIONE	ROSSI	VARANI	MONTONI	Foglio <b>20</b>
INDICE	DATA	REVISIONI	ELABORATO	VERIFICATO	APPROVATO	
 			Dis.	PG-ALT-09001		di 43
			Comm.	NR/19087		Scala

TRACCIATO DI PROGETTO CON ALTERNATIVE

Il presente disegno e' di proprieta' aziendale - La Societa' tutelera' i propri diritti a termine di legge.

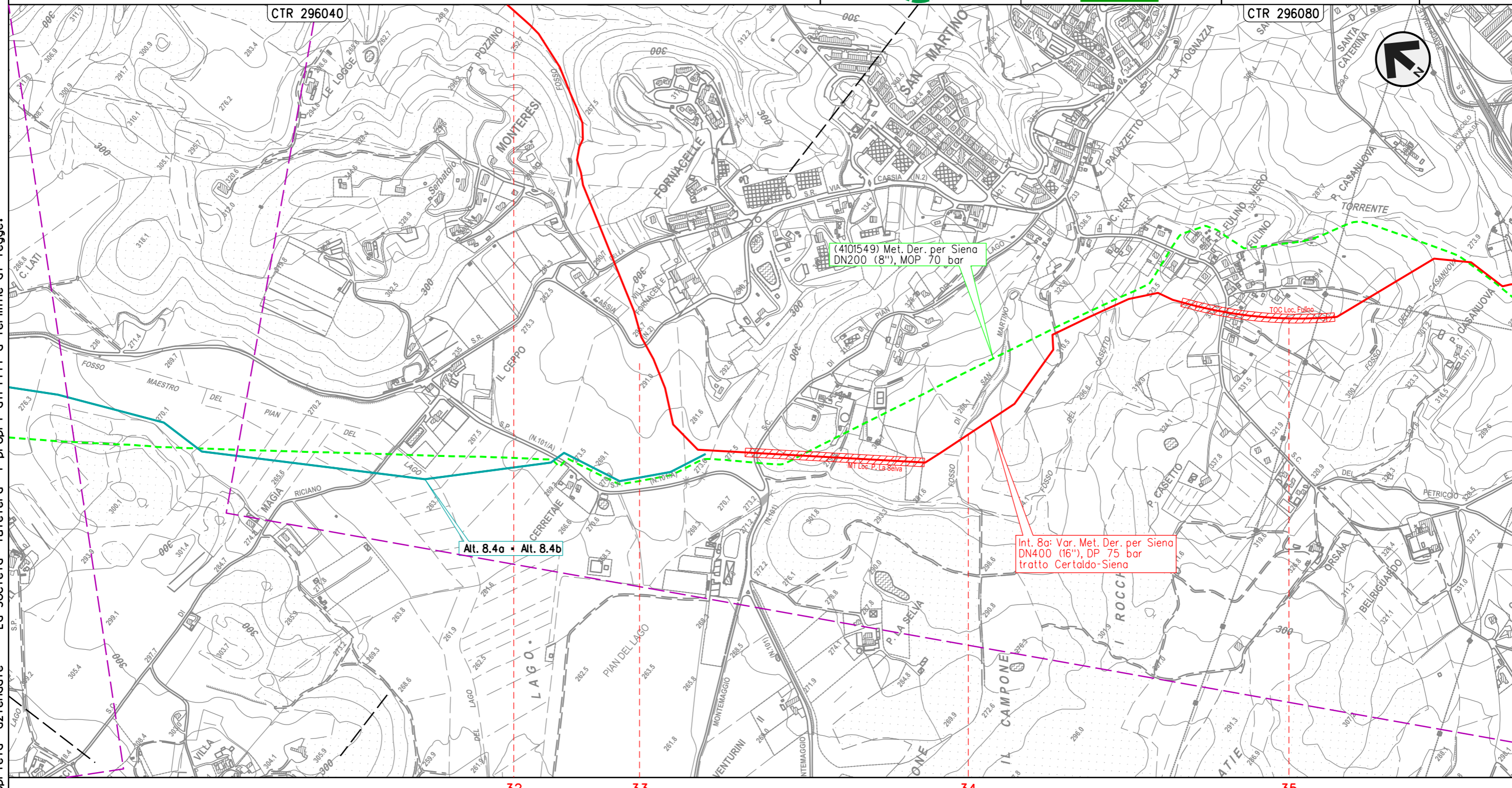

MONTERIGGIONI

SIENA

SIENA

METANODOTTO DERIVAZIONE PER SIENA DN400 (16")  
 Interventi 8: Var. Met. Der. per Siena DN400 (16"), DP 75 bar  
 tratto Certaldo-Siena e opere connesse

00	12-04-23	EMISSIONE	ROSSI	VARANI	MONTONI	Foglio <b>21</b>
INDICE	DATA	REVISIONI	ELABORATO	VERIFICATO	APPROVATO	
 			Dis.	PG-ALT-09001		di 43
			Comm.	NR/19087		Scala 1:10.000

TRACCIATO DI PROGETTO CON ALTERNATIVE

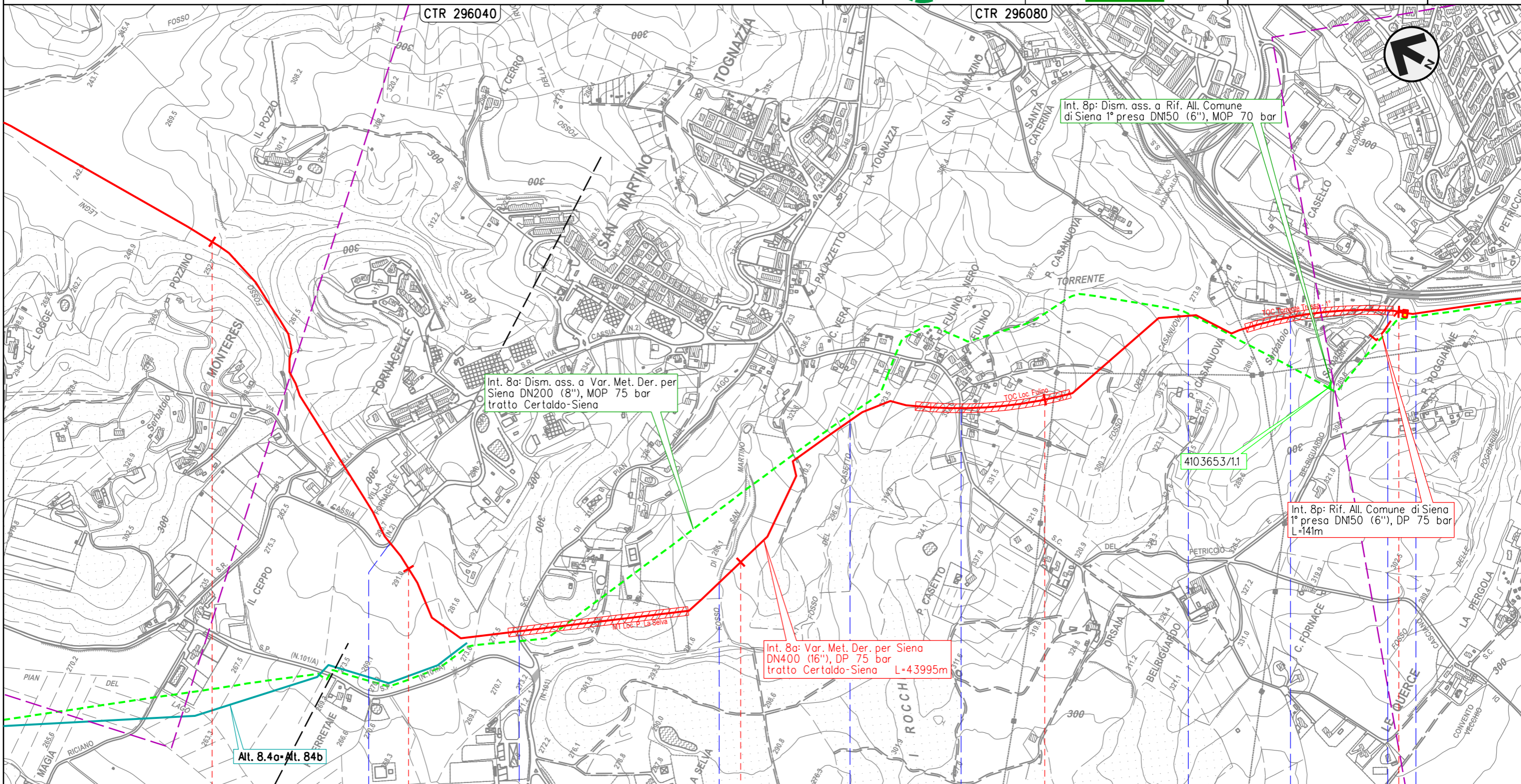



Il presente disegno e' di proprieta' aziendale - La Societa' tutelera' i propri diritti a termine di legge.

32	33	34	35	36
MONTERIGGIONI		SIENA		
S.R. n.2 Cassia	S.C.	Fosso di San Martino	Fosso del Casetto	S.C.
			Fosso della Casa Nuova	Torrente Tressa
			S.C.	Fosso Fontebecci

METANODOTTO DERIVAZIONE PER SIENA DN400 (16")  
 Interventi 8: Var. Met. Der. per Siena DN400 (16"), DP 75 bar  
 tratto Certaldo-Siena e opere connesse

TRACCIATO DI PROGETTO CON ALTERNATIVE

00	12-04-23	EMISSIONE	ROSSI	VARANI	MONTONI	Foglio <b>22</b>
INDICE	DATA	REVISIONI	ELABORATO	VERIFICATO	APPROVATO	
 			Dis.	PG-ALT-09001		Scala 1:10.000
			Comm.	NR/19087		

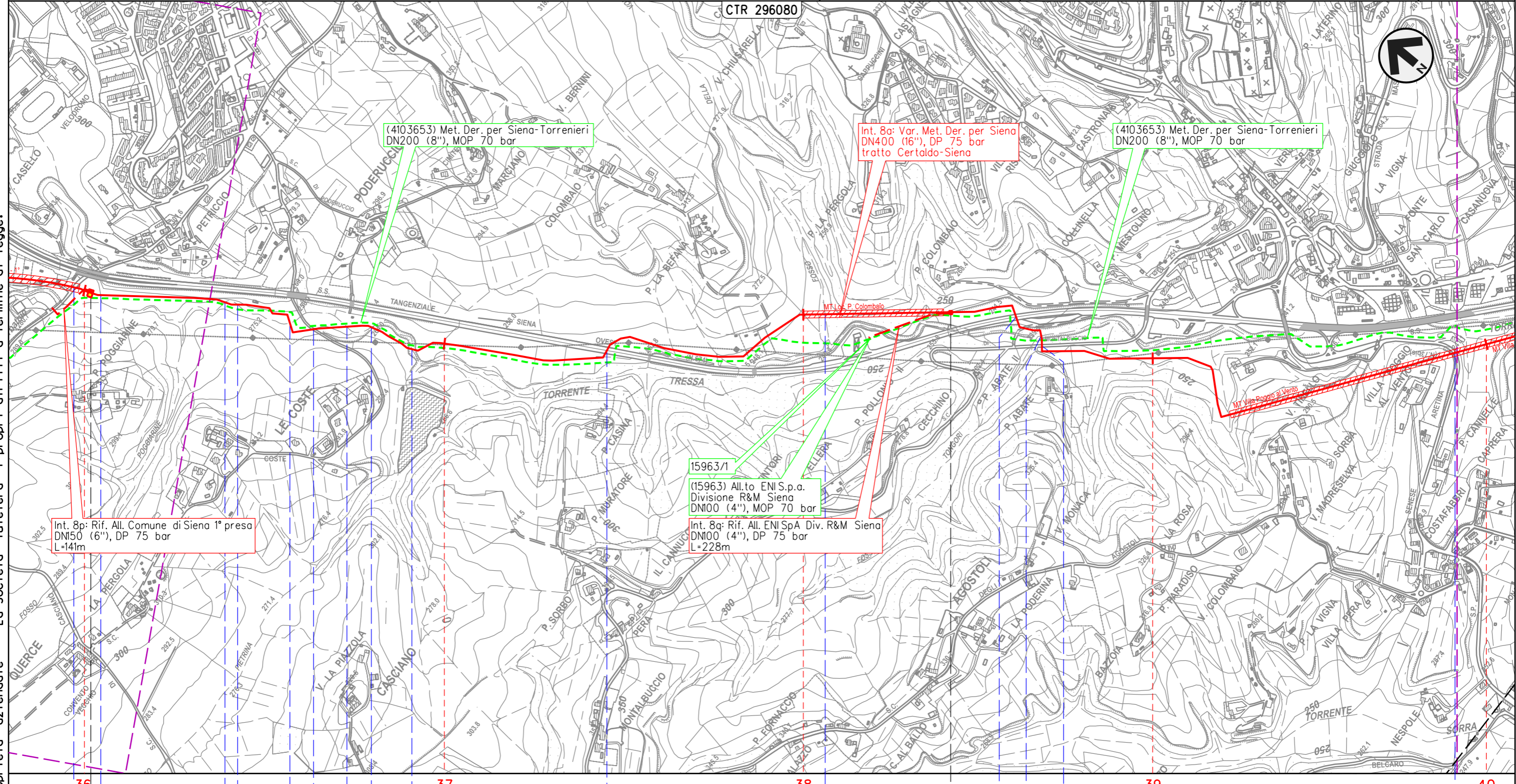

Int. 8p: Rif. All. Comune di Siena 1° presa  
 DN150 (6"), DP 75 bar  
 L=141m

(4103653) Met. Der. per Siena-Torrenieri  
 DN200 (8"), MOP 70 bar

Int. 8a: Var. Met. Der. per Siena  
 DN400 (16"), DP 75 bar  
 tratto Certaldo-Siena

(4103653) Met. Der. per Siena-Torrenieri  
 DN200 (8"), MOP 70 bar

15963/1

(15963) All.to ENI S.p.a.  
 Divisione R&M Siena  
 DN100 (4"), MOP 70 bar

Int. 8q: Rif. All. ENI SpA Div. R&M Siena  
 DN100 (4"), DP 75 bar  
 L=228m

Il presente disegno e' di proprieta' aziendale - La Societa' tutelera' i propri diritti a termine di legge.

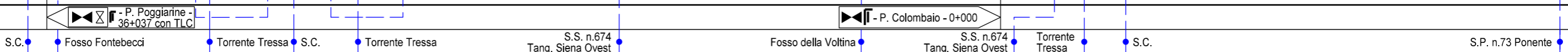

METANODOTTO DERIVAZIONE PER SIENA DN400 (16")  
 Interventi 8: Var. Met. Der. per Siena DN400 (16"), DP 75 bar  
 tratto Certaldo-Siena e opere connesse

00	12-04-23	EMISSIONE	ROSSI	VARANI	MONTONI	Foglio <b>23</b>
INDICE	DATA	REVISIONI	ELABORATO	VERIFICATO	APPROVATO	
			Dis. PG-ALT-09001			di 43
			Comm. NR/19087			Scala 1:10.000

TRACCIATO DI PROGETTO CON ALTERNATIVE

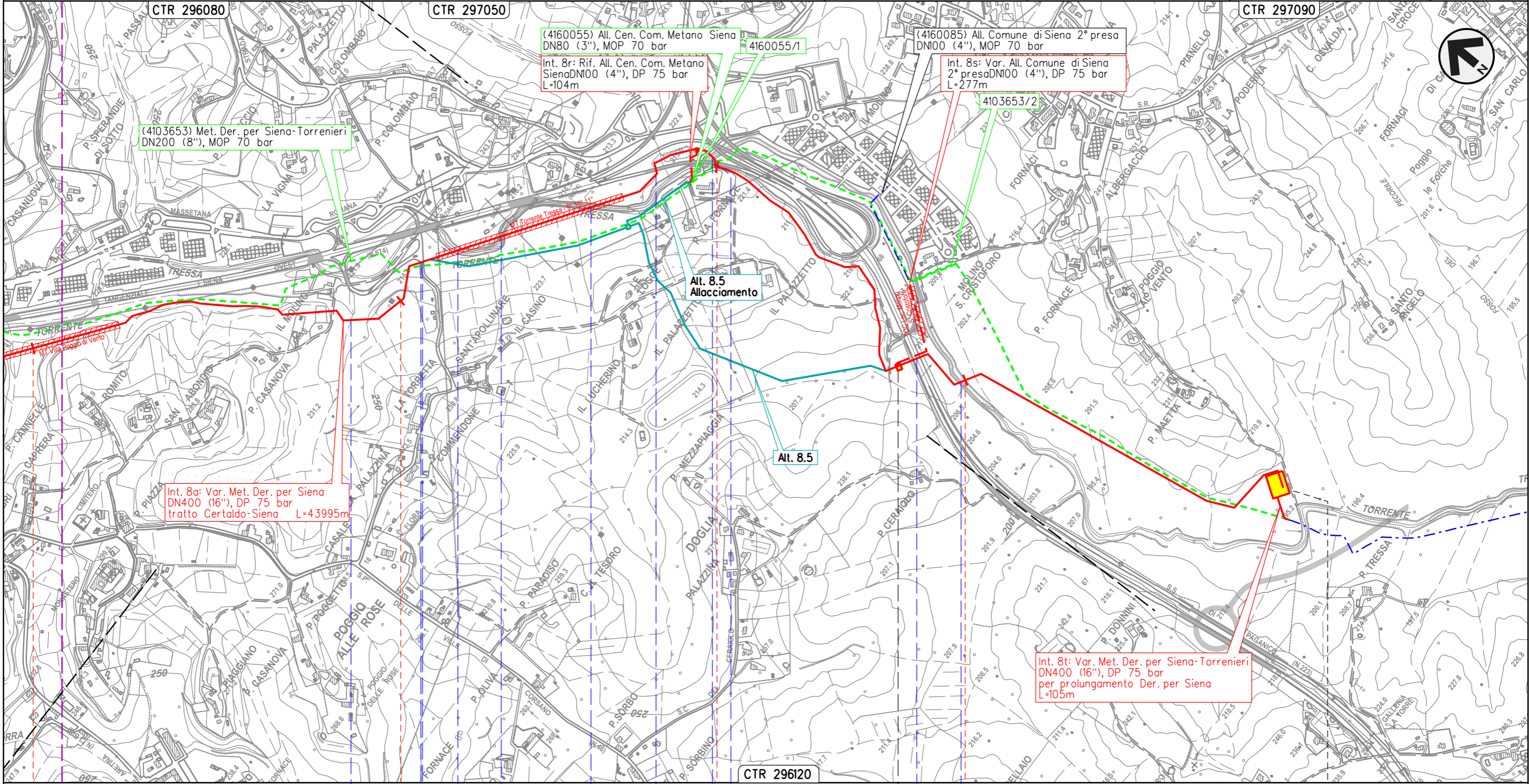

Il presente disegno e' di proprieta' aziendale - La Societa' tutelera' i propri diritti a termine di legge.

Fosso s.n.
S.S. n.674 Tang. Siena Ovest
S.C. Torrente Tressa
S.S. n.674 Tang. Siena Ovest
Torrente Tressa
S.S. n.674 Tang. Siena Ovest
S.S. n.223 di Paganico
Torrente Tressa
- P. Molino S. Cristoforo - 42+804 con TLC
- P. Maetta - 43+995

METANODOTTO DERIVAZIONE PER SIENA DN400 (16")  
 Interventi 8: Var. Met. Der. per Siena DN400 (16"), DP 75 bar  
 tratto Certaldo-Siena e opere connesse

00	12-04-23	EMISSIONE	ROSSI	VARANI	MONTONI	Foglio <b>24</b>
INDICE	DATA	REVISIONI	ELABORATO	VERIFICATO	APPROVATO	
 			Dis.	PG-ALT-09001		di 43
			Comm.	NR/19087		Scala

TRACCIATO DI PROGETTO CON ALTERNATIVE

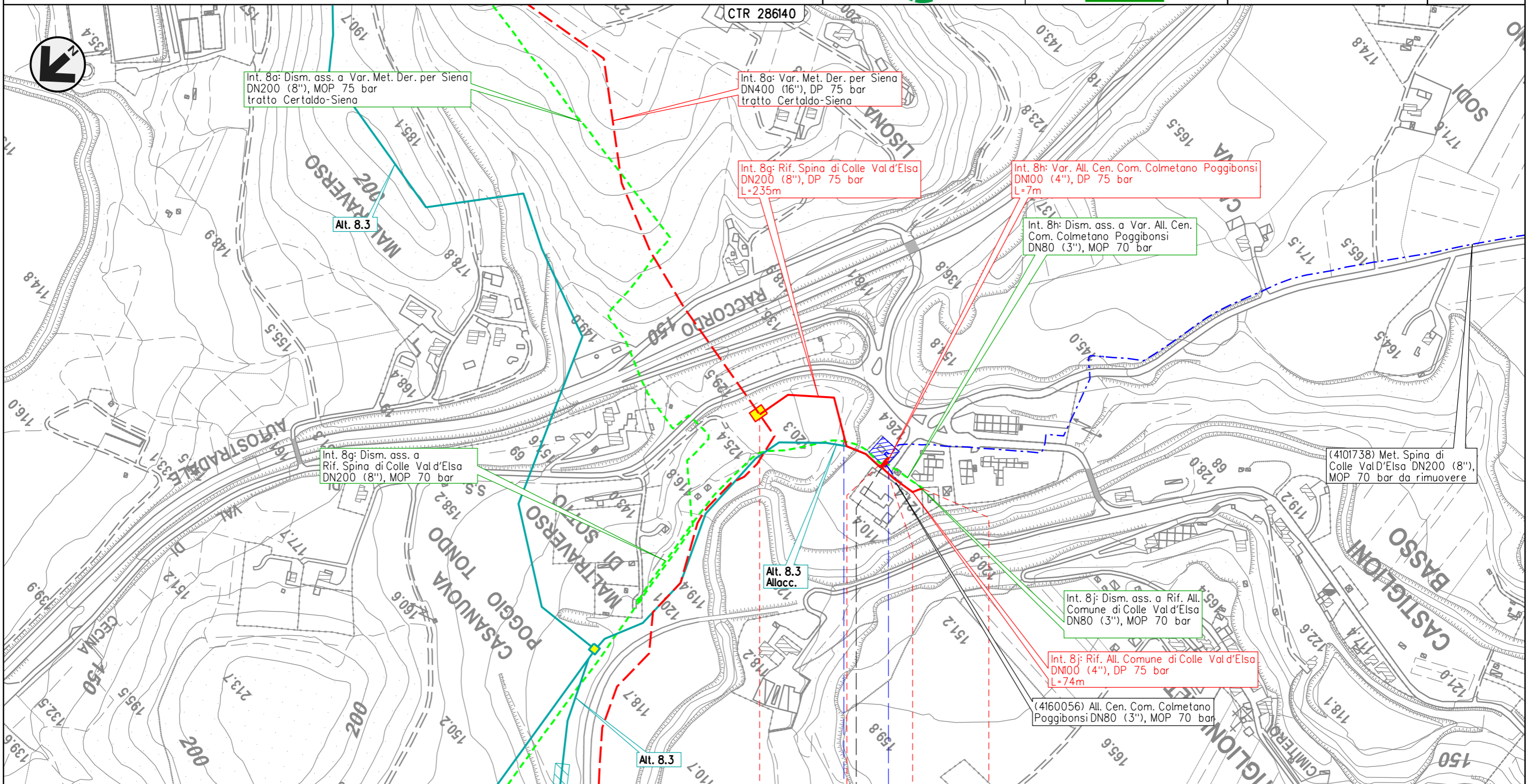

Il presente disegno e' di proprieta' aziendale - La Societa' tutelera' i propri diritti a termine di legge.

0	0+235	0	0+074
POGGIBONSI COLLE VAL D'ELSA		SIENA	
	786/A		
Botro di Lisoia		S.C.	



METANODOTTO DERIVAZIONE PER SIENA DN400 (16")  
 Interventi 8: Var. Met. Der. per Siena DN400 (16"), DP 75 bar  
 tratto Certaldo-Siena e opere connesse

00	12-04-23	EMISSIONE	ROSSI	VARANI	MONTONI	Foglio <b>25</b> di 43
INDICE	DATA	REVISIONI	ELABORATO	VERIFICATO	APPROVATO	
 			Dis.	PG-ALT-09001		di 43
			Comm.	NR/19087		Scala

TRACCIATO DI PROGETTO CON ALTERNATIVE

Il presente disegno e' di proprieta' aziendale - La Societa' tutelera' i propri diritti a termine di legge.

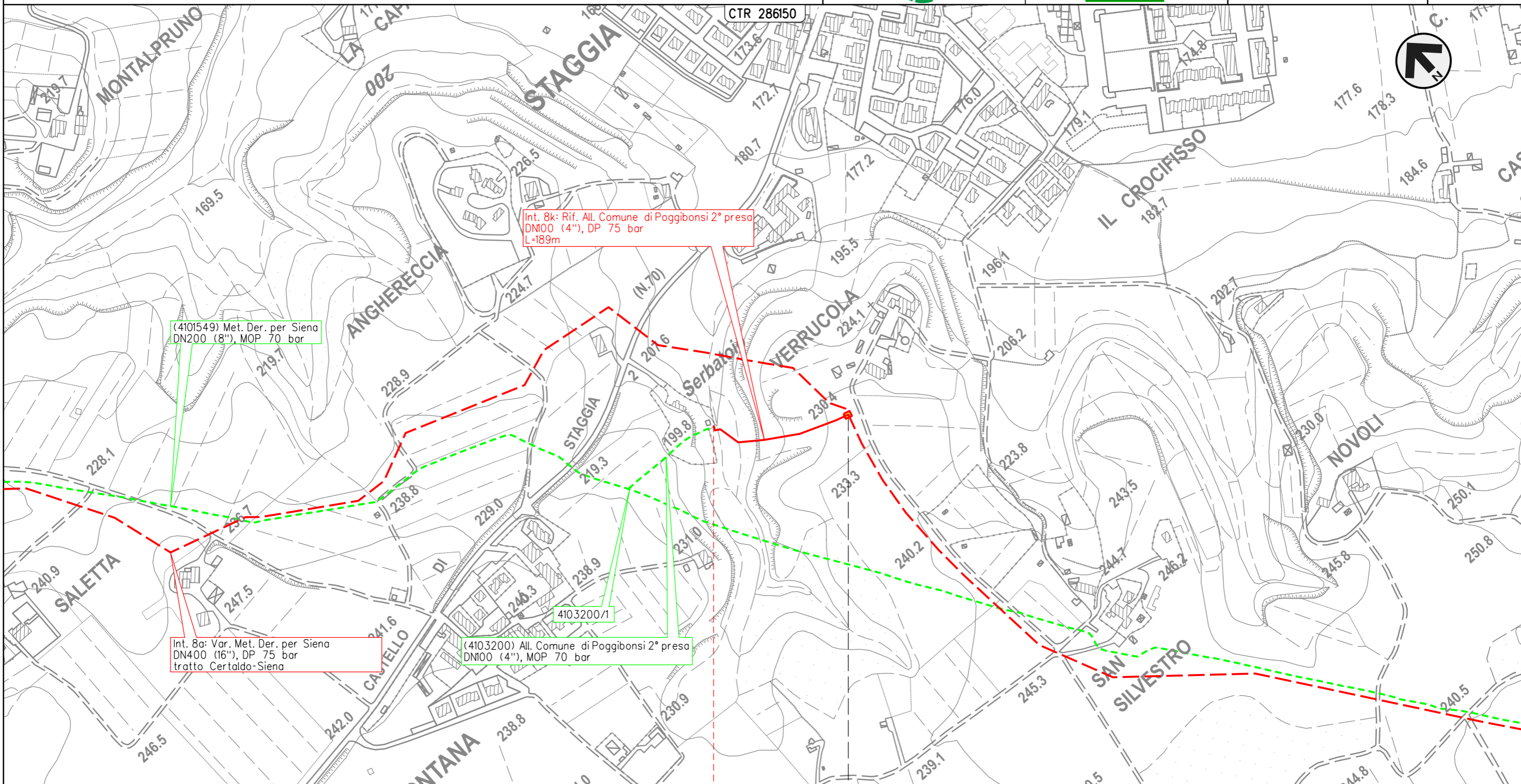

Int. 8k: Rif. All. Comune di Poggibonsi 2° presa  
 DN100 (4"), DP 75 bar  
 L=189m

(4101549) Met. Der. per Siena  
 DN200 (8"), MOP 70 bar

Int. 8a: Var. Met. Der. per Siena  
 DN400 (16"), DP 75 bar  
 tratto Certaldo-Siena

(4103200) All. Comune di Poggibonsi 2° presa  
 DN100 (4"), MOP 70 bar

4103200/1

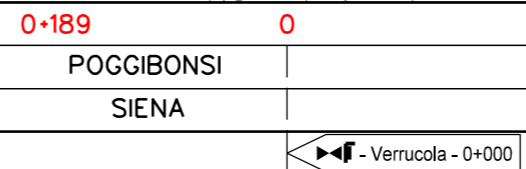

METANODOTTO DERIVAZIONE PER SIENA DN400 (16")  
 Interventi 8: Var. Met. Der. per Siena DN400 (16"), DP 75 bar  
 tratto Certaldo-Siena e opere connesse

00	12-04-23	EMISSIONE	ROSSI	VARANI	MONTONI	Foglio	26
INDICE	DATA	REVISIONI			ELABORATO	VERIFICATO	APPROVATO
Dis.			PG-ALT-09001			di	43
Comm.			NR/19087			Scala	1:10.000

TRACCIATO DI PROGETTO CON ALTERNATIVE

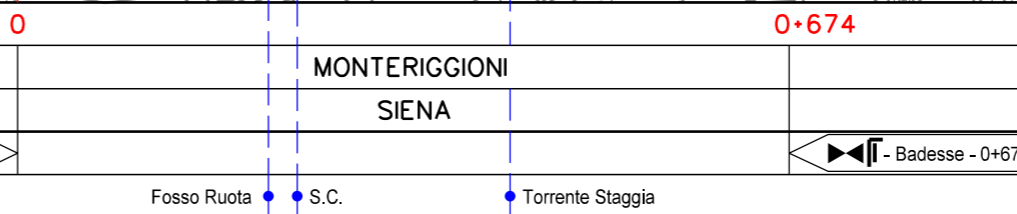
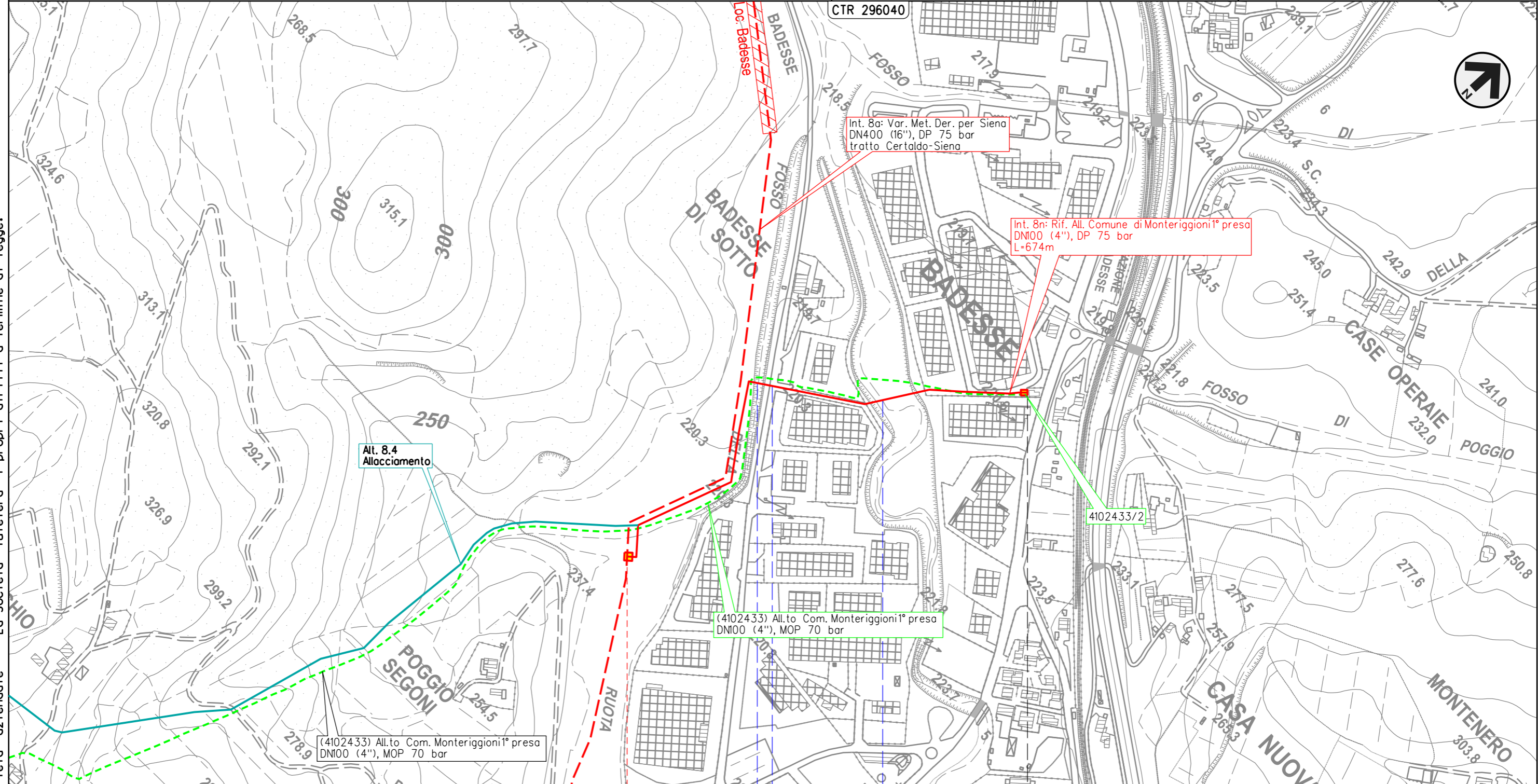

Il presente disegno e' di proprieta' aziendale - La Societa' tutelera' i propri diritti a termine di legge.

METANODOTTO DERIVAZIONE PER SIENA DN400 (16")  
 Interventi 8: Var. Met. Der. per Siena DN400 (16"), DP 75 bar  
 tratto Certaldo-Siena e opere connesse

00	12-04-23	EMISSIONE	ROSSI	VARANI	MONTONI	Foglio <b>27</b>
INDICE	DATA	REVISIONI	ELABORATO	VERIFICATO	APPROVATO	
 			Dis.	PG-ALT-09001		di 43
			Comm.	NR/19087		Scala

TRACCIATO DI PROGETTO CON ALTERNATIVE

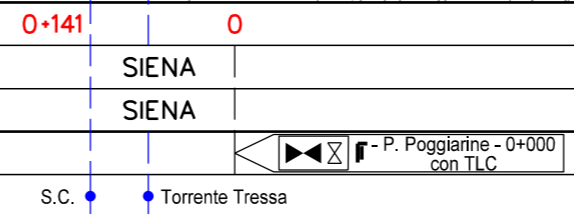
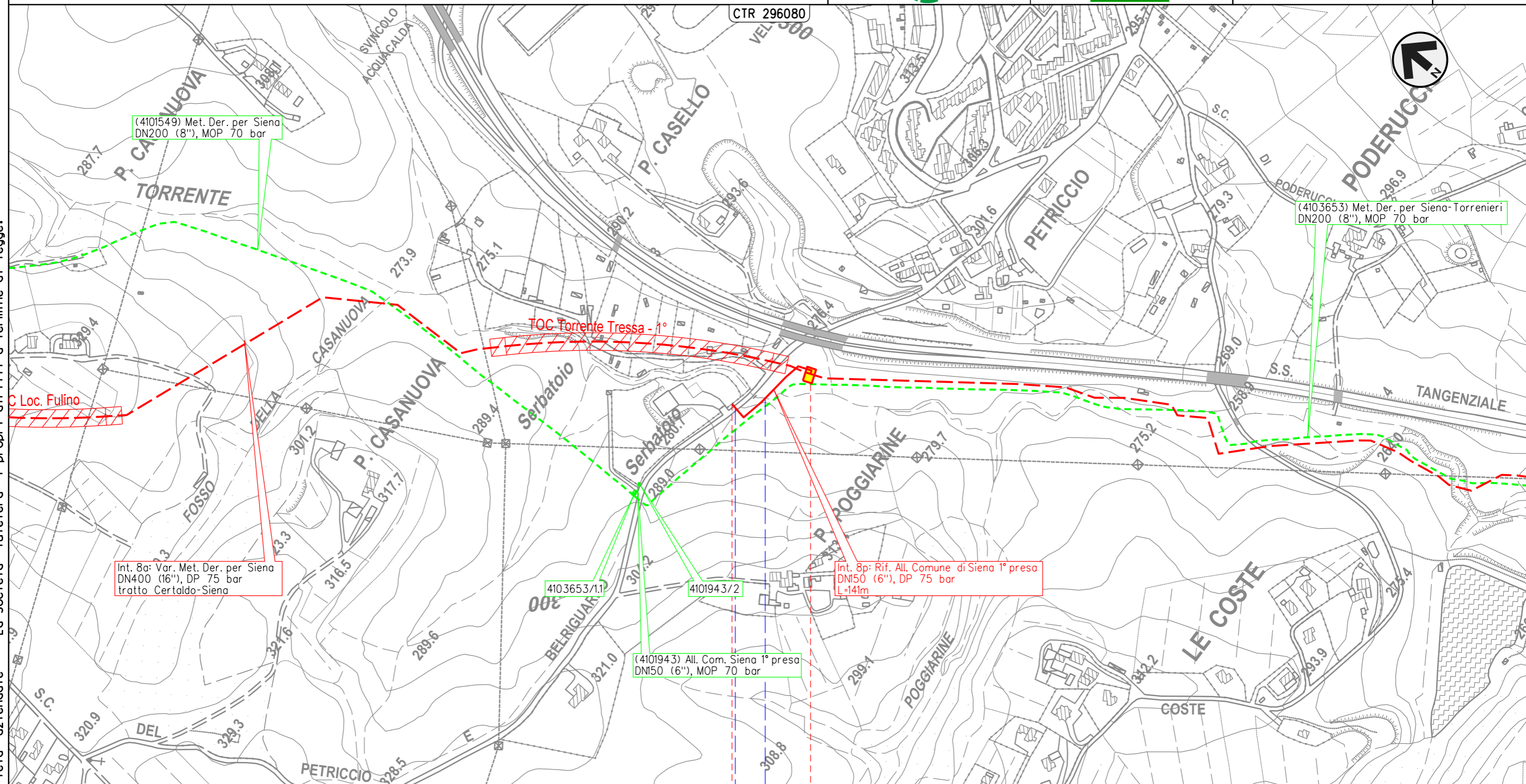

Il presente disegno e' di proprieta' aziendale - La Societa' tutelera' i propri diritti a termine di legge.



METANODOTTO DERIVAZIONE PER SIENA DN400 (16")  
 Interventi 8: Var. Met. Der. per Siena DN400 (16"), DP 75 bar  
 tratto Certaldo-Siena e opere connesse

00	12-04-23	EMISSIONE	ROSSI	VARANI	MONTONI	Foglio <b>29</b> di 43 Scala 1:5.000
INDICE	DATA	REVISIONI	ELABORATO	VERIFICATO	APPROVATO	
 			Dis.	PG-ALT-09001		
			Comm.	NR/19087		

TRACCIATO DI PROGETTO CON ALTERNATIVE

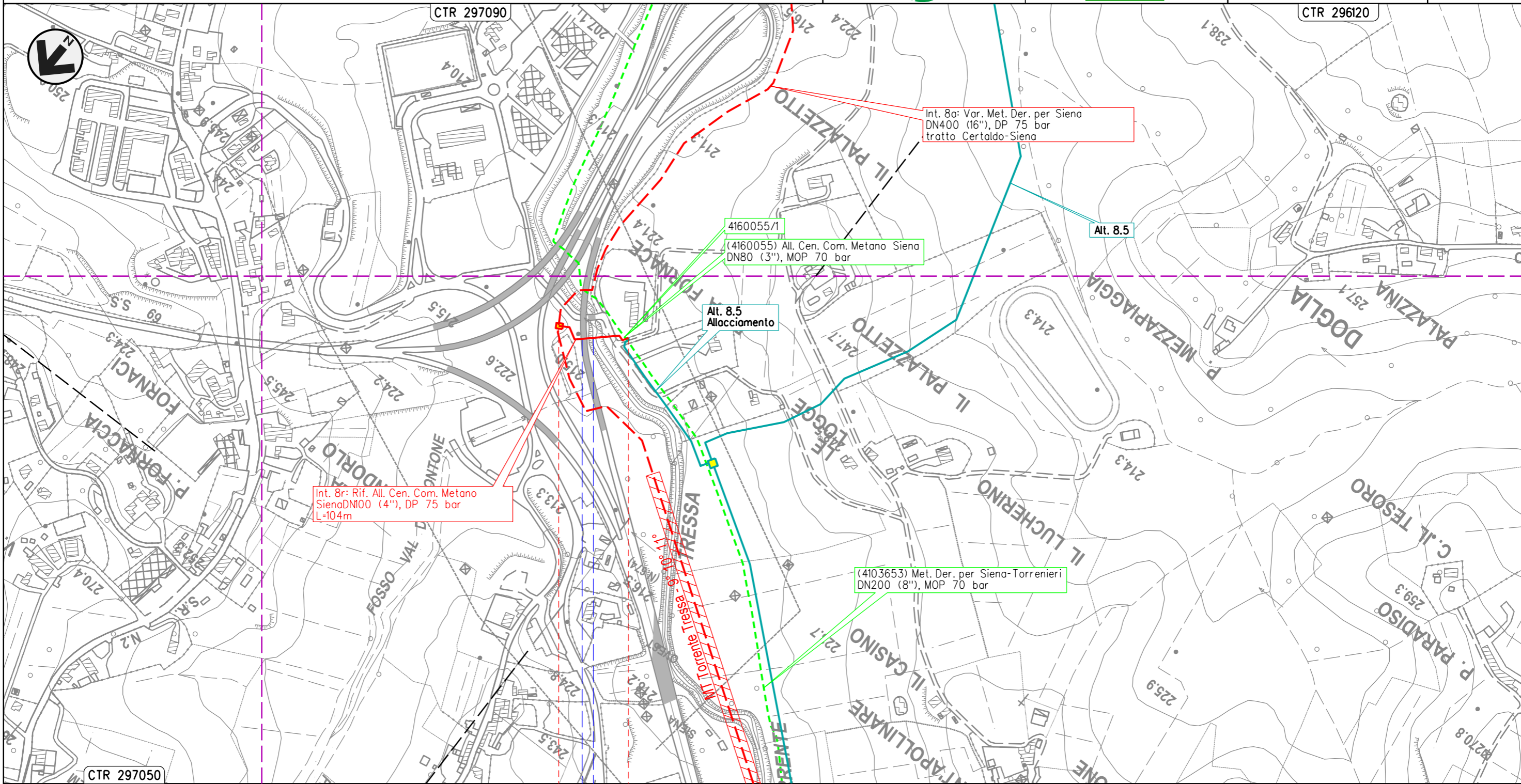

Il presente disegno e' di proprieta' aziendale - La Societa' tutelera' i propri diritti a termine di legge.

0 0+104

SIENA  
SIENA

◀▶ - P. La Fornace - 0+000

S.S. n.674  
Tang. Siena Ovest ● Torrente Tressa



METANODOTTO DERIVAZIONE PER SIENA-TORRENIERI DN200 (8")  
 Interventi 9: Var. Met. Der. per Siena-Torrenieri DN200 (8"), DP 75 bar  
 per rif. stacco Tee in Comune di Siena (Loc. Il Pino) e opere connesse

00	12-04-23	EMISSIONE	ROSSI	VARANI	MONTONI	Foglio <b>31</b> di 43 Scala 1:5.000
INDICE	DATA	REVISIONI	ELABORATO	VERIFICATO	APPROVATO	
 			Dis.	PG-ALT-09001		
			Comm.	NR/19087		

TRACCIATO DI PROGETTO CON ALTERNATIVE

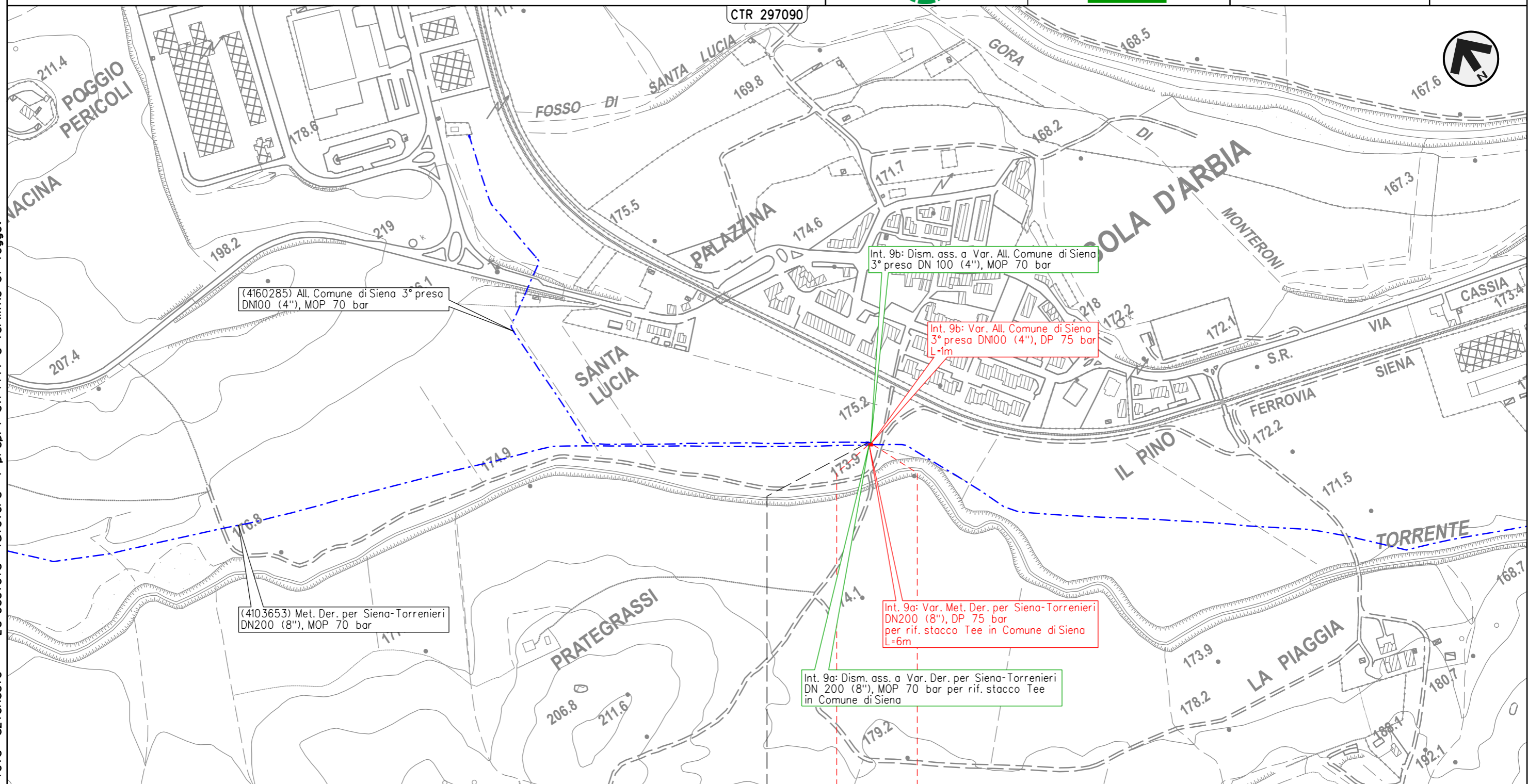

Il presente disegno e' di proprieta' aziendale - La Societa' tutelera' i propri diritti a termine di legge.

SIENA  
SIENA

4160285/1

METANODOTTO DERIVAZIONE PER SIENA-TORRENIERI DN200 (8")  
 Interventi 10: Var. Met. Der. per Siena-Torrenieri DN200 (8"), DP 75 bar per rif.  
 stacco Tee in Comune di Monteroni d'Arbia (Loc. Grancia di Cuna) e opere connesse

00	12-04-23	EMISSIONE	ROSSI	VARANI	MONTONI	Foglio <b>32</b> di 43 Scala 1:5.000
INDICE	DATA	REVISIONI	ELABORATO	VERIFICATO	APPROVATO	
 			Dis.	PG-ALT-09001		
			Comm.	NR/19087		

TRACCIATO DI PROGETTO CON ALTERNATIVE

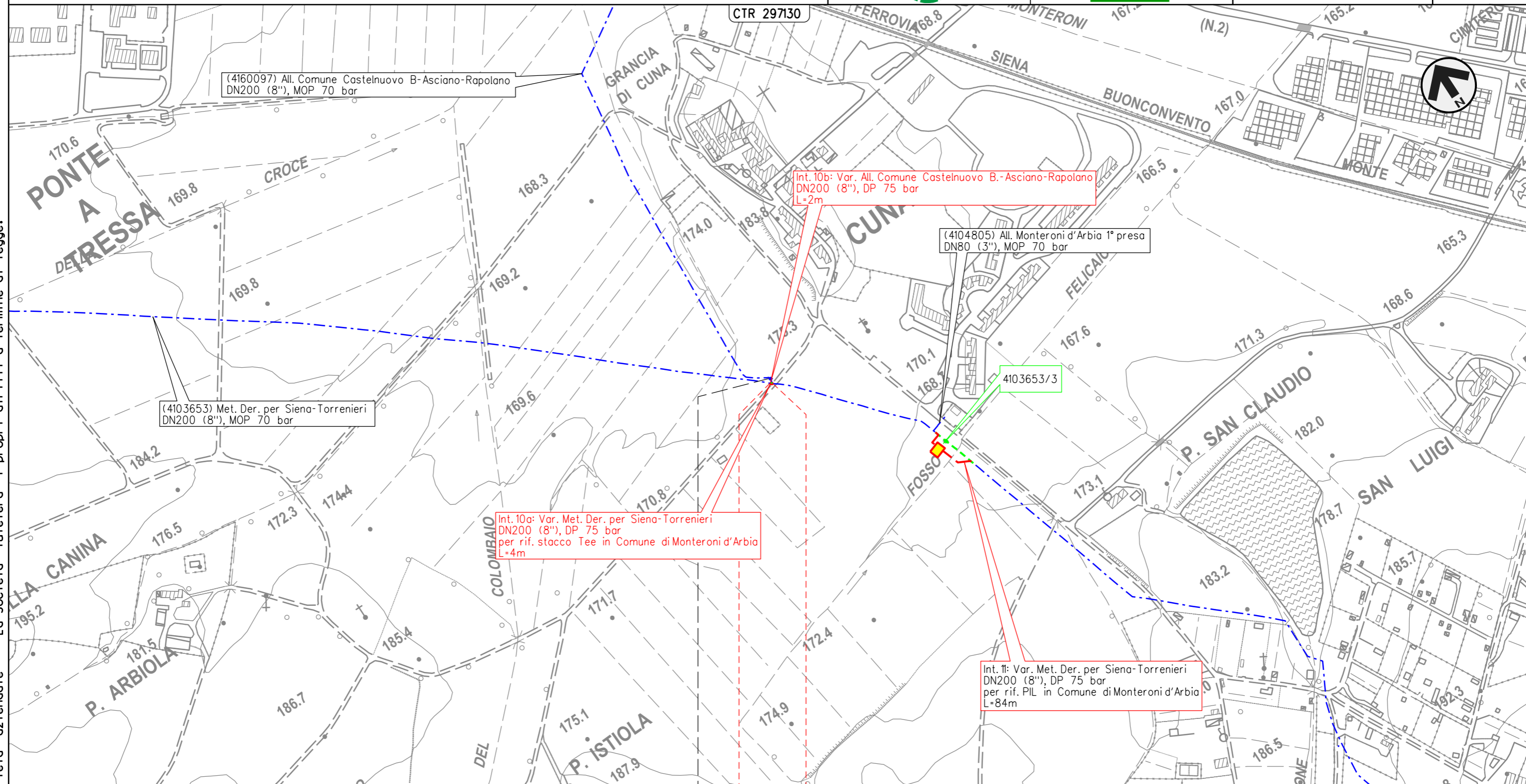

0 0+004  
 MONTERONI D'ARBIA  
 SIENA

4160097/1

Il presente disegno e' di proprieta' aziendale - La Societa' tutelera' i propri diritti a termine di legge.



METANODOTTO DERIVAZIONE PER SIENA-TORRENIERI DN200 (8")  
 Intervento 11: Var. Met. Der. per Siena-Torrenieri DN200 (8"), DP 75 bar  
 per rif. PIL in Comune di Monteroni d'Arbia (Loc. Cuna)

00	12-04-23	EMISSIONE	ROSSI	VARANI	MONTONI	Foglio <b>33</b> di 43 Scala 1:5.000
INDICE	DATA	REVISIONI	ELABORATO	VERIFICATO	APPROVATO	
 			Dis.	PG-ALT-09001		
			Comm.	NR/19087		

TRACCIATO DI PROGETTO CON ALTERNATIVE

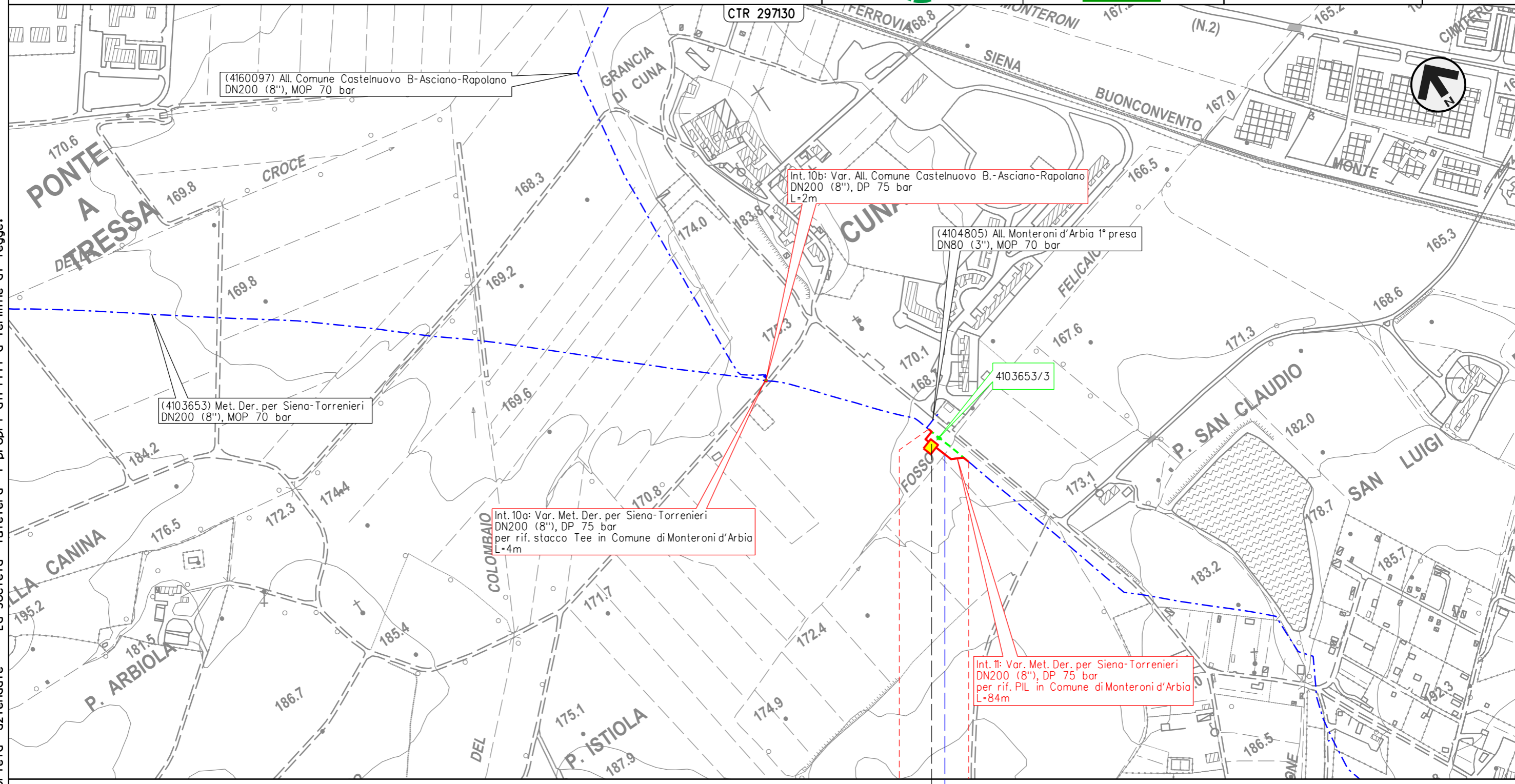

Il presente disegno e' di proprieta' aziendale - La Societa' tutelera' i propri diritti a termine di legge.

0 0+084

MONTERONI D'ARBIA

SIENA

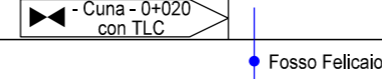

METANODOTTO DERIVAZIONE PER SIENA-TORRENIERI DN200 (8")  
 Intervento 12: Var. Met. Der. per Siena-Torrenieri DN200 (8"), DP 75 bar  
 per rif. PIL in Comune di Monteroni d'Arbia (Loc. P. Sorra)

00	12-04-23	EMISSIONE	ROSSI	VARANI	MONTONI	Foglio <b>34</b> di 43 Scala 1:5.000
INDICE	DATA	REVISIONI	ELABORATO	VERIFICATO	APPROVATO	
 			Dis.	PG-ALT-09001		
			Comm.	NR/19087		

TRACCIATO DI PROGETTO CON ALTERNATIVE

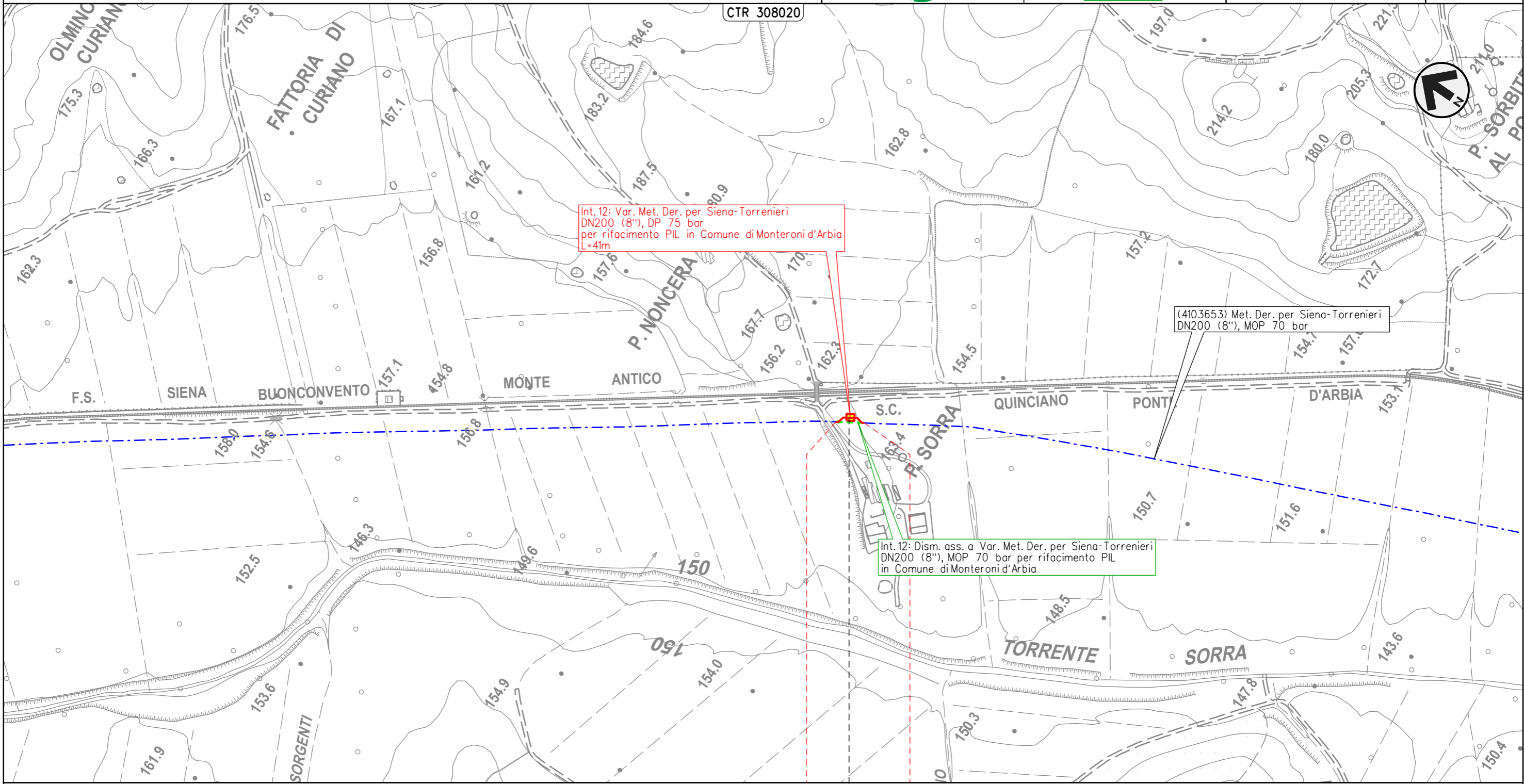

0 0+041  
 MONTERONI D'ARBIA  
 SIENA

◀ - P. Sorra - 0+020 ▶

Il presente disegno e' di proprieta' aziendale - La Societa' tutelera' i propri diritti a termine di legge.

METANODOTTO DERIVAZIONE PER SIENA-TORRENIERI DN200 (8")  
 Interventi 13: Var. Met. Der. per Siena-Torrenieri DN200 (8"), DP 75 bar per  
 rif. stacco Tee in Comune di Buonconvento (Loc. P. S. Michele) e opere connesse

00	12-04-23	EMISSIONE	ROSSI	VARANI	MONTONI	Foglio <b>35</b> di 43 Scala 1:5.000
INDICE	DATA	REVISIONI	ELABORATO	VERIFICATO	APPROVATO	
 			Dis.	PG-ALT-09001		
			Comm.	NR/19087		

TRACCIATO DI PROGETTO CON ALTERNATIVE

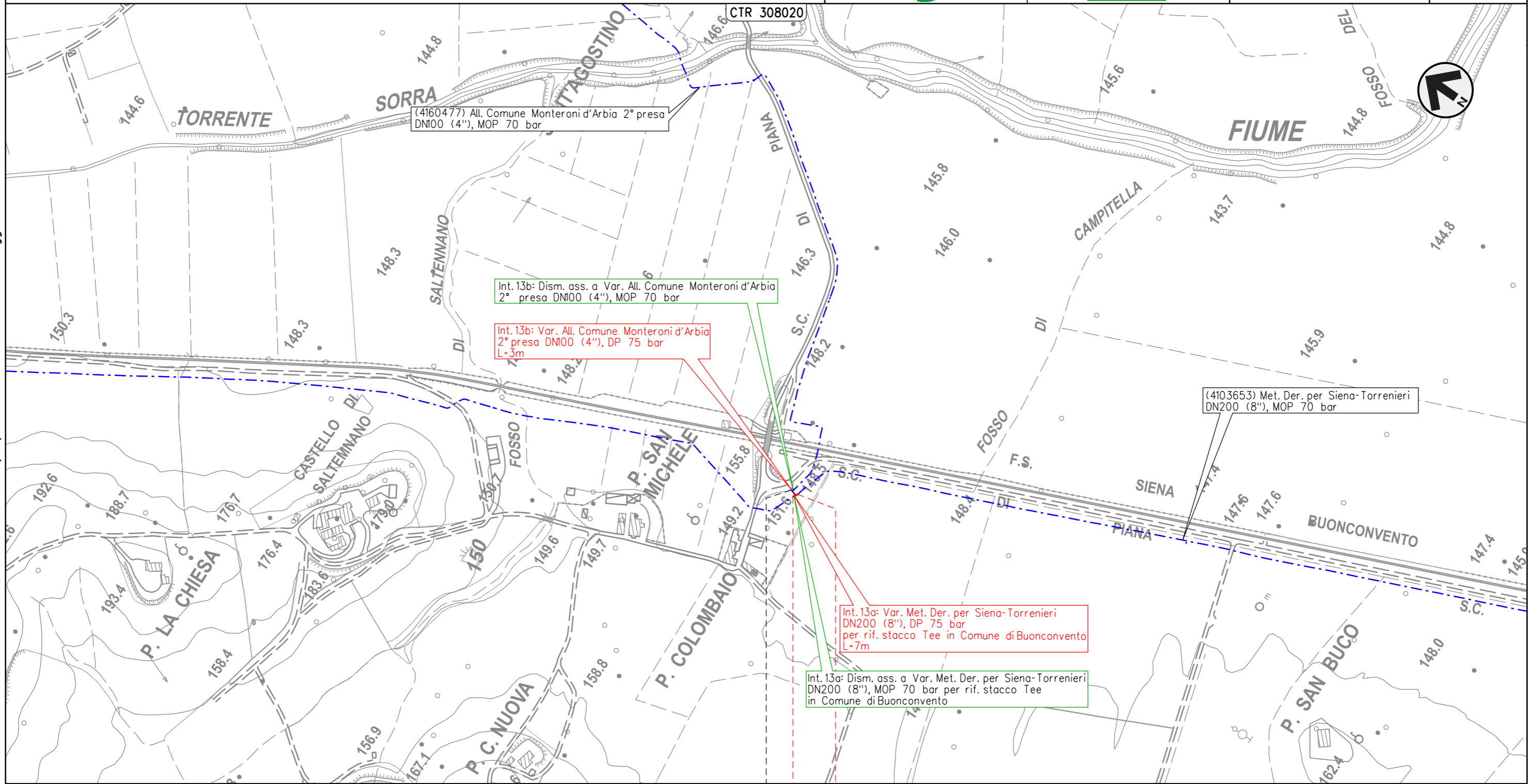

0 0+007



BUONCONVENTO

SIENA

4160477/1

Il presente disegno e' di proprieta' aziendale - La Societa' tutelera' i propri diritti a termine di legge.

METANODOTTO DERIVAZIONE PER SIENA-TORRENIERI DN200 (8")  
 Interventi 14: Var. Met. Der. per Siena-Torrenieri DN200 (8"), DP 75 bar per rif. PIDS/C  
 e PIDA/C in Comune di Buonconvento (Loc. Pian di Sotto) e opere connesse

00	12-04-23	EMISSIONE	ROSSI	VARANI	MONTONI	Foglio <b>36</b> di 43 Scala 1:5.000
INDICE	DATA	REVISIONI	ELABORATO	VERIFICATO	APPROVATO	
 			Dis.	PG-ALT-09001		
			Comm.	NR/19087		

TRACCIATO DI PROGETTO CON ALTERNATIVE

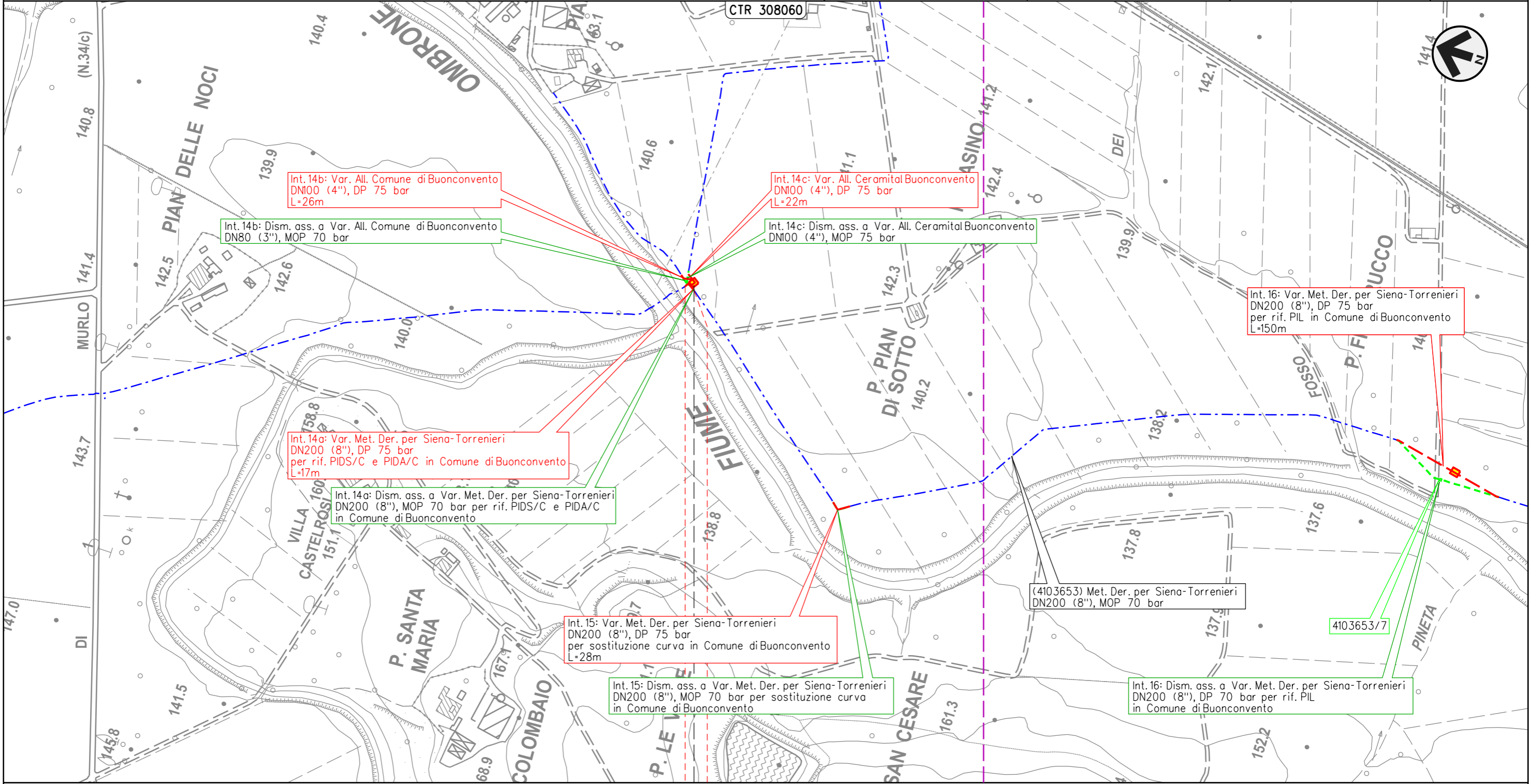

0+017

BUONCONVENTO

SIENA



- P. Pian di Sotto - 0+005

Il presente disegno e' di proprieta' aziendale - La Societa' tutelera' i propri diritti a termine di legge.

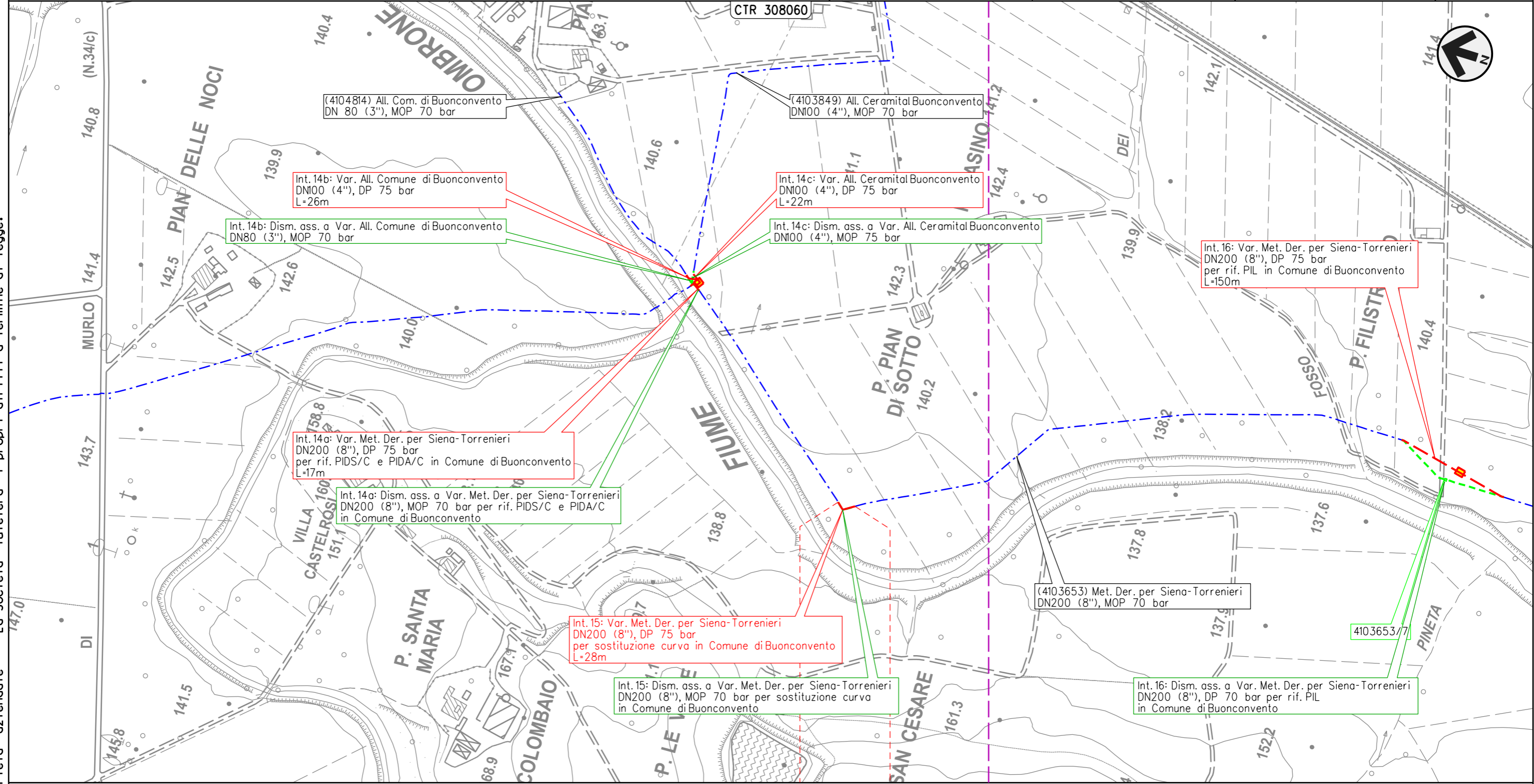

TRACCIATO DI PROGETTO CON ALTERNATIVE



0 0+028  
 BUONCONVENTO  
 SIENA

Il presente disegno e' di proprieta' aziendale - La Societa' tutelera' i propri diritti a termine di legge.

METANODOTTO DERIVAZIONE PER SIENA-TORRENIERI DN200 (8")  
 Intervento 16: Var. Met. Der. per Siena-Torrenieri DN200 (8"), DP 75 bar  
 per rif. PIL in Comune di Buonconvento (Loc. P. Filistrucchio)

00	12-04-23	EMISSIONE	ROSSI	VARANI	MONTONI	Foglio <b>38</b> di 43 Scala 1:5.000
INDICE	DATA	REVISIONI	ELABORATO	VERIFICATO	APPROVATO	
 			Dis.	PG-ALT-09001		
			Comm.	NR/19087		

TRACCIATO DI PROGETTO CON ALTERNATIVE

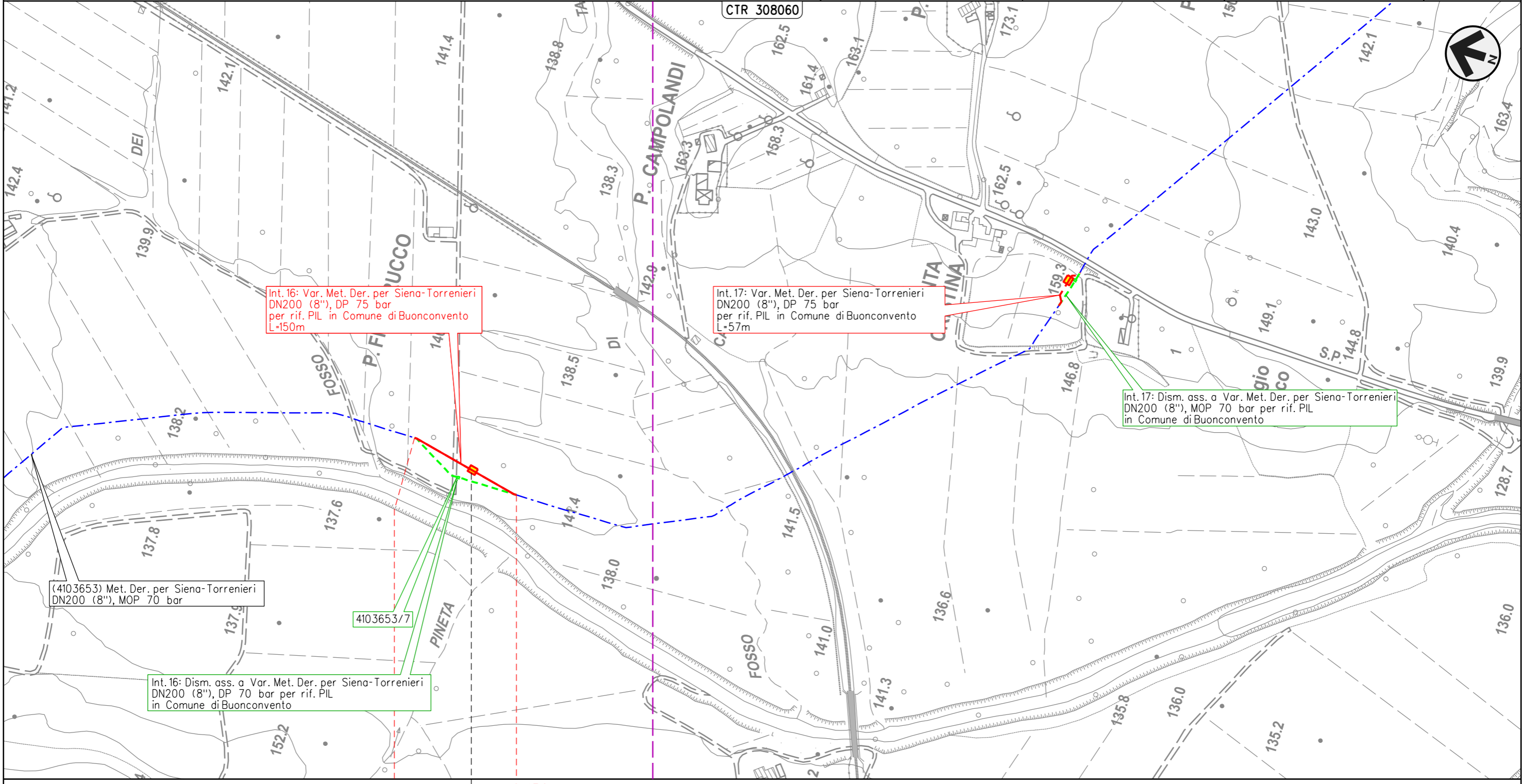

Il presente disegno e' di proprieta' aziendale - La Societa' tutelera' i propri diritti a termine di legge.

0 0+150

BUONCONVENTO

SIENA

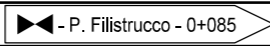

METANODOTTO DERIVAZIONE PER SIENA-TORRENIERI DN200 (8")  
 Intervento 17: Var. Met. Der. per Siena-Torrenieri DN200 (8"), DP 75 bar  
 per rif. PIL in Comune di Buonconvento (Loc. S. Cristina)

00	12-04-23	EMISSIONE	ROSSI	VARANI	MONTONI	Foglio <b>39</b> di 43 Scala 1:5.000
INDICE	DATA	REVISIONI	ELABORATO	VERIFICATO	APPROVATO	
 			Dis.	PG-ALT-09001		
			Comm.	NR/19087		

TRACCIATO DI PROGETTO CON ALTERNATIVE

Il presente disegno e' di proprieta' aziendale - La Societa' tutelera' i propri diritti a termine di legge.

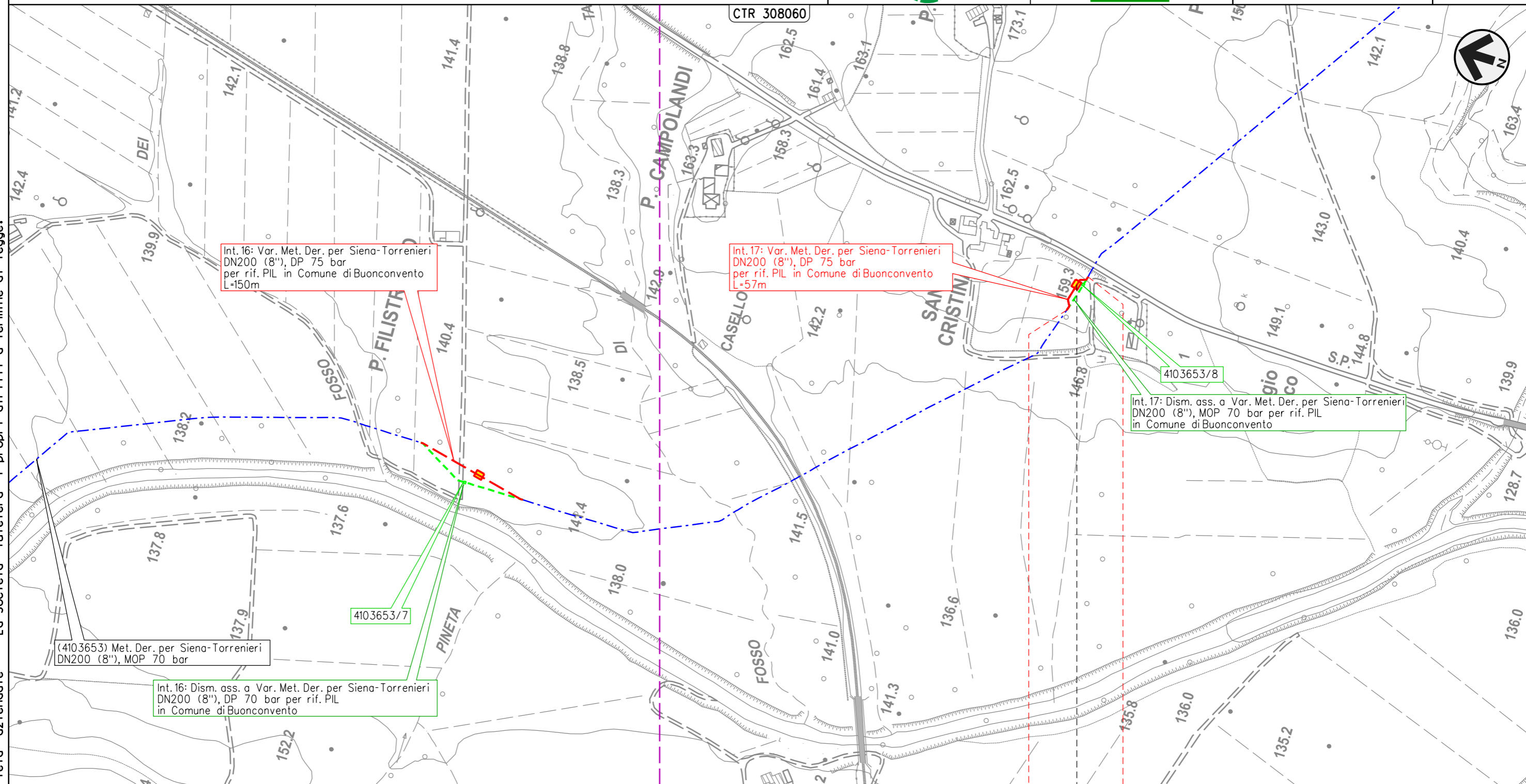

(4103653) Met. Der. per Siena-Torrenieri  
 DN200 (8"), MOP 70 bar

Int. 16: Dism. ass. a Var. Met. Der. per Siena-Torrenieri  
 DN200 (8"), DP 70 bar per rif. PIL  
 in Comune di Buonconvento

Int. 16: Var. Met. Der. per Siena-Torrenieri  
 DN200 (8"), DP 75 bar  
 per rif. PIL in Comune di Buonconvento  
 L=150m

Int. 17: Var. Met. Der. per Siena-Torrenieri  
 DN200 (8"), DP 75 bar  
 per rif. PIL in Comune di Buonconvento  
 L=57m

Int. 17: Dism. ass. a Var. Met. Der. per Siena-Torrenieri  
 DN200 (8"), MOP 70 bar per rif. PIL  
 in Comune di Buonconvento

0 0+057

BUONCONVENTO

SIENA

◀ - S. Cristina - 0+037 ▶

METANODOTTO DERIVAZIONE PER SIENA-TORRENIERI DN200 (8")  
 Intervento 18: Var. Met. Der. per Siena-Torrenieri DN200 (8"), DP 75 bar  
 per rif. PIL in Comune di Montalcino (Loc. P. Casanova)

00	12-04-23	EMISSIONE	ROSSI	VARANI	MONTONI	Foglio <b>40</b> di 43
INDICE	DATA	REVISIONI	ELABORATO	VERIFICATO	APPROVATO	
 			Dis.	PG-ALT-09001		Scala 1:5.000
			Comm.	NR/19087		

TRACCIATO DI PROGETTO CON ALTERNATIVE

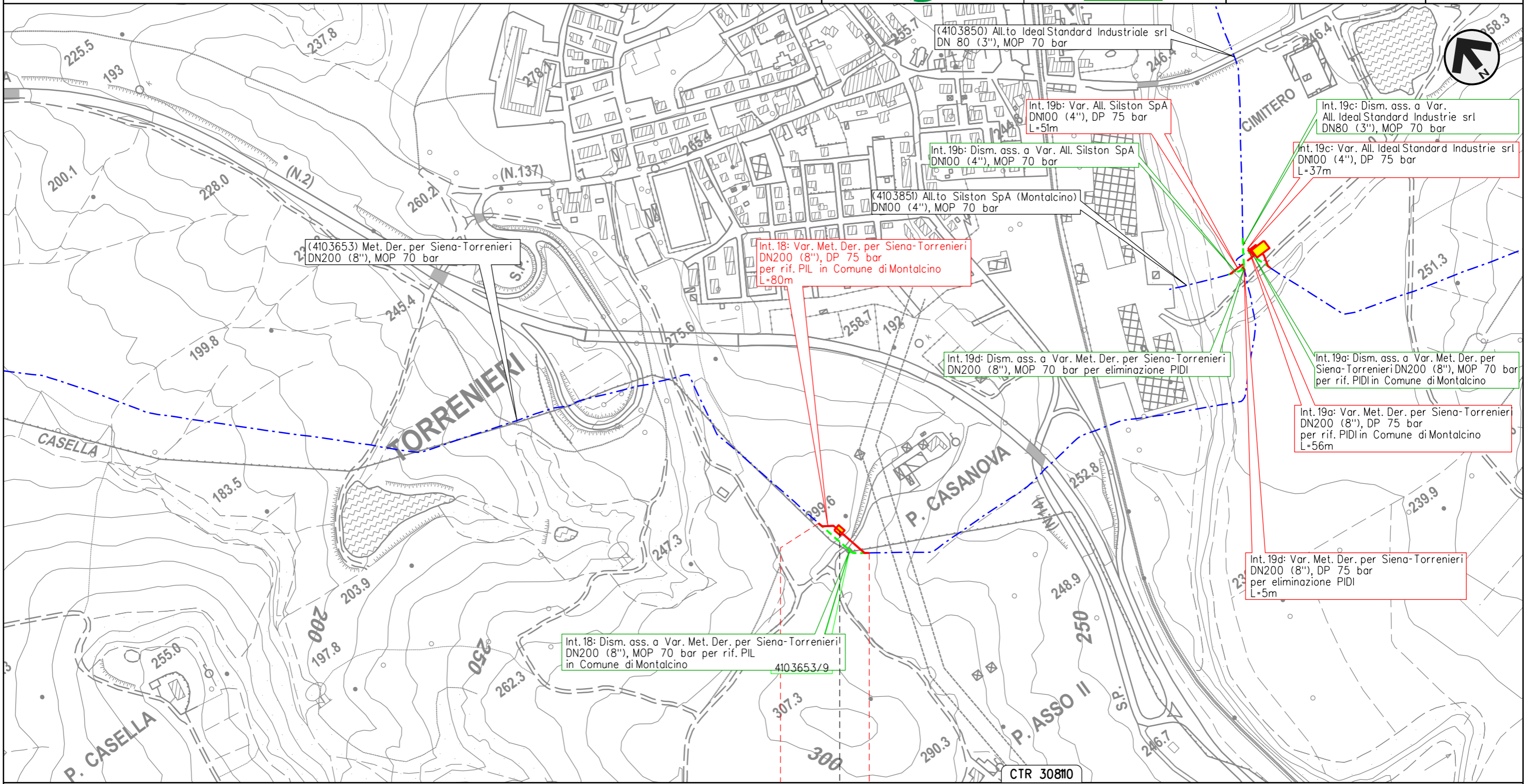

Il presente disegno e' di proprieta' aziendale - La Societa' tutelera' i propri diritti a termine di legge.

MONTALCINO

SIENA

◀ - P. Casanova - 0+030 ▶



**METANODOTTO DERIVAZIONE PER SIENA-TORRENIERI DN200 (8")**  
**Interventi 19: Var. Met. Der. per Siena-Torrenieri DN200 (8"), DP 75 bar**  
**per rif. PIDI in Comune di Montalcino (Loc. P. Asso) e opere connesse**

00	12-04-23	EMISSIONE	ROSSI	VARANI	MONTONI	Foglio <b>41</b> di 43 Scala 1:5.000
INDICE	DATA	REVISIONI	ELABORATO	VERIFICATO	APPROVATO	
 			Dis.	PG-ALT-09001		
			Comm.	NR/19087		

**TRACCIATO DI PROGETTO CON ALTERNATIVE**

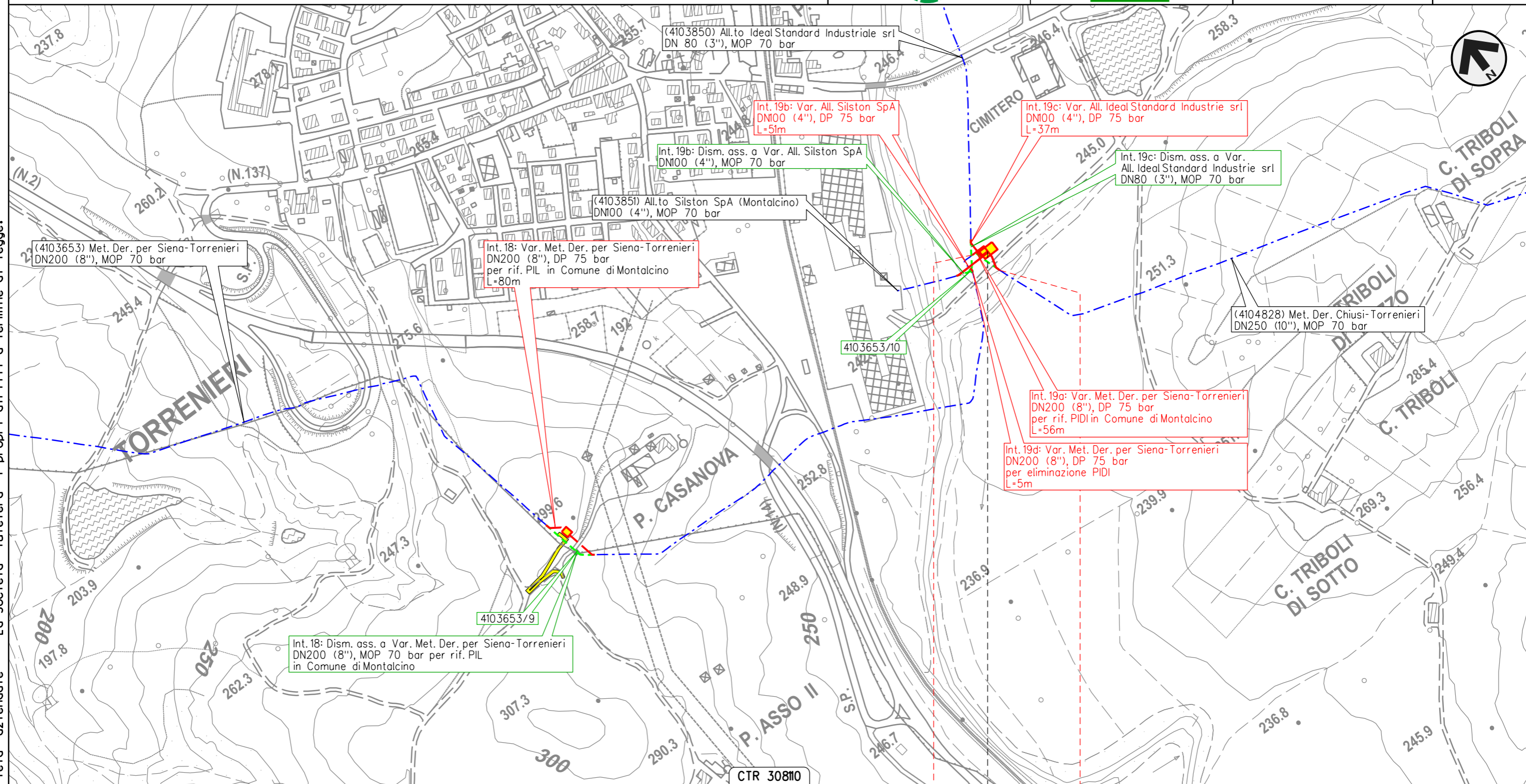

Il presente disegno e' di proprieta' aziendale - La Societa' tutelera' i propri diritti a termine di legge.

0 0+056

MONTALCINO

SIENA

◀▶ | - P. Asso - 0+026 ▶

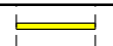

METANODOTTO CHIUSI-TORRENIERI DN250 (10")  
 Intervento 20: Var. Met. Chiusi-Torrenieri DN250 (10"), DP 75 bar  
 per inserimento trappola in Comune di San Quirico d'Orcia (Loc. Abbadia)

00	12-04-23	EMISSIONE	ROSSI	VARANI	MONTONI	Foglio <b>42</b> di 43
INDICE	DATA	REVISIONI	ELABORATO	VERIFICATO	APPROVATO	
 			Dis.	PG-ALT-09001		di 43
			Comm.	NR/19087		Scala

TRACCIATO DI PROGETTO CON ALTERNATIVE

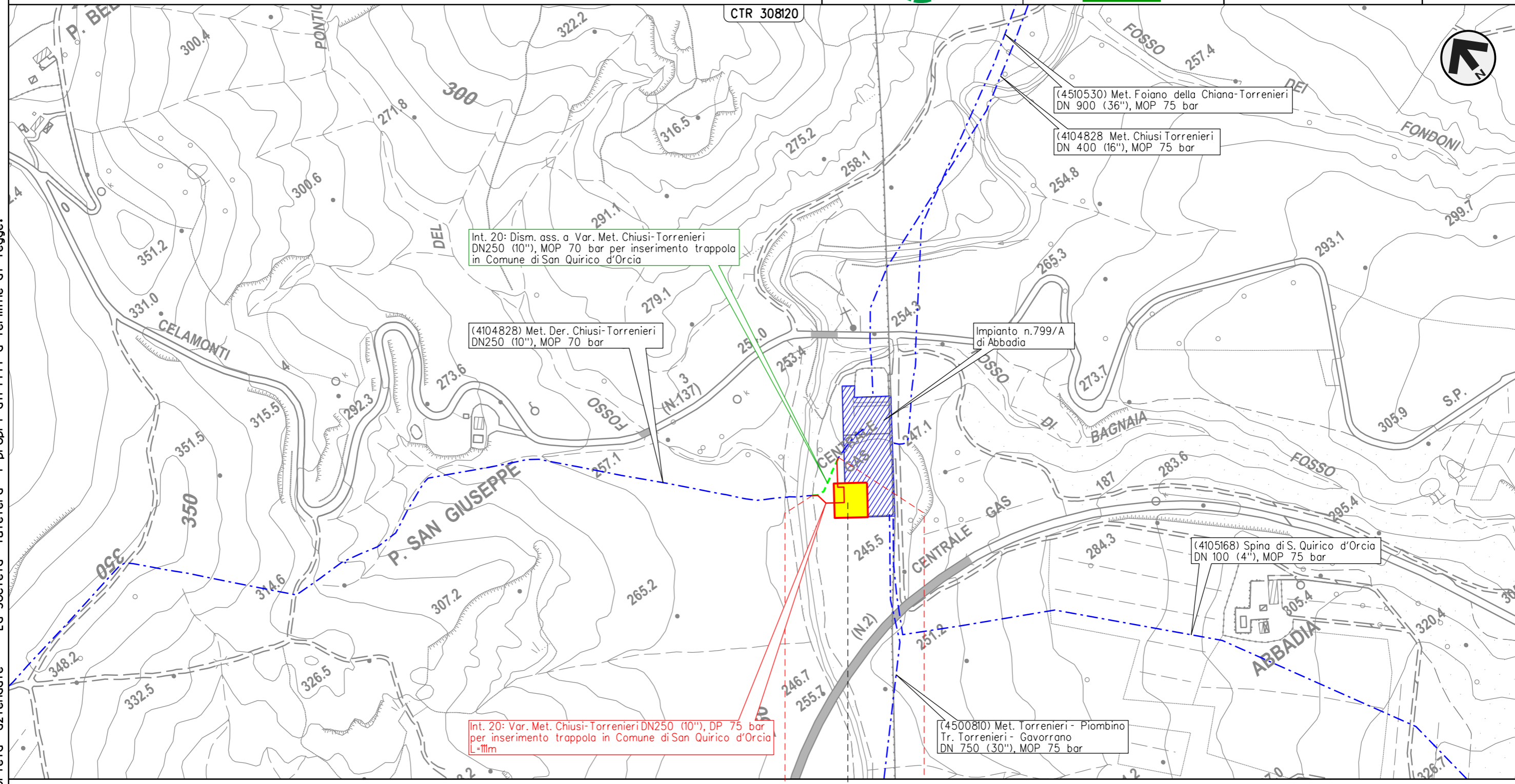

SAN QUIRICO D'ORCIA

SIENA

⊗ - P. S. Giuseppe - 0+050

Il presente disegno e' di proprieta' aziendale - La Societa' tutelera' i propri diritti a termine di legge.

00	12-04-23	EMISSIONE	ROSSI	VARANI	MONTONI		
INDICE	DATA	R E V I S I O N I			ELABORATO	VERIFICATO	APPROVATO
		Dis. PG-ALT-09001					
		Comm. NR/19087					

TRACCIATO DI PROGETTO CON ALTERNATIVE



LEGENDA

SIMBOLOGIA CARTOGRAFICA

- |  |   |  |   |
|--|---|--|---|
|  | Metanodotto in progetto                           |  | Altre condotte di terzi   |
|  | Metanodotti in esercizio                          |  | Altri metanodotti in progetto   |
|  | Metanodotti da porre fuori esercizio e recuperare |  | Gallerie, Tunnel, Mini-Microtunnel, Raise Boring, T.O.C., Direct Pipe |
|  | Aree impianti stacco-terminale in progetto        |  | Impianti di linea in progetto   |
|  | Aree impianti stacco-terminale esistenti          |  | Impianti di linea su rete in esercizio                                |
|  | Limite sovrapposizione fogli                      |  | Impianti di linea da porre fuori esercizio e recuperare               |

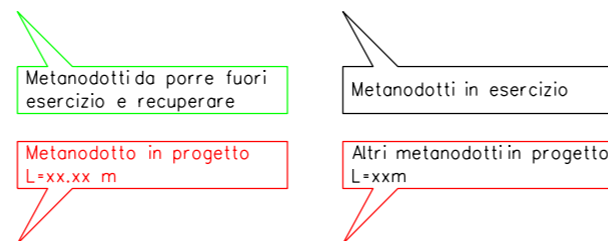

SIMBOLOGIA MECCANICA

- Punto di intercettazione di linea (P.I.L.)
- Punto di intercettazione di derivazione importante (P.I.D.I.)
- Punto di intercettazione e Stacco By-Pass (P.I.S.B.)
- Punto di intercettazione di derivazione semplice con stacco da P.I.L. (P.I.D.S.)
- Punto di intercettazione e derivazione semplice con stacco da Linea (P.I.D.S.)
- Punto di intercettazione con discaggio di allacciamento (P.I.D.A.)
- Punto predisposto per il discaggio di allacciamento (P.P.D.A.)
- Punto di sezionamento elettrico terminale (P.S.E.T.)
- Stazione predisposta per lancio e ricevimento PIG
- Impianto di riduzione/regolazione della pressione

SIMBOLOGIA TEMATICA

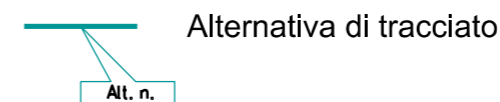

Il presente disegno e' di proprieta' aziendale - La Societa' tutelera' i propri diritti a termine di legge.

Progressiva chilometrica	N.
Comuni	
Province	
Impianti	TIPO - N. - PROGR. km      TIPO - N. - ESISTENTE
Attraversamenti	TIPOLOGIA ATTRAVERSATA (SS n. ##, corso d'acqua, ferrovia, ecc.) - la simbologia (Tr) identifica un attraversamento in Trivellazione