



PROVINCIA DI AGRIGENTO



PROVINCIA DI CALTANISSETTA



COMUNE DI CAMMARATA



COMUNE DI VALLELUNGA PRATAMENO



REGIONE SICILIANA

PROGETTO PER LA REALIZZAZIONE DI UN IMPIANTO AGRIVOLTAICO

NEL COMUNE DI CAMMARATA (AG) E
NEL COMUNE DI VALLELUNGA PRATAMENO (CL)

Potenza massima di picco: 57.462 kWp
Potenza massima di immissione: 50.000 kW

ELABORATI PROGETTUALI

CODICE ELABORATO

TITOLO ELABORATO

AF.V01.03

VPIA - DETTAGLIO RICOGNIZIONI

COMMITTENTE

ILOS

INE Montoni Vecchio Srl
A Company of ILOS New Energy Italy

INE Montoni Vecchio S.r.l.
Piazza Walther Von Vogelweide 8
39100 Bolzano (BZ)
P.IVA e C.F.: IT 16232631008

DOTT. VALENTINO VITALE
ARCHEOLOGO DI FASCIA
P. IVA 02028000764
iscritto dal 06/11/2012 (n. 2319)
nell'elenco degli OPERATORI ABILITATI
DELLA DIREZIONE GENERALE DEI BENI
CULTURALI del Ministero dei Beni
Culturali, in base alle prescrizioni
legislative nazionali in merito
ALL'ARCHEOLOGIA PREVENTIVA

Archeologo Dott. Valentino Vitale
C/da Mancuoso, 14
85032, Chiaromonte (PZ)
P.IVA 02028000764

PROGETTAZIONE
2ASINERGY
#innovativeengineering

2A SINERGY S.r.l. S.B.

Piazza Giuseppe Verdi 8
00198 Roma
Tel. 0968 201203
P.IVA 03384670794

Progettista: Dott. Archeologo Valentino Vitale, Archeologo I fascia numero 1311

ENTI

Foglio
1
di 5

DATA: GENNAIO 2023

SCALA -

FORMATO CARTA: A3



PROGETTO PER LA REALIZZAZIONE DI UN IMPIANTO AGRIVOLTAICO NEL
 COMUNE DI CAMMARATA (AG) E NEL COMUNE DI VALLELUNGA
 PRATAMENO (CL) POTENZA MASSIMA DI PICCO: 57,462 kWp - POTENZA
 MASSIMA DI IMMISSIONE: 50,000 kW

DETTAGLIO RICOGNIZIONI

Committente:



INE Montoni Vecchio Srl

A Company of ILOS New Energy Italy

0	01/2023	EMISSIONE
REV.	DATA	

Progettista:
 2A SINERGY S.r.l.



2A SINERGY S.r.l. S.B.

V. Vitale		
ELABORATO	VERIFICATO	APPROVATO

N. ELABORATO

ELAB.
 AF.V01.03

Foglio
 2
 di 5

Scala -

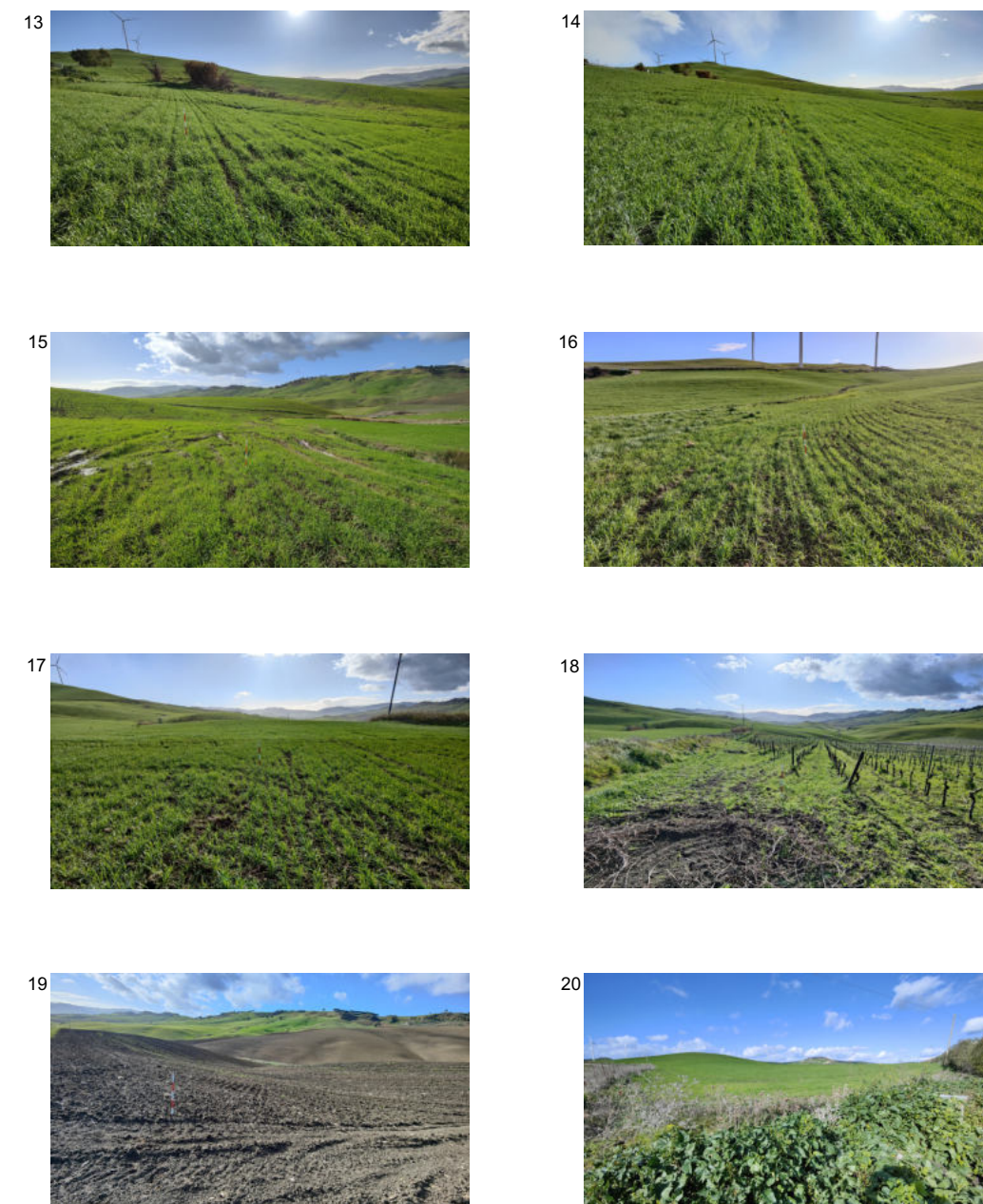
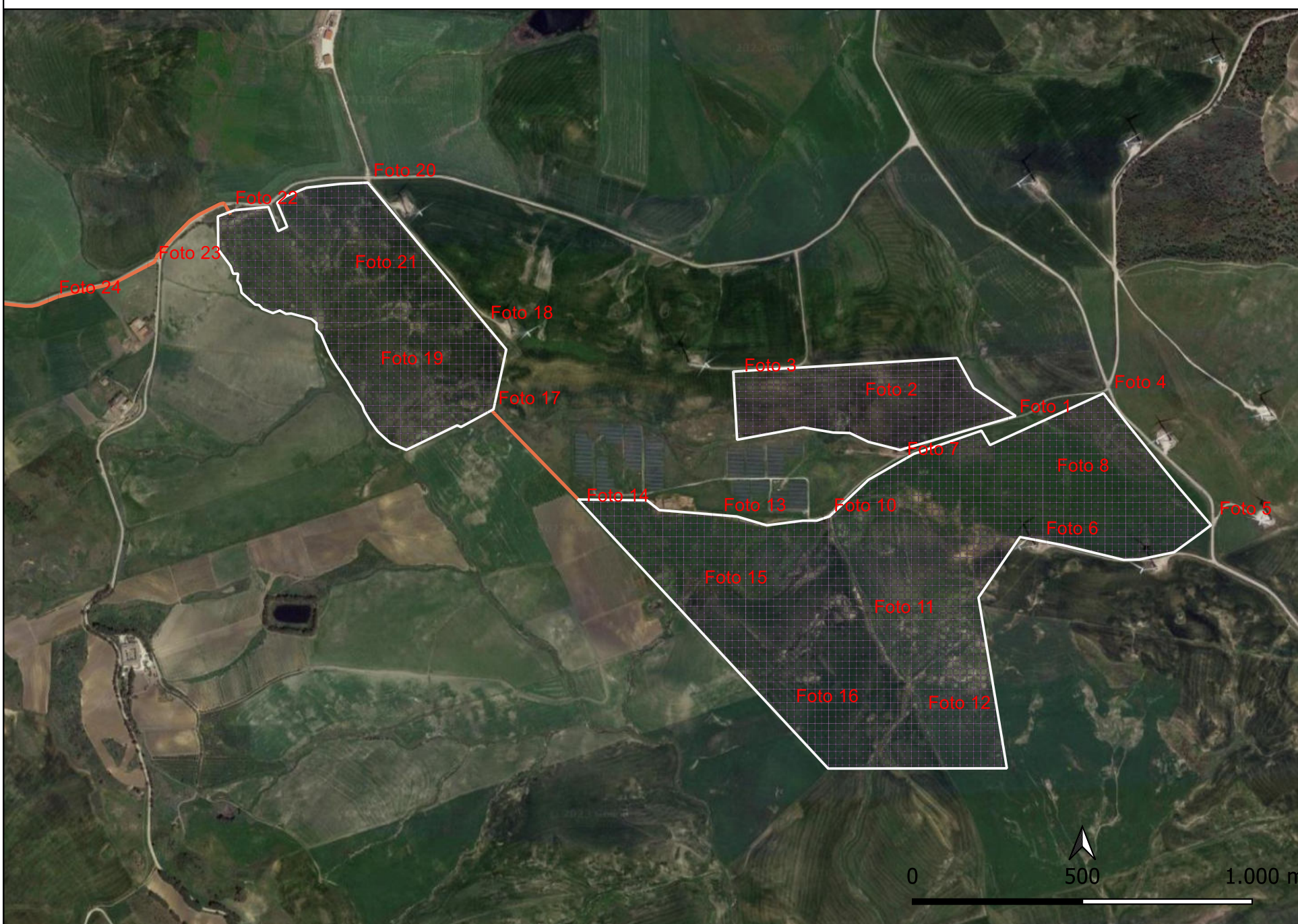
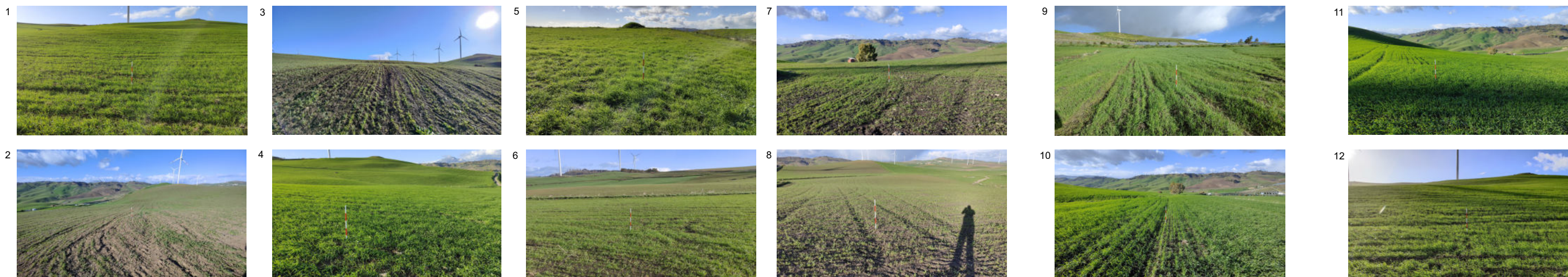

PROGETTO PER LA REALIZZAZIONE DI UN IMPIANTO AGRIVOLTAICO NEL
 COMUNE DI CAMMARATA (AG) E NEL COMUNE DI VALLELUNGA
 PRATAMENO (CL) POTENZA MASSIMA DI PICCO: 57,462 kWp - POTENZA
 MASSIMA DI IMMISSIONE: 50,000 kW

Committente:



INE Montoni Vecchio Srl

A Company of ILOS New Energy Italy

0 01/2023 EMISSIONE

REV. DATA

Progettista:
 2A SINERGY S.r.l.



V. Vitale

ELABORATO VERIFICATO APPROVATO

N. ELABORATO

ELAB.
 AF.V01.03

Foglio
 3
 di 5

DETTAGLIO RICOGNIZIONI

Scala -

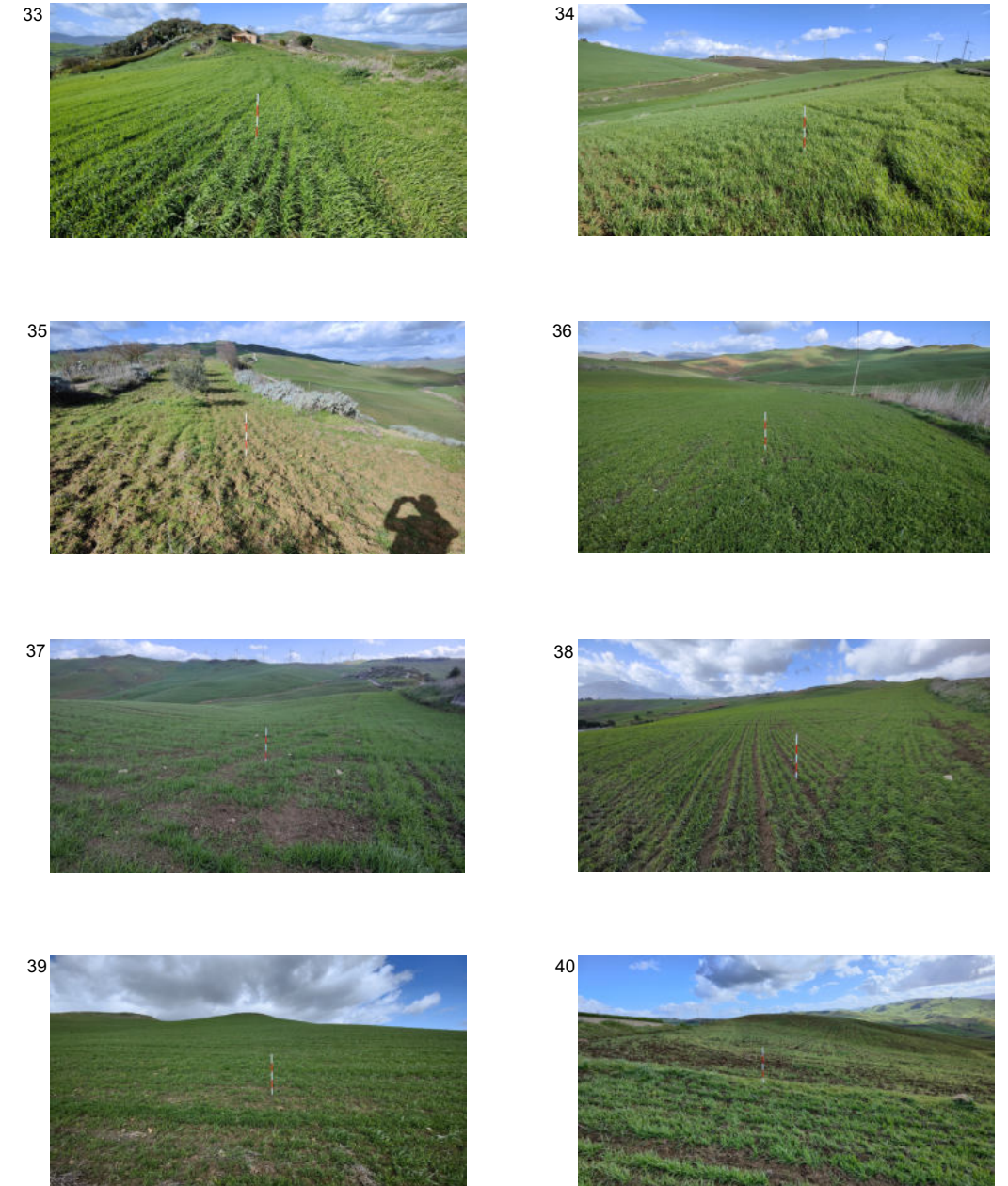
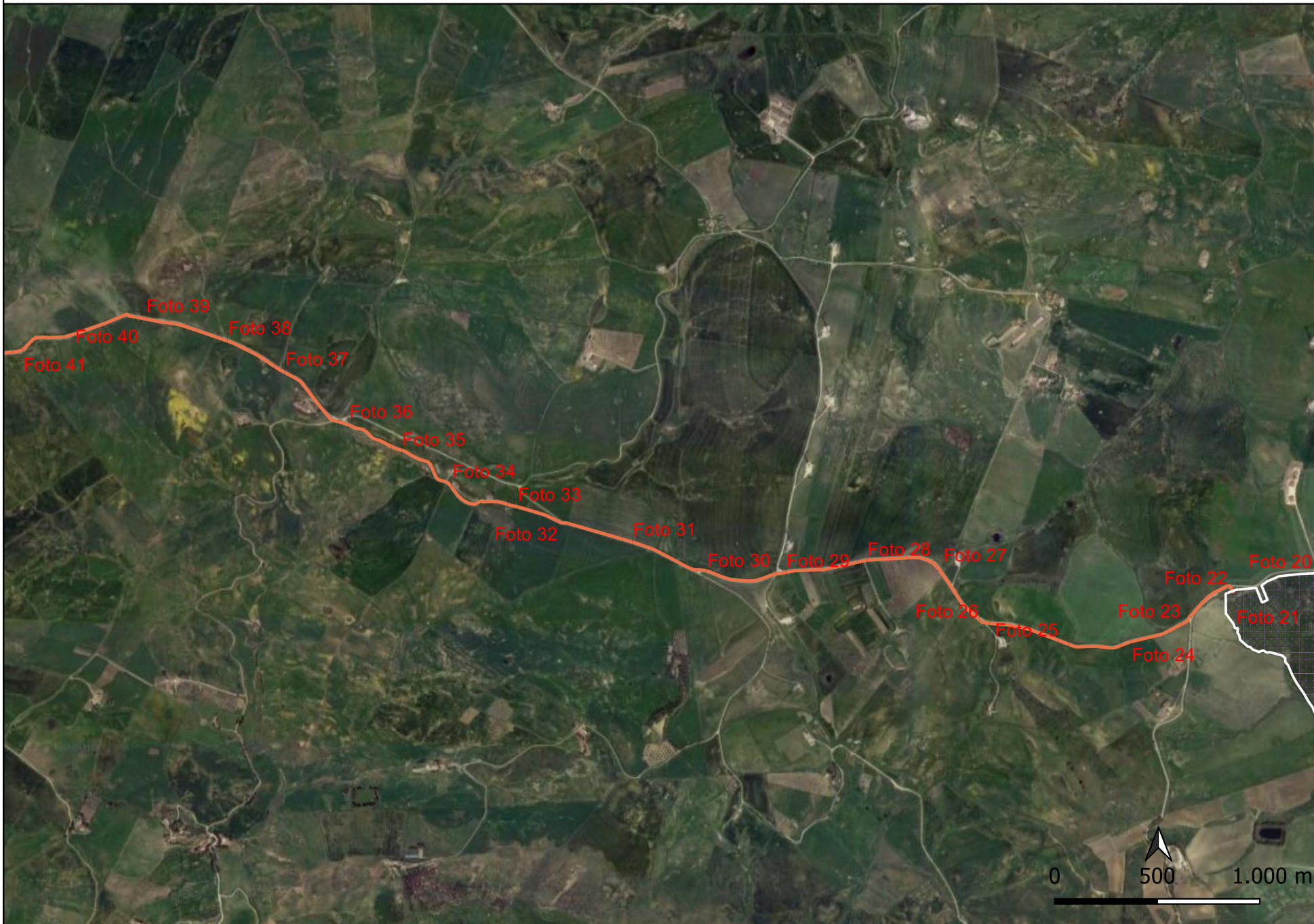
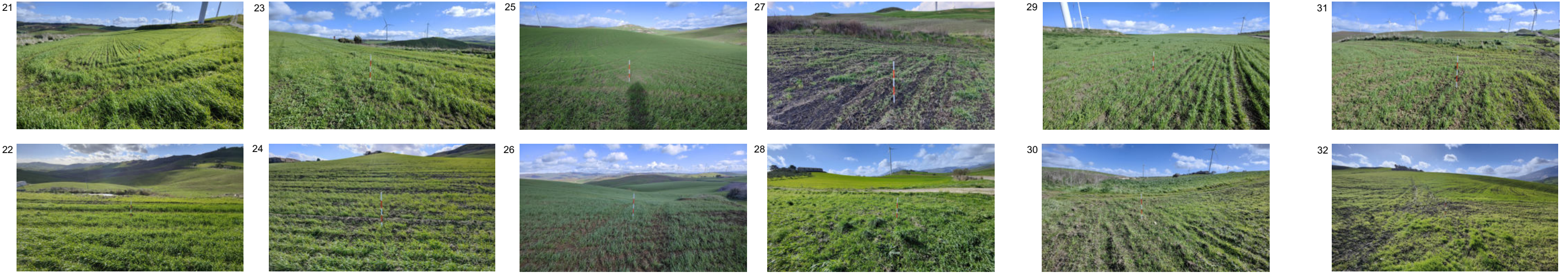

PROGETTO PER LA REALIZZAZIONE DI UN IMPIANTO AGRIVOLTAICO NEL
 COMUNE DI CAMMARATA (AG) E NEL COMUNE DI VALLELUNGA
 PRATAMENO (CL) POTENZA MASSIMA DI PICCO: 57,462 kWp - POTENZA
 MASSIMA DI IMMISSIONE: 50,000 kW

DETTAGLIO RICOGNIZIONI

Committente: **ILOS**
 INE Montoni Vecchio Srl
 A Company of ILOS New Energy Italy

0	01/2023	EMISSIONE	V. Vitale		
REV.	DATA		ELABORATO	VERIFICATO	APPROVATO
Progettista: 2A SINERGY S.r.l.			N. ELABORATO		
			ELAB. AF.V01.03		

2A SINERGY
 #innovativeengineering
 2A SINERGY S.r.l. S.B.

Foglio
4
di 5

Scala -

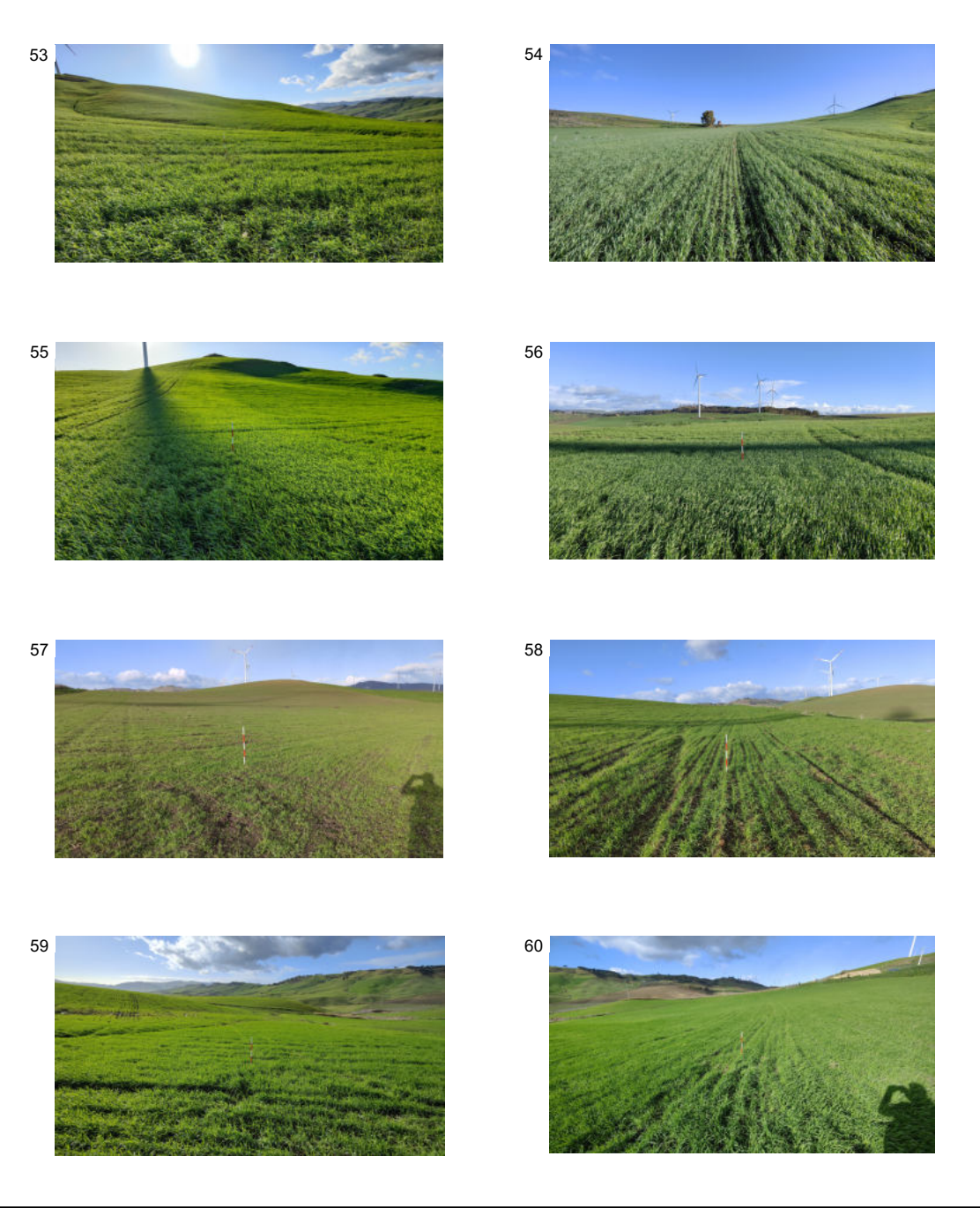
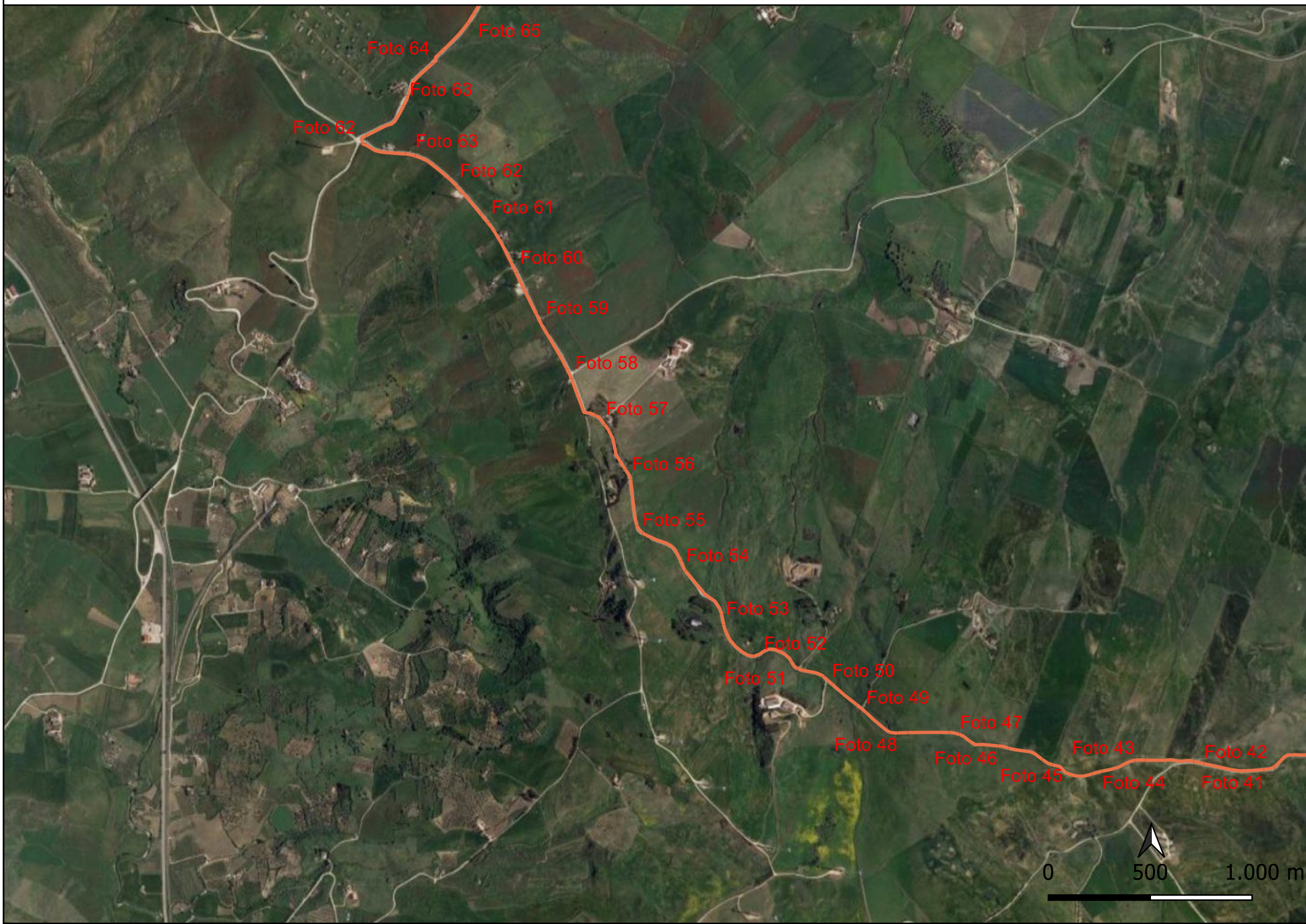
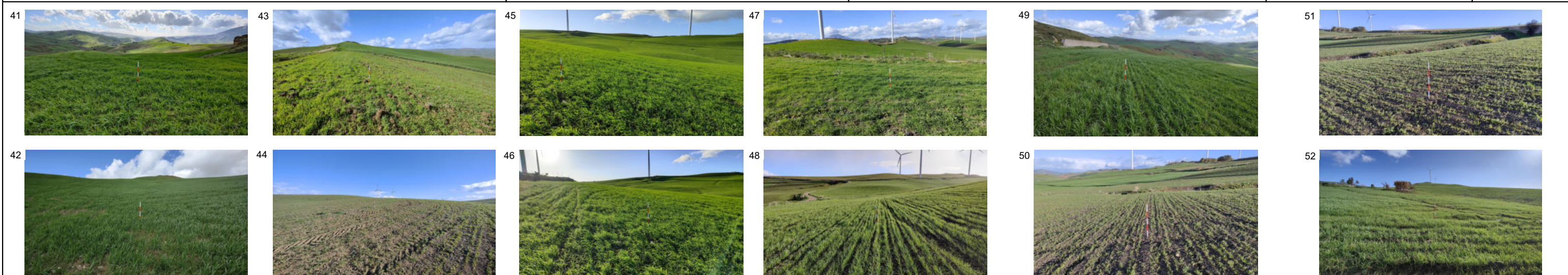

PROGETTO PER LA REALIZZAZIONE DI UN IMPIANTO AGRIVOLTAICO NEL
 COMUNE DI CAMMARATA (AG) E NEL COMUNE DI VALLELUNGA
 PRATAMENO (CL) POTENZA MASSIMA DI PICCO: 57,462 kWp - POTENZA
 MASSIMA DI IMMISSIONE: 50,000 kW

Committente:



INE Montoni Vecchio Srl

A Company of ILOS New Energy Italy

0	01/2023	EMISSIONE
REV.	DATA	

V. Vitale

ELABORATO	VERIFICATO	APPROVATO
-----------	------------	-----------

Foglio
5
di 5

Progettista:
2A SINERGY S.r.l.



2A SINERGY S.r.l. S.B.

N. ELABORATO

ELAB.
AF.V01.03

Scala -

DETTAGLIO RICOGNIZIONI

